



แผนอัตรากำลัง 3 ปี

ประจำปีงบประมาณ พ.ศ. 2567-2569

เทศบาลนครนครศรีธรรมราช

อำเภอเมืองนครศรีธรรมราช จังหวัดนครศรีธรรมราช





ประกาศเทศบาลนครนครศรีธรรมราช
เรื่อง แผนอัตรากำลัง ๓ ปี ประจำปีงบประมาณ พ.ศ.๒๕๖๗ -๒๕๖๙

โดยที่ แผนอัตรากำลัง ๓ ปี ประจำปีงบประมาณ พ.ศ.๒๕๖๔ - ๒๕๖๖ ของเทศบาลนคร
นครศรีธรรมราช สิ้นสุดลงในวันที่ ๓๐ กันยายน ๒๕๖๖

อาศัยอำนาจตามความในมาตรา ๑๕ ประกอบมาตรา ๒๓ วรรคท้าย แห่งพระราชบัญญัติ
ระเบียบบริหารงานบุคคลส่วนท้องถิ่น พ.ศ.๒๕๔๒ และมติคณะกรรมการพนักงานเทศบาลจังหวัด
นครศรีธรรมราช ในการประชุมครั้งที่ ๙/๒๕๖๖ เมื่อวันที่ ๒๖ กันยายน ๒๕๖๖ (แจ้งตามหนังสือสำนักงาน
ก.ท.จ.นครศรีธรรมราช ที่ นศ ๐๐๒๓.๒/ว ๔๔๕ ลงวันที่ ๒๙ กันยายน ๒๕๖๖) มีมติเห็นชอบแผนอัตรากำลัง
๓ ปี ประจำปีงบประมาณ พ.ศ.๒๕๖๗ - ๒๕๖๙ จึงออกประกาศไว้ดังนี้

ข้อ ๑ ประกาศฉบับนี้เรียกว่า ประกาศเทศบาลนครนครศรีธรรมราช เรื่อง แผนอัตรากำลัง ๓
ปี ประจำปีงบประมาณ พ.ศ.๒๕๖๗ - ๒๕๖๙

ข้อ ๒ ประกาศฉบับนี้ ให้ใช้บังคับตั้งแต่วันที่ ๑ ตุลาคม ๒๕๖๖ เป็นต้นไป

ประกาศ ณ วันที่ ๒ ตุลาคม พ.ศ.๒๕๖๖

(นายอนุสรณ์ พงษ์เกษมพรกุล)
รองนายกเทศมนตรี รักษาราชการแทน
นายกเทศมนตรีนครนครศรีธรรมราช

คำนำ

เทศบาลนครนครศรีธรรมราช อำเภอเมืองนครศรีธรรมราช จังหวัดนครศรีธรรมราช ได้มีการจัดทำแผนอัตรากำลัง 3 ปี (ปีงบประมาณ พ.ศ.2563 – 2566) โดยมีโครงสร้างการแบ่งส่วนราชการและระบบงานที่เหมาะสมไม่ซ้ำซ้อน มีการกำหนดตำแหน่ง การจัดอัตรากำลังโครงสร้างให้เหมาะสมกับอำนาจหน้าที่ของเทศบาลตามพระราชบัญญัติเทศบาล พ.ศ.2496 และที่แก้ไขเพิ่มเติม และตามพระราชบัญญัติกำหนดแผนและขั้นตอนการกระจายอำนาจให้แก่องค์กรปกครองส่วนท้องถิ่น พ.ศ.2542 และที่แก้ไขเพิ่มเติม ทั้งยังใช้เป็นแนวทางในการดำเนินการและวางแผนการใช้อัตรากำลังการพัฒนาบุคลากรของเทศบาลนครนครศรีธรรมราชให้มีความเหมาะสม โดยแผนอัตรากำลังฉบับดังกล่าวจะครบระยะเวลาตามแผนในวันที่ 30 กันยายน 2566 เทศบาลนครนครศรีธรรมราช จึงได้จัดทำแผนอัตรากำลัง 3 ปี ประจำปีงบประมาณ พ.ศ. 2567 - 2569 ขึ้นเพื่อใช้เป็นแนวทางในการวางแผนอัตรากำลังคนและการพัฒนาบุคลากร ต่อไป

ฝ่ายสรรหาและบรรจุแต่งตั้ง
กองการเจ้าหน้าที่
เทศบาลนครนครศรีธรรมราช
ตุลาคม 2666

สารบัญ

	หน้า
1. หลักการและเหตุผล.....	1
2. วัตถุประสงค์.....	2
3. กรอบแนวคิดในการจัดทำแผนอัตรากำลัง 3 ปี.....	3
4. สภาพปัญหาและความต้องการของประชาชน.....	6
5. ภารกิจ อำนาจหน้าที่ของเทศบาล.....	9
6. ภารกิจหลัก และภารกิจรอง.....	17
7. สรุปปัญหาและแนวทางในการบริหารงานบุคคล.....	19
8. โครงสร้างและการกำหนดส่วนราชการ.....	20
- โครงสร้าง.....	24
- แผนอัตรากำลัง 3 ปี.....	34
9. ภาระค่าใช้จ่ายเกี่ยวกับเงินเดือน.....	56
10. แผนภูมิโครงสร้างการแบ่งส่วนราชการ.....	76
11. บัญชีจัดคนลงสู่ตำแหน่งและการกำหนดเลขที่ตำแหน่งในส่วนราชการ.....	108
12. แนวทางการพัฒนาพนักงานเทศบาลองค์กรปกครองส่วนท้องถิ่น.....	151
13. ประกาศคุณธรรมจริยธรรมของข้าราชการ หรือพนักงานส่วนท้องถิ่น.....	154

ภาคผนวก

1. คำสั่งจัดคนลงสู่ตำแหน่งและกำหนดเลขที่ตำแหน่งในส่วนราชการของเทศบาลนครนครศรีธรรมราช ตามแผนอัตรากำลัง 3 ปี ประจำปีงบประมาณ พ.ศ.2567 - 2569
2. ประกาศโครงสร้างส่วนราชการและการแบ่งส่วนราชการภายในเทศบาลนครนครศรีธรรมราช
3. คำสั่งแต่งตั้งคณะกรรมการจัดทำแผนอัตรากำลัง 3 ปี
4. รายงานการประชุมจัดทำแผนอัตรากำลัง 3 ปี

1. หลักการและเหตุผล

เทศบาลนครนครศรีธรรมราช มีหลักการและเหตุผลในการจัดทำแผนอัตรากำลัง 3 ปี โดยมีเนื้อหาสาระที่เกี่ยวข้องกับระเบียบ กฎหมาย ที่ทำให้มีความจำเป็นต้องจัดทำแผนอัตรากำลัง 3 ปีขึ้น ดังนี้

ประกาศคณะกรรมการกลางข้าราชการหรือพนักงานส่วนท้องถิ่น (ก.กลาง) เรื่องมาตรฐานทั่วไปเกี่ยวกับอัตรากำลัง กำหนดให้คณะกรรมการข้าราชการหรือพนักงานส่วนท้องถิ่น(ก.จังหวัด) กำหนดตำแหน่งข้าราชการหรือพนักงานส่วนท้องถิ่น ว่าจะมีตำแหน่งใดระดับใด อยู่ในส่วนราชการใด จำนวนเท่าใด ให้คำนึงถึงภาระหน้าที่ความรับผิดชอบ ลักษณะงานที่ต้องปฏิบัติ ความยาก ปริมาณและคุณภาพของงาน ตลอดจนทั้งภาระค่าใช้จ่ายของเทศบาลที่จะต้องจ่ายในด้านบุคคล โดยให้เทศบาลจัดทำแผนอัตรากำลังของพนักงานเทศบาล เพื่อใช้ในการกำหนดตำแหน่งโดยความเห็นชอบของคณะกรรมการพนักงานเทศบาลจังหวัดให้เป็นไปตามหลักเกณฑ์ และวิธีการที่คณะกรรมการกลางข้าราชการหรือพนักงานส่วนท้องถิ่น (ก.กลาง) กำหนด

ประกาศคณะกรรมการกลางข้าราชการหรือพนักงานส่วนท้องถิ่น (ก.กลาง) เรื่องมาตรฐานทั่วไปเกี่ยวกับพนักงานจ้าง ลงวันที่ 12 พฤษภาคม 2547 โดยมาตรฐานทั่วไปเกี่ยวกับพนักงานจ้างสำหรับองค์กรปกครองส่วนท้องถิ่นดังกล่าว กำหนดเพื่อเป็นการปรับปรุงแนวทางการบริหารงานบุคคลของลูกจ้าง ให้เกิดความเหมาะสมและให้การปฏิบัติหน้าที่ราชการขององค์กรปกครองส่วนท้องถิ่นเกิดความคล่องตัว ประสิทธิภาพ ประสิทธิผลและประโยชน์สูงสุดในการบริหารงานบุคคลขององค์กรปกครองส่วนท้องถิ่น โดยได้กำหนดให้คณะกรรมการข้าราชการหรือพนักงานส่วนท้องถิ่นนำมาตราฐานทั่วไปเกี่ยวกับพนักงานจ้างมา กำหนดเป็นประกาศหลักเกณฑ์และเงื่อนไขเกี่ยวกับพนักงานจ้าง พร้อมทั้งให้องค์กรปกครองส่วนท้องถิ่น ดำเนินการจัดทำแผนอัตรากำลัง 3 ปี ตามประกาศคณะกรรมการกลางพนักงานเทศบาล เรื่อง มาตรฐานทั่วไปเกี่ยวกับพนักงานจ้าง (ฉบับที่ 3) ลงวันที่ 10 กรกฎาคม 2557

คณะกรรมการกลางข้าราชการ หรือพนักงานส่วนท้องถิ่น (ก.กลาง) ได้มีมติเห็นชอบประกาศ กำหนดการกำหนดตำแหน่งข้าราชการหรือพนักงานส่วนท้องถิ่น โดยกำหนดแนวทางให้เทศบาลจัดทำแผนอัตรากำลังของเทศบาล เพื่อเป็นกรอบในการกำหนดตำแหน่งและการใช้ตำแหน่งข้าราชการหรือพนักงานส่วนท้องถิ่น ลูกจ้างประจำและพนักงานจ้าง โดยเสนอให้คณะกรรมการข้าราชการหรือพนักงานส่วนท้องถิ่น (ก.จังหวัด) พิจารณาให้ความเห็นชอบ โดยได้กำหนดให้เทศบาล แต่งตั้งคณะกรรมการจัดทำแผนอัตรากำลัง วิเคราะห์อำนาจหน้าที่และภารกิจของเทศบาล วิเคราะห์ความต้องการกำลังคน วิเคราะห์การวางแผนการใช้กำลังคน จัดทำกรอบอัตรากำลัง และกำหนดหลักเกณฑ์และเงื่อนไข ในการกำหนดตำแหน่งข้าราชการหรือพนักงานส่วนท้องถิ่นตามแผนอัตรากำลัง 3 ปี

จากหลักการและเหตุผลดังกล่าว เทศบาลนครนครศรีธรรมราช จึงได้จัดทำแผนอัตรากำลัง 3 ปี สำหรับปีงบประมาณ พ.ศ.2567 - 2569 ขึ้น

2. วัตถุประสงค์

1. เพื่อให้เทศบาลนครนครศรีธรรมราชมีโครงสร้างการแบ่งงานและระบบงานที่เหมาะสม ไม่ซ้ำซ้อน
2. เพื่อให้เทศบาลนครนครศรีธรรมราชมีการกำหนดประเภทตำแหน่ง สายงาน การจัดอัตรากำลัง โครงสร้างส่วนราชการให้เหมาะสมกับอำนาจหน้าที่ของเทศบาลตามพระราชบัญญัติเทศบาล พ.ศ. 2496 และตามพระราชบัญญัติกำหนดแผนและขั้นตอนการกระจายอำนาจให้องค์กรปกครองส่วนท้องถิ่น พ.ศ.2542
3. เพื่อให้ให้คณะกรรมการพนักงานเทศบาลจังหวัดนครศรีธรรมราช สามารถตรวจสอบการกำหนดตำแหน่งและการใช้ตำแหน่งพนักงานเทศบาล พนักงานครูเทศบาลและบุคลากรทางการศึกษา ลูกจ้างประจำ และพนักงานจ้าง ว่าถูกต้องเหมาะสมกับภารกิจ อำนาจหน้าที่ ความรับผิดชอบของส่วนราชการนั้นหรือไม่
4. เพื่อเป็นแนวทางในการดำเนินการวางแผนการการพัฒนาบุคลากรของเทศบาลนครนครศรีธรรมราช
5. เพื่อให้เทศบาลนครนครศรีธรรมราชสามารถวางแผนอัตรากำลัง ในการบรรจุแต่งตั้งพนักงานเทศบาลเพื่อให้การบริหารงาน ของเทศบาลนครนครศรีธรรมราชเกิดประโยชน์ต่อประชาชนเกิดผลสัมฤทธิ์ต่อภารกิจตามอำนาจหน้าที่ มีประสิทธิภาพมีความคุ้มค่า สามารถลดขั้นตอนการปฏิบัติงาน มีการลดภารกิจและยุบเลิกหน่วยงานที่ไม่จำเป็นการปฏิบัติภารกิจ สามารถตอบสนองความต้องการของประชาชนได้เป็นอย่างดี
6. เพื่อให้เทศบาลนครนครศรีธรรมราช สามารถควบคุมภาระค่าใช้จ่ายด้านการบริหารงานบุคคลให้เป็นไปตามที่กฎหมายกำหนด

3. กรอบแนวคิดในการจัดทำแผนอัตรากำลัง 3 ปี

เทศบาลนครนครศรีธรรมราช โดยคณะกรรมการจัดทำแผนอัตรากำลัง ซึ่งประกอบด้วย นายกเทศมนตรี เป็นประธาน ปลัดเทศบาล หัวหน้าส่วนราชการ เป็นกรรมการ และพนักงานเทศบาล จำนวน 1 คน เป็นเลขานุการ จัดทำแผนอัตรากำลัง 3 ปี โดยให้มีขอบเขตเนื้อหาครอบคลุมในเรื่องต่าง ๆ ดังต่อไปนี้

การวิเคราะห์ภารกิจ อำนาจหน้าที่ความรับผิดชอบของเทศบาล ตามพระราชบัญญัติเทศบาล พ.ศ.2496 และตามพระราชบัญญัติกำหนดแผนและขั้นตอนการกระจายอำนาจให้แก่องค์กรปกครองส่วนท้องถิ่น พ.ศ.2542 ตลอดจนกฎหมายอื่นให้สอดคล้องกับแผนพัฒนาเศรษฐกิจและสังคมแห่งชาติ แผนพัฒนาจังหวัด แผนพัฒนาอำเภอ แผนพัฒนาตำบล นโยบายรัฐบาล นโยบายผู้บริหาร และสภาพปัญหาในพื้นที่ของเทศบาลนครนครศรีธรรมราช เพื่อให้การดำเนินการของเทศบาลนครนครศรีธรรมราชบรรลุตามพันธกิจที่ตั้งไว้ จำเป็นต้องจัดสรรอัตรากำลังตามหน่วยงานต่าง ๆ ให้เหมาะสมกับเป้าหมายการดำเนินการ โดยมุมมองนี้เป็นการพิจารณาว่า งานในปัจจุบันที่ดำเนินการอยู่นั้นครบถ้วนและตรงตามภารกิจหรือไม่ อย่างไร หากงานที่ทำอยู่ปัจจุบันไม่ตรงกับภารกิจในอนาคตก็ต้องการวางแผนกรอบอัตรากำลังให้ปรับเปลี่ยนไปตามทิศทางในอนาคต รวมถึงงานงานในปัจจุบันบางส่วนไม่ต้องดำเนินการแล้ว อาจทำให้การจัดสรรกำลังคนของบางส่วนราชการเปลี่ยนแปลงไป ทั้งนี้ เพื่อให้เกิดการเตรียมความพร้อมในเรื่องกำลังคนให้รองรับสถานการณ์ในอนาคต

การกำหนดโครงสร้างการแบ่งส่วนราชการภายในและการจัดระบบงาน เพื่อรองรับภารกิจตามหน้าที่ความรับผิดชอบ ให้สามารถแก้ไขปัญหาของจังหวัดนครศรีธรรมราช ได้อย่างมีประสิทธิภาพ

การวิเคราะห์ต้นทุนค่าใช้จ่ายของกำลังคน : Supply pressure เป็นการนำประเด็นค่าใช้จ่ายบุคลากรเข้ามาร่วมในการพิจารณา เพื่อการจัดการทรัพยากรบุคคลที่มีอยู่เป็นไปอย่างมีประสิทธิภาพสูงสุด กำหนดตำแหน่งในสายงานต่าง ๆ จำนวนตำแหน่ง และระดับตำแหน่งให้เหมาะสมกับภาระหน้าที่ความรับผิดชอบ ปริมาณงานและคุณภาพของงาน รวมทั้งสร้างความก้าวหน้าในสายอาชีพของกลุ่มงานต่าง ๆ โดยในส่วนนี้จะคำนึงถึง

การจัดระดับชั้นงานที่เหมาะสม ในการพิจารณาถึงต้นทุนต่อการกำหนดระดับชั้นงานในแต่ละประเภท เพื่อให้การกำหนดตำแหน่งและการปรับระดับชั้นงานเป็นไปอย่างประหยัดและมีประสิทธิภาพสูงสุด

การจัดสรรประเภทของพนักงานเทศบาล พนักงานครูเทศบาลและบุคลากรทางการศึกษา ลูกจ้างประจำ และพนักงานจ้าง โดยหลักการแล้ว การจัดประเภทลักษณะงานผิดจะมีผลต่อประสิทธิภาพและต้นทุนในการทำงานขององค์กร ดังนั้น ในการกำหนดอัตราตำแหน่งพนักงานเทศบาลในแต่ละส่วนราชการ จะต้องมีการพิจารณาว่า ตำแหน่งที่กำหนดในปัจจุบันมีความเหมาะสมหรือไม่หรือควรเปลี่ยนลักษณะการกำหนดตำแหน่งเพื่อให้การทำงานเป็นไปอย่างมีประสิทธิภาพมากขึ้น โดยภาระค่าใช้จ่ายด้านการบริหารงานบุคคลต้องไม่เกินร้อยละสี่สิบของงบประมาณรายจ่ายตามมาตรา 35 แห่งพระราชบัญญัติระเบียบบริหารงานบุคคลส่วนท้องถิ่น พ.ศ.2542

การวิเคราะห์กระบวนการและเวลาที่ใช้ในการปฏิบัติงาน เป็นการนำข้อมูลเวลาที่ใช้ในการปฏิบัติงานตามกระบวนการจริง (Work process) ในอดีตเพื่อวิเคราะห์ปริมาณงานต่อบุคคลจริง โดยสมมติฐานที่ว่า งานใดที่ต้องมีกระบวนการและเวลาที่ใช้มากกว่าโดยเปรียบเทียบย่อมต้องใช้้อัตรากำลังคนมากกว่า อย่างไรก็ตามในภาคราชการส่วนท้องถิ่นนั้นงานบางลักษณะ เช่น งานกำหนดนโยบาย งานมาตรฐาน

งานเทคนิคด้านช่าง หรืองานบริการบางประเภทไม่สามารถกำหนดเวลามาตรฐานได้ ดังนั้น การคำนวณเวลาที่ใช้กรณีของภาคราชการส่วนท้องถิ่นนั้นจึงทำได้เพียงเป็นข้อมูลเปรียบเทียบ (Relative information) มากกว่าจะเป็นข้อมูลที่ใช้ในการกำหนดคำนวณอัตราค่าจ้างต่อหน่วยงานจริงเหมือนในภาคเอกชน นอกจากนี้ ก่อนจะคำนวณเวลาที่ใช้ในการปฏิบัติงานแต่ละส่วนราชการจะต้องพิจารณาปริมาณงาน ลักษณะงานที่ปฏิบัติว่ามีความสอดคล้องกับภารกิจของหน่วยงานหรือไม่ เพราะในบางครั้งอาจเป็นไปได้ว่างานที่ปฏิบัติอยู่ในปัจจุบันมีลักษณะเป็นงานโครงการพิเศษ หรืองานของหน่วยงานอื่น ก็มีความจำเป็นต้องมาใช้ประกอบการพิจารณาด้วย

การวิเคราะห์ผลงานที่ผ่านมาเพื่อประกอบการกำหนดกรอบอัตราค่าจ้างเป็นการนำผลลัพธ์ที่พึงประสงค์ของแต่ละส่วนราชการและพันธกิจขององค์กรมายึดโยงกับจำนวนกรอบอัตราค่าจ้างที่ต้องใช้สำหรับการสร้างผลลัพธ์ที่พึงประสงค์ให้ได้ตามเป้าหมาย โดยสมมติฐานที่ว่า หากผลงานที่ผ่านมาเปรียบเทียบกับผลงานปัจจุบันและในอนาคตมีความแตกต่างกันอย่างมีนัยสำคัญ อาจต้องมีการพิจารณาแนวทางในการกำหนด/เกลี่ยอัตราค่าจ้างใหม่ เพื่อให้เกิดการทำงานที่มีประสิทธิภาพและสนับสนุนการทำงานตามภารกิจของส่วนราชการและองค์กรอย่างสูงสุด

การวิเคราะห์ข้อมูลจากความคิดเห็นแบบ 360 องศา เป็นการสอบถามความคิดเห็นจากผู้มีส่วนได้ส่วนเสียหรือนำประเด็นต่าง ๆ อย่างเรื่องการบริหารงาน งบประมาณ คน มาพิจารณาอย่างน้อยใน 3 ประเด็น ดังนี้

(1) เรื่องพื้นที่และการจัดโครงสร้างองค์กร เนื่องจากการจัดโครงสร้างองค์กรและการแบ่งงานในพื้นที่นั้นจะมีผลต่อการกำหนดกรอบอัตราค่าจ้างเป็นอย่างมาก เช่น หากกำหนดโครงสร้างที่มากเกินไป จะทำให้เกิดตำแหน่งงานขึ้นตามมาอีกไม่ว่าจะเป็นงานหัวหน้าฝ่าย งานธุรการ สารบรรณและบริหารทั่วไปในส่วนราชการนั้น ซึ่งอาจมีความจำเป็นต้องทบทวนว่าการกำหนดโครงสร้างในปัจจุบันของแต่ละส่วนราชการนั้นมีความเหมาะสมมากน้อยเพียงใด

(2) เรื่องการเกษียณอายุราชการ เนื่องจากหลาย ๆ ส่วนราชการในปัจจุบันมีข้าราชการสูงอายุจำนวนมาก ดังนั้น อาจต้องมีการพิจารณาถึงการเตรียมการเรื่องกรอบอัตราค่าจ้างที่จะรองรับการเกษียณอายุของข้าราชการ ทั้งนี้ ไม่ว่าจะเป็นการถ่ายทอดองค์ความรู้ การปรับตำแหน่งที่เหมาะสมขึ้นทดแทนตำแหน่งที่จะเกษียณอายุไป เป็นต้น

(3) ความคิดเห็นของผู้มีส่วนได้ส่วนเสีย เป็นการสอบถามจากเจ้าหน้าที่ภายในส่วนราชการ และผู้ที่มีส่วนเกี่ยวข้องกับส่วนราชการนั้น ๆ ผ่านการส่งแบบสอบถามหรือการสัมภาษณ์ซึ่งมุมมองต่าง ๆ อาจทำให้การกำหนดกรอบอัตราค่าจ้างเป็นไปอย่างมีประสิทธิภาพมากขึ้น

การพิจารณาเปรียบเทียบกรอบอัตราค่าจ้างขององค์กรอื่น ๆ กระบวนการนี้เป็นกระบวนการนำข้อมูลของอัตราค่าจ้างในหน่วยงานที่มีลักษณะงานใกล้เคียงกัน เช่น การเปรียบเทียบจำนวนกรอบอัตราค่าจ้างของงานเจ้าหน้าที่ในเทศบาล ก. และงานเจ้าหน้าที่ในเทศบาล ข. ซึ่งมีหน้าที่รับผิดชอบคล้ายกัน โดยสมมติฐานที่ว่าแนวโน้มของการใช้อัตราค่าจ้างของแต่ละองค์กรในลักษณะงานและปริมาณงานแบบเดียวกัน น่าจะมีจำนวนและการกำหนดตำแหน่งคล้ายคลึงกันได้

ให้เทศบาลนครนครศรีธรรมราชมีแผนพัฒนาพนักงานเทศบาลทุกคน โดยต้องได้รับการพัฒนาความรู้ความสามารถอย่างน้อยปีละ 1 ครั้ง

การวิเคราะห์ข้อมูลเพื่อกำหนดกรอบอัตราค่าจ้างไม่มุ่งเน้นในการเพิ่ม เกลี่ย หรือลดจำนวนกรอบอัตราค่าจ้างเป็นสำคัญ แต่มีจุดมุ่งหมายเพื่อให้ส่วนราชการมีแนวทางในการพิจารณากำหนดกรอบอัตราค่าจ้างที่เป็นระบบมากขึ้น นอกจากนี้ยังมีจุดมุ่งเน้นให้ส่วนราชการพิจารณากำหนดตำแหน่งที่เหมาะสม

(Right jobs) มากกว่าการเพิ่ม/ลดจำนวนตำแหน่ง ตัวอย่างเช่น การวิเคราะห์ต้นทุนค่าใช้จ่ายแล้วพบว่าการกำหนดกรอบตำแหน่งในประเภททั่วไปอาจมีความเหมาะสมน้อยกว่าการกำหนดตำแหน่งประเภทวิชาการในบางลักษณะ ทั้ง ๆ ที่ใช้ต้นทุนไม่แตกต่างกันมากนัก รวมถึงการพิจารณาที่กระบวนการทำงานก็พบว่า เป็นลักษณะงานในเชิงการวิเคราะห์ในสายอาชีพมากกว่างานในเชิงปฏิบัติงาน และส่วนราชการอื่นก็กำหนดตำแหน่งในงานลักษณะนี้เป็นตำแหน่งประเภทวิชาการ ถ้าเกิดกรณีเช่นนี้ก็น่าจะมีเหตุผลเพียงพอที่จะกำหนดกรอบอัตรากำลังในลักษณะงานนี้เป็นตำแหน่งประเภทวิชาการ โดยไม่ได้เพิ่มจำนวนตำแหน่งของส่วนราชการเลย โดยสรุปอาจกล่าวได้ว่า กรอบแนวคิดการวิเคราะห์อัตรากำลัง (Effective Man Power Planning Framework) นี้จะเป็นแนวทางให้ส่วนราชการสามารถมีข้อมูลเชิงวิเคราะห์อย่างเพียงพอในการที่จะอธิบายเหตุผลเชิงวิชาการสำหรับการวางแผนกรอบอัตรากำลังที่เหมาะสมตามภารกิจงานของแต่ละส่วนราชการ นอกจากนี้การรวบรวมข้อมูลโดยวิธีการดังกล่าวจะทำให้ส่วนราชการ สามารถนำข้อมูลเหล่านี้ไปใช้ประโยชน์ในเรื่องอื่น ๆ เช่น

- การใช้ข้อมูลที่หลากหลายจะทำให้เกิดการยอมรับได้มากกว่าโดยเปรียบเทียบหากจะต้องมีการเกลี้ยอัตรากำลังระหว่างหน่วยงาน

- การจัดทำกระบวนการจริง (Work process) จะทำให้ได้เวลามาตรฐานที่จะสามารถนำไปใช้วัดประสิทธิภาพในการทำงานของบุคคลได้อย่างถูกต้อง รวมถึงในระยะยาวส่วนราชการสามารถนำผลการจัดทำกระบวนการและเวลามาตรฐานนี้ไปวิเคราะห์เพื่อการปรับปรุงกระบวนการ (Process Re-engineer) อันจะนำไปสู่การใช้อัตรากำลังที่เหมาะสมและมีประสิทธิภาพมากขึ้น

- การเก็บข้อมูลผลงาน จะทำให้สามารถพยากรณ์แนวโน้มของภาระงาน ซึ่งจะเป็นประโยชน์ในอนาคตต่อส่วนราชการในการเตรียมปรับยุทธศาสตร์ในการทำงาน เพื่อรองรับภารกิจที่จะเพิ่ม/ลดลง

4. สภาพปัญหาของพื้นที่และความต้องการของประชาชน

เทศบาลนครศรีธรรมราช ได้วิเคราะห์สภาพปัญหาของเขตพื้นที่ที่รับผิดชอบและความต้องการของประชาชน โดยแบ่งออกเป็นด้านต่างๆ เพื่อที่จะได้ดำเนินการแก้ไขให้ตรงกับความต้องการประชาชนอย่างแท้จริง เช่น

1. ด้านโครงสร้างพื้นฐาน

- บางเขตพื้นที่ยังขาดแคลนโครงสร้างพื้นฐาน เช่น ถนนหนทาง ระบบระบายน้ำ ไฟฟ้าสาธารณะ
- สภาพภูมิประเทศง่ายต่อการเกิดอุทกภัย และภัยธรรมชาติอื่นๆ ส่งผลกระทบต่อโครงสร้างพื้นฐาน ทำให้ชำรุดเสื่อมโทรมเร็วกว่าปกติ
- ลักษณะดินเป็นดินร่วนปนทราย การบำบัดน้ำเสียโดยธรรมชาติมีจุดอ่อนทำให้โครงสร้างดินพังทลายง่าย
- คลองธรรมชาติอยู่ในสภาพที่เสื่อมโทรมและถดถอย ซึ่งก่อนให้เกิดการตื่นเงิน การรुक้ำลำน้ำ ซึ่งปกคลุมด้วยวัชพืชวัสดุตกค้าง
- แหล่งกำเนิดน้ำเสีย ได้แก่ ชุมชนแออัด และตลาดหัวอิฐ

2. ด้านเศรษฐกิจ

- ภาคอุตสาหกรรมขาดแคลนแรงงานที่มีฝีมือทักษะ
- ขาดการจัดการเพื่อพัฒนาการท่องเที่ยวเชิงอนุรักษ์อย่างเป็นระบบและนักท่องเที่ยวเกรงว่าจะไม่ปลอดภัย
- ประสบปัญหาการว่างงานในวัยทำงาน
- มีปัญหาค่าครองชีพและความยากจน
- สภาพเศรษฐกิจของประเทศ ทำให้มีผลกระทบต่อภาระจ่ายรายได้ของประชาชน

3. ด้านสังคม

3.1 การศึกษา ศาสนาและวัฒนธรรม

- คนบางกลุ่มขาดจริยธรรม คุณธรรม มีวิถีชีวิตแบบต่างคนต่างอยู่ ไม่เสียสละเพื่อส่วนรวม และขาดระเบียบวินัย
- กระแสบริโภคนิยมและวัตถุนิยมรุนแรง ทำลายวิถีชีวิตของประชาชน
- ค่านิยมยึดติดกับวัตถุสิ่งของและบริโภคฟุ่มเฟือย แพร่กระจายเพิ่มมากขึ้น

3.2 สุขภาพอนามัย

- การแพร่ระบาดของโรคเอดส์และยาเสพติดเพิ่มมากขึ้นและทวีความรุนแรง
- ประชาชนบางกลุ่มมีพฤติกรรมในการดูแลสุขภาพไม่ดีพอ ขาดการป้องกันตนเองจากโรคต่างๆ
- การเคลื่อนย้ายแรงงานอพยพเข้ามาทำงานในเขตเทศบาล ส่งผลให้เกิดปัญหาชุมชนแออัด ขาดแคลนสาธารณสุขมูลฐาน

3.3 การพัฒนาชุมชน สวัสดิการสังคมและนันทนาการ

- ปัญหาของชุมชนที่มีความรุนแรง
- ปัญหายาเสพติด
- ปัญหาความไม่ปลอดภัยในชีวิตและทรัพย์สิน
- ปัญหาการพนัน
- ขาดการประสานกับเจ้าหน้าที่ของรัฐที่เกี่ยวข้องโดยตรง

4. ด้านการเมืองการบริหาร

- ระเบียบกฎหมายการปฏิบัติราชการยังล่าช้า
- ขาดการแนะนำประชาชนในการติดต่อกับเทศบาล

ความต้องการของประชาชน

1. ด้านโครงสร้างพื้นฐาน

- มีการสำรวจ ก่อสร้าง ปรับปรุง ยกระดับถนน เพื่อให้เกิดความปลอดภัยในการสัญจรลดอุบัติเหตุบนท้องถนน
- มีการขยายและติดตั้งเสาไฟฟ้าสาธารณะ และเพิ่มความสว่าง เพื่อความปลอดภัย
- มีการขุดลอกคู คลอง ปรับปรุงท่อระบายน้ำพัฒนาสิ่งแวดล้อม
- มีการติดตั้งระบบไฟสัญญาณจราจรแบบอัจฉริยะ

2. ด้านเศรษฐกิจ

- มีการส่งเสริมการจ้างงานในชุมชน พัฒนาฝีมือแรงงานส่งเสริมการฝึกอาชีพที่หลากหลาย เพื่อลดรายจ่าย เพิ่มรายได้
- มีการพัฒนาแหล่งท่องเที่ยว รวมทั้งการพัฒนา App การท่องเที่ยว การปรับปรุงภูมิทัศน์ให้เกิดความเป็นระเบียบเรียบร้อย สร้างความปลอดภัยแก่นักท่องเที่ยว
- มีการอบรมให้ความรู้ ฝึกฝนการผลิตสินค้าระดับ OTOP การจัดทำตลาดสินค้า Online

3. ด้านสังคม

3.1 การศึกษา ศาสนาและวัฒนธรรม

- มีการสร้างจิตสำนึก สร้างความสามัคคี ส่งเสริมการมีส่วนร่วมของประชากรกลุ่มต่างๆ
- มีการส่งเสริมศิลปวัฒนธรรมของท้องถิ่น
- ค่านิยมยึดติดกับวัตถุสิ่งของและบริโภคฟุ่มเฟือย แพร่กระจายเพิ่มมากขึ้น

3.2 สุขภาพอนามัย

- มีการให้ความรู้ในการป้องกันโรคเอดส์ รวมทั้งให้การดูแลผู้ติดเชื้อ
- มีการให้ความรู้ในการป้องกันโรคต่างๆ รวมทั้งปรับปรุงสภาพแวดล้อม จัดหาถังขยะให้เพียงพอ เพื่อสร้างสุขอนามัยที่ดี

3.3 การพัฒนาชุมชน สวัสดิการสังคมและนันทนาการ

- มีการสอดส่อง ให้ความรู้ ระวังภัย ป้องกัน ปัญหายาเสพติด
- มีการสอดส่อง ป้องกัน จับกุมจากเจ้าหน้าที่ที่เกี่ยวข้องเพื่อเพิ่มความปลอดภัยในชีวิตและทรัพย์สิน
- ส่งเสริมการมีอาชีพ สร้างกลุ่มอาชีพ เพื่อลดปัญหาการพนัน
- มีการพัฒนา ส่งเสริมสวัสดิการสังคม ให้การสังคมสงเคราะห์คนชุมชน

4. ด้านการเมืองการบริหาร

- เพิ่มการอำนวยความสะดวกแก่ประชาชนในการติดต่อราชการ
- พัฒนาระบบราชการอิเล็กทรอนิกส์

5. ภารกิจ อำนาจหน้าที่ขององค์กรปกครองส่วนท้องถิ่น

การวิเคราะห์ภารกิจของท้องถิ่นตามกฎหมาย พระราชบัญญัติเทศบาล พ.ศ.2496 และที่แก้ไขเพิ่มเติม รวมทั้งพระราชบัญญัติกำหนดแผนและขั้นตอนการกระจายอำนาจให้แก่องค์กรปกครองส่วนท้องถิ่น พ.ศ.2542 ที่แก้ไขเพิ่มเติม โดยจะเป็นไปตามลักษณะเฉพาะพื้นที่

เพื่อให้เทศบาลนครนครศรีธรรมราช สามารถกำหนดภารกิจและอำนาจหน้าที่ให้สอดคล้องกับปัญหาข้อเท็จจริงตามอำนาจหน้าที่และสภาพปัญหาความต้องการของพื้นที่ โดยแบ่งภารกิจออกเป็น 7 ด้าน ได้แก่ (1) ด้านโครงสร้างพื้นฐาน (2) ด้านส่งเสริมคุณภาพชีวิต (3) ด้านการจัดระเบียบชุมชน (4) ด้านการวางแผน การส่งเสริมการลงทุน พาณิชยกรรมและการท่องเที่ยว (5) ด้านการบริหารจัดการและการอนุรักษ์ทรัพยากรธรรมชาติและสิ่งแวดล้อม (6) ด้านการศาสนา ศิลปวัฒนธรรม จารีตประเพณีและภูมิปัญญาท้องถิ่น และ (7) ด้านการบริหารจัดการและสนับสนุนการปฏิบัติภารกิจของส่วนราชการและองค์กรปกครองส่วนท้องถิ่น

แผนพัฒนาเศรษฐกิจและสังคมแห่งชาติ ฉบับที่ 13 (พ.ศ. 2566 – 2570)

ยุทธศาสตร์ในแผนพัฒนาฯ ฉบับที่ 13 กำหนดจุดหมายการพัฒนา จำนวน 13 หมุดหมาย ซึ่งเป็นการบ่งบอกถึงสิ่งที่ประเทศไทยปรารถนาจะ “เป็น” หรือมุ่งหวังจะ “มี” เพื่อสะท้อนประเด็นการพัฒนาที่มีลำดับความสำคัญสูงต่อการพลิกโฉมประเทศไทยสู่ “สังคมก้าวหน้า เศรษฐกิจสร้างมูลค่าอย่างยั่งยืน” โดยหมุดหมายทั้ง 13 ประการ แบ่งออกได้ 4 มิติ ดังนี้

มิติภาคการผลิตและบริการเป้าหมาย

หมุดหมายที่ 1 ไทยเป็นประเทศชั้นนำด้านสินค้าเกษตรและเกษตรแปรรูปมูลค่าสูง

หมุดหมายที่ 2 ไทยเป็นจุดหมายของการท่องเที่ยวที่เน้นคุณภาพและความยั่งยืน

หมุดหมายที่ 3 ไทยเป็นฐานการผลิตยานยนต์ไฟฟ้าที่สำคัญของโลก

หมุดหมายที่ 4 ไทยเป็นศูนย์กลางทางการแพทย์และสุขภาพมูลค่าสูง

หมุดหมายที่ 5 ไทยเป็นประตูการค้าการลงทุนและยุทธศาสตร์ทางโลจิสติกส์ที่สำคัญของ

ภูมิภาค

หมุดหมายที่ 6 ไทยเป็นศูนย์กลางอุตสาหกรรมอิเล็กทรอนิกส์อัจฉริยะและอุตสาหกรรม

ดิจิทัลของอาเซียน

มิติโอกาสและความเสมอภาคทางเศรษฐกิจและสังคม

หมุดหมายที่ 7 ไทยมีวิสาหกิจขนาดกลางและขนาดย่อมที่เข้มแข็ง มีศักยภาพสูง และสามารถแข่งขันได้

หมุดหมายที่ 8 ไทยมีพื้นที่และเมืองอัจฉริยะที่น่าอยู่ ปลอดภัย เติบโตได้อย่างยั่งยืน

หมุดหมายที่ 9 ไทยมีความยากจนข้ามรุ่นลดลง และมีความคุ้มครองทางสังคมที่เพียงพอ

เหมาะสม

มิติตามยั่งยืนของทรัพยากรธรรมชาติและสิ่งแวดล้อม

หมวดหมู่ที่ 10 ไทยมีเศรษฐกิจหมุนเวียนและสังคมคาร์บอนต่ำ

หมวดหมู่ที่ 11 ไทยสามารถลดความเสี่ยงและผลกระทบจากภัยธรรมชาติและ การเปลี่ยนแปลงสภาพภูมิอากาศ

มิติปัจจัยผลักดันการพลิกโฉมประเทศ

หมวดหมู่ที่ 12 ไทยมีกำลังคนสมรรถนะสูง มุ่งเรียนรู้อย่างต่อเนื่อง ตอบโจทย์การพัฒนา แห่งอนาคต

หมวดหมู่ที่ 13 ไทยมีภาครัฐที่ทันสมัย มีประสิทธิภาพ และตอบโจทย์ประชาชน

นโยบายรัฐบาลที่แถลงต่อรัฐสภา วันพฤหัสบดีที่ 25 กรกฎาคม 2562 ในการบริหารราชการแผ่นดิน ประกอบด้วย

1. การปกป้องและเชิดชูสถาบันพระมหากษัตริย์
2. การสร้างความมั่นคงและความปลอดภัยของประเทศ และความสงบสุขของประเทศ
3. การทำนุบำรุงศาสนา ศิลปะและวัฒนธรรม
4. การสร้างบทบาทของไทยในเวทีโลก
5. การพัฒนาเศรษฐกิจและความสามารถในการแข่งขันของคนไทย
6. การพัฒนาพื้นที่เศรษฐกิจและการกระจายความเจริญสู่ภูมิภาค
7. การพัฒนาสร้างความเข้มแข็งจากฐานราก
8. การปฏิรูปกระบวนการเรียนรู้และการพัฒนาศักยภาพของคนไทยทุกช่วงวัย
9. การพัฒนาระบบสาธารณสุขและหลักประกันทางสังคม
10. การฟื้นฟูทรัพยากรธรรมชาติและการรักษาสิ่งแวดล้อมเพื่อสร้างการเติบโตอย่างยั่งยืน
11. การปฏิรูปการบริหารจัดการภาครัฐ
12. การป้องกันและการปราบปรามการทุจริตและการประพฤติมิชอบ และกระบวนการ

ยุติธรรม

Thailand 4.0 (วิสัยทัศน์เชิงนโยบายการพัฒนาเศรษฐกิจของประเทศไทย หรือ โมเดลพัฒนาเศรษฐกิจของรัฐบาล) ภายใต้การนำของพลเอกประยุทธ์ จันทร์โอชา นายกรัฐมนตรีและหัวหน้าคณะรักษาความสงบแห่งชาติ (คสช.) ที่เข้ามาบริหารประเทศบนวิสัยทัศน์ที่ว่า “มั่นคง มั่งคั่ง และยั่งยืน” ที่มีภารกิจสำคัญในการขับเคลื่อนปฏิรูปประเทศด้านต่าง ๆ เพื่อปรับแก้ จัดระบบ ปรับทิศทาง และสร้างหนทางพัฒนาประเทศให้เจริญ สามารถรับมือกับโอกาสและภัยคุกคามใหม่ ๆ ที่เปลี่ยนแปลงอย่างรวดเร็ว รุนแรงในศตวรรษที่ 21 ได้ ประกอบด้วย

ประเทศไทย 1.0 เน้นการเกษตรเป็นหลัก เช่น ผลผลิตและขาย พืชไร่ พืชสวน หมู หมา กา ไก่ เป็นต้น

ประเทศไทย 2.0 เน้นอุตสาหกรรมแต่เป็นอุตสาหกรรมเบา เช่น การผลิตและขายรองเท้า เครื่องหนัง เครื่องดื่ม เครื่องประดับ เครื่องเขียน กระเป๋า เครื่องนุ่งห่ม เป็นต้น

ประเทศไทย 3.0 เน้นอุตสาหกรรมหนักและการส่งออก เช่น การผลิตและขาย ส่งออก เหล็กกล้า รถยนต์ กลั่นน้ำมัน แยกก๊าซธรรมชาติ ปูนซีเมนต์ เป็นต้น ซึ่งปัจจุบันประเทศไทยจัดอยู่ในยุคที่สาม

ประเทศไทย 4.0 ให้เป็นเศรษฐกิจใหม่ (New Engines of Growth) มีรายได้สูง โดยวางเป้าหมายให้เกิดขึ้นภายใน 5-6 ปี นี้ คล้าย ๆ กับการวางภาพอนาคตทางเศรษฐกิจที่ชัดเจนของประเทศที่พัฒนา เช่น สหรัฐอเมริกา “A Nation of Makers” อังกฤษ “Design of Innovation” อินเดีย “Made in India” หรือประเทศเกาหลีใต้ที่วางโมเดลเศรษฐกิจในชื่อ “Creative Economy”

ยุทธศาสตร์การพัฒนากลุ่มส่งเสริมการปกครองท้องถิ่น พ.ศ.2560 – 2569 ประกอบด้วย

ยุทธศาสตร์ที่ 1 การเสริมสร้างการปกครองท้องถิ่นให้เข้มแข็ง ด้วยระบบการปกครองแบบประชาธิปไตยอันมีพระมหากษัตริย์ทรงเป็นประมุขและหลักปรัชญาของเศรษฐกิจพอเพียง

ยุทธศาสตร์ที่ 2 การส่งเสริมและพัฒนาท้องถิ่นร่วมขับเคลื่อนการพัฒนาประเทศไทย 4.0 สู่ประเทศไทยที่พัฒนาแล้วจากฐานรากของท้องถิ่น

ยุทธศาสตร์ที่ 3 การพัฒนาการบริหารจัดการภาครัฐ และธรรมาภิบาลในการปกครองท้องถิ่นของประเทศไทยให้มีประสิทธิภาพ ประสิทธิผล

ยุทธศาสตร์ที่ 4 การส่งเสริมและพัฒนาบริการสาธารณะของท้องถิ่นที่มีคุณภาพเพื่อคุณภาพชีวิตของประชาชน

ยุทธศาสตร์ที่ 5 การบริหารและพัฒนาทรัพยากรบุคคลของกรมส่งเสริมการปกครองท้องถิ่น และองค์กรปกครองส่วนท้องถิ่น เพื่อรองรับภารกิจและทิศทางการพัฒนาของประเทศ

ยุทธศาสตร์ที่ 6 การพัฒนาองค์กรด้วยฐานคุณธรรม ความรู้ และสมรรถนะสูง เป็นองค์กรระดับสากลที่สังคมยอมรับ

ยุทธศาสตร์การพัฒนากลุ่มจังหวัดภาคใต้ฝั่งอ่าวไทย ประกอบด้วย

ยุทธศาสตร์ที่ 1 : การผลิต แปรรูปและการบริหารจัดการพืชเศรษฐกิจยางพาราและปาล์มน้ำมันที่มีคุณภาพแบบครบวงจร

ยุทธศาสตร์ที่ 2 : การท่องเที่ยวนานาชาติที่ยั่งยืน

ยุทธศาสตร์ที่ 3 : พัฒนาการเกษตรที่มีศักยภาพในพื้นที่ที่มีความเข้มแข็ง

ยุทธศาสตร์ที่ 4 : การพัฒนาสู่เมืองสีเขียว ชุมชนเข้มแข็ง มั่นคง มั่งคั่ง อย่างยั่งยืน

ยุทธศาสตร์ที่ 5 : การพัฒนาโครงสร้างพื้นฐานทางการคมนาคมและการโลจิสติกส์

ยุทธศาสตร์การพัฒนาจังหวัดนครศรีธรรมราช ประกอบด้วย

ยุทธศาสตร์ที่ 1 : การขจัดปัญหาความยากจน

ยุทธศาสตร์ที่ 2 : การพัฒนาคนและสังคมที่มีคุณภาพ

ยุทธศาสตร์ที่ 3 : การพัฒนาเศรษฐกิจด้านการเกษตร อุตสาหกรรม ผลิตภัณฑ์ OTOP การท่องเที่ยวเชิงอนุรักษ์และวัฒนธรรม

ยุทธศาสตร์ที่ 4 : การพัฒนาและเพิ่มขีดความสามารถการบริหารจัดการทรัพยากรธรรมชาติสิ่งแวดล้อม และพลังงาน

ยุทธศาสตร์ที่ 5 : การพัฒนาองค์กรและบริหารจัดการบ้านเมืองที่ดี

ยุทธศาสตร์การพัฒนาอำเภอเมืองนครศรีธรรมราชประกอบด้วย

ยุทธศาสตร์ที่ 1 : การขจัดปัญหาความยากจน

ยุทธศาสตร์ที่ 2 : การพัฒนาคนและสังคมที่มีคุณภาพ

ยุทธศาสตร์ที่ 3 : การพัฒนาเศรษฐกิจ การเกษตรและอุตสาหกรรม ผลิตภัณฑ์ OTOP

การท่องเที่ยวเชิงอนุรักษ์และวัฒนธรรม

ยุทธศาสตร์ที่ 4 : การบริหารจัดการทรัพยากรธรรมชาติ

ยุทธศาสตร์ที่ 5 : การพัฒนาองค์กรและบริหารจัดการบ้านเมืองที่ดี

ยุทธศาสตร์พัฒนาเทศบาลนครนครศรีธรรมราชประกอบด้วย

ยุทธศาสตร์ที่ 1 : ด้านเศรษฐกิจและการแก้ไขปัญหาความยากจน

ยุทธศาสตร์ที่ 2 : ด้านโครงสร้างพื้นฐานและการท่องเที่ยว

ยุทธศาสตร์ที่ 3 : ด้านสังคมและการกีฬา

ยุทธศาสตร์ที่ 4 : ด้านสาธารณสุขและความปลอดภัย

ยุทธศาสตร์ที่ 5 : ด้านประเพณีและวัฒนธรรม

ยุทธศาสตร์ที่ 6 : ด้านการเมืองและการบริหาร

ในการวิเคราะห์ภารกิจ อำนาจหน้าที่ตามยุทธศาสตร์และนโยบายด้านต่าง ๆ เทศบาลนครนครศรีธรรมราชได้ใช้เทคนิคการวิเคราะห์ SWOT Analysis เข้ามาช่วยเพื่อให้ทราบว่าอำนาจหน้าที่ที่จะดำเนินการแก้ไขปัญหาในเขตพื้นที่ให้ตรงกับความต้องการของประชาชนอย่างไรโดยวิเคราะห์จุดแข็ง จุดอ่อน โอกาส และภัยคุกคามดังนี้

<i>Strength : S</i>	<i>Weaknesses : W</i>
<p>S1.ผู้บริหารมีวิสัยทัศน์ ความเป็นผู้นำ และความคิดริเริ่มสร้างสรรค์ในการพัฒนาองค์กร</p> <p>S2.เป็นศูนย์กลางในการติดต่อและประสานงานกับหน่วยงานต่าง ๆ ภายในจังหวัด</p> <p>S3. ใกล้ชิดกับแหล่งข้อมูล และมีระบบเครือข่ายข้อมูลข่าวสาร</p> <ul style="list-style-type: none"> - มีการแบ่งโครงสร้างองค์กรและกำหนดหน้าที่การทำงานอย่างชัดเจน - มีสภาพแวดล้อมที่ดี และระบบเทคโนโลยีสารสนเทศที่ทันสมัย เพียงพอต่อการทำงาน - มีการกำหนดยุทธศาสตร์ แผนงาน/โครงการตัวชี้วัด และเป้าหมายการปฏิบัติงานที่ชัดเจน และครอบคลุมในทุกด้าน - บุคลากรมีความรู้ และความเชี่ยวชาญในการปฏิบัติงาน <p>(หมายเหตุ : S1 S2 S3 คือลำดับความสำคัญ 3 ลำดับแรก)</p>	<p>W1. งบประมาณประจำซึ่งไม่เอื้อให้เกิดความคิดสร้างสรรค์ในการทำงาน และขาดการทำงานในเชิงรุก</p> <p>W2. ขาดการประสานงานและการถ่ายทอดองค์ความรู้ระหว่างกันภายในองค์กร</p> <p>W3. การนำยุทธศาสตร์ไปปฏิบัติยังมีไม่มากเท่าที่ควร</p> <ul style="list-style-type: none"> - ขาดความก้าวหน้าในสายอาชีพ - รูปแบบการบริหารจัดการภายในองค์กรไม่สอดคล้องกับปริมาณงาน และไม่ส่งเสริมการปฏิบัติภารกิจในระดับเทศบาล - บุคลากรไม่ได้นำความรู้จากการฝึกอบรมมาประยุกต์ใช้ในการปฏิบัติงาน - ภารกิจหลักไม่ชัดเจน - ยังเป็นระบบพวกพ้อง ยังไม่มีความชัดเจนในระบบคุณธรรม <p>(หมายเหตุ : W1 W2 W3 คือลำดับความสำคัญ 3 ลำดับแรก)</p>
<i>Opportunities : O</i>	<i>Threat : T</i>
<p>O1. กฎหมายกระจายอำนาจให้องค์กรปกครองส่วนท้องถิ่นปฏิบัติภารกิจที่มีความหลากหลาย</p> <p>O2. นโยบายรัฐบาล กระทรวงมหาดไทย และกรมส่งเสริมการปกครองท้องถิ่น สนับสนุนและกำหนดทิศทางไว้อย่างชัดเจน</p> <p>O2. ยุทธศาสตร์จังหวัดนครศรีธรรมราช เน้นการมีส่วนร่วมของภาคประชาชน ส่งเสริมการท่องเที่ยว และการเกษตร</p> <ul style="list-style-type: none"> - การบริหารจัดการภาครัฐให้การสนับสนุนหน่วยงานนำความรู้ไปเป็นเครื่องมือในการยกระดับคุณภาพการปฏิบัติงาน - กระแสสังคมเร่งรัดให้ภาคราชการมีการบริหารจัดการที่มีคุณภาพ มาตรฐาน เสมอภาค โปร่งใสและเป็นธรรม <p>(หมายเหตุ : O1 O2 O3 คือลำดับความสำคัญ 3 ลำดับแรก)</p>	<p>T1. ปริมาณงานที่นอกเหนือภารกิจมีจำนวนมาก อาทิ งานที่ให้ความร่วมมือจากหน่วยงานภายนอก งานตามนโยบาย ซึ่งส่งผลกระทบต่องานประจำ</p> <p>T2. การออกกฎหมาย ระเบียบ ข้อบังคับ ขององค์กรกลางทางบุคคลล่าช้า ไม่ทันสมัย และไม่เป็นปัจจุบัน</p> <p>T3. ผลตอบแทน สิ่งจูงใจ และสวัสดิการของรัฐที่ไม่สอดคล้องกับความต้องการของบุคลากรที่แท้จริง</p> <ul style="list-style-type: none"> - ความซ้ำซ้อนของภารกิจและการตรวจสอบที่เข้มงวดจากหน่วยงานภายนอก - การที่ได้รับงบประมาณที่ไม่เพียงพอต่อการดำเนินงานของ อปท. <p>(หมายเหตุ : T1 T2 T3 คือลำดับความสำคัญ 3 ลำดับแรก)</p>

จากการวิเคราะห์ภารกิจอำนาจหน้าที่ของเทศบาล ตามพระราชบัญญัติเทศบาล พ.ศ.2496 และที่แก้ไขเพิ่มเติม และตามพระราชบัญญัติกำหนดแผนและขั้นตอนการกระจายอำนาจให้องค์กรปกครองส่วนท้องถิ่น พ.ศ. 2542 และที่แก้ไขเพิ่มเติม รวมทั้งกฎหมายอื่นของเทศบาลโดยใช้เทคนิคการวิเคราะห์ SWOT เข้ามาช่วย ทั้งนี้เพื่อให้ทราบว่าเทศบาล มีอำนาจหน้าที่ที่จะเข้าไปดำเนินการแก้ไขปัญหาในเขตพื้นที่ให้ตรงกับความต้องการของประชาชนได้อย่างไร โดยวิเคราะห์ จุดแข็ง จุดอ่อน โอกาส ภัยคุกคาม ในการดำเนินการตามภารกิจตามหลัก SWOT เทศบาลนครนครศรีธรรมราช กำหนดวิธีการดำเนินวิธีการตามภารกิจ สอดคล้องกับแผนพัฒนาเศรษฐกิจและสังคมแห่งชาติ แผนพัฒนาจังหวัด แผนพัฒนาอำเภอ แผนพัฒนาตำบล นโยบายของรัฐบาล และนโยบายของผู้บริหารท้องถิ่น ทั้งนี้สามารถวิเคราะห์ภารกิจให้ตรงกับสภาพปัญหา โดยสามารถกำหนดแบ่งภารกิจได้เป็น 7 ด้าน ซึ่งภารกิจดังกล่าวถูกกำหนดอยู่ใน พระราชบัญญัติเทศบาล พ.ศ. 2496 และที่แก้ไขเพิ่มเติม และตามพระราชบัญญัติกำหนดแผนและขั้นตอนการกระจายอำนาจให้องค์กรปกครองส่วนท้องถิ่น พ.ศ. 2542 และที่แก้ไขเพิ่มเติมดังนี้

5.1 ด้านโครงสร้างพื้นฐาน มีภารกิจที่เกี่ยวข้อง ดังนี้

- (1) ให้มีและบำรุงรักษาทางบกและทางน้ำ¹
- (2) ให้มีน้ำสะอาดหรือการประปา²
- (3) ให้มีและบำรุงการไฟฟ้า หรือแสงสว่างโดยวิธีอื่น²
- (4) การจัดให้มีและบำรุงรักษาทางบก ทางน้ำ และทางระบายน้ำ***
- (5) การจัดให้มีและควบคุมตลาด ท่าเทียบเรือ ท่าข้าม และที่จอดรถ***
- (6) การสาธารณสุขโรค และการก่อสร้างอื่น ๆ***
- (7) การสาธารณสุขการ***
- (8) การขนส่ง และการวิศวกรรมจราจร***

5.2 ด้านส่งเสริมคุณภาพชีวิต มีภารกิจที่เกี่ยวข้อง ดังนี้

- (1) ป้องกันโรค และระงับโรคติดต่อ¹
- (2) ให้ราษฎรได้รับการศึกษาอบรม¹
- (3) ส่งเสริมการพัฒนาสตรี เด็ก เยาวชน ผู้สูงอายุ และผู้พิการ¹
- (4) ให้มีโรงฆ่าสัตว์²
- (5) ให้มีตลาด ท่าเทียบเรือและท่าข้าม²
- (6) ให้มีสุสานและฌาปนสถาน²
- (7) บำรุงและส่งเสริมการทำมาหากินของราษฎร²
- (8) การส่งเสริม การฝึก และการประกอบอาชีพ³
- (9) การสังคมสงเคราะห์ และการพัฒนาคุณภาพชีวิตเด็ก สตรี คนชรา และ

ผู้ด้อยโอกาส³

- (10) การปรับปรุงแหล่งชุมชนแออัด และการจัดการเกี่ยวกับที่อยู่อาศัย³
- (11) การจัดให้มี และบำรุงรักษาสถานที่พักผ่อนหย่อนใจ³
- (12) การส่งเสริมการกีฬา³
- (13) การสาธารณสุข การอนามัยครอบครัว และการรักษาพยาบาล³
- (14) การจัดให้มีและควบคุมสุสาน และฌาปนสถาน³
- (15) การควบคุมการเลี้ยงสัตว์³

(16)การจัดให้มี และควบคุมการฆ่าสัตว์³

(17)การดูแลรักษาที่สาธารณะ³

5.3 ด้านการจัดระเบียบชุมชน สังคม และการรักษาความสงบเรียบร้อย มีภารกิจที่เกี่ยวข้อง ดังนี้

- (1) รักษาความสงบเรียบร้อยของประชาชน¹
- (2) รักษาความสะอาดของถนน หรือทางเดินและที่สาธารณะ รวมทั้งการกำจัดมูลฝอยหรือสิ่งปฏิกูล¹
- (3) ให้มีเครื่องใช้ในการดับเพลิง¹
- (4) การรักษาความสะอาดและความเป็นระเบียบเรียบร้อยของบ้านเมือง³
- (5) การรักษาความปลอดภัย ความเป็นระเบียบเรียบร้อย และการอนามัย โรงมหรสพและสาธารณะสถานอื่น ๆ³
- (6) การผังเมือง³
- (7) การควบคุมอาคาร³
- (8) การป้องกันและบรรเทาสาธารณภัย³
- (9) การรักษาความสงบเรียบร้อย การส่งเสริมและสนับสนุนการป้องกันและรักษาความปลอดภัยในชีวิตและทรัพย์สิน³

5.4 ด้านการวางแผน ก่อส่งเสริมการลงทุน พาณิชยกรรมและการท่องเที่ยว มีภารกิจที่เกี่ยวข้อง ดังนี้

- (1) เทศพาณิชย์²
- (2) การพาณิชย์ และการส่งเสริมการลงทุน³
- (3) การส่งเสริมการท่องเที่ยว³

5.5 ด้านการบริหารจัดการและการอนุรักษ์ทรัพยากรธรรมชาติและสิ่งแวดล้อม มีภารกิจที่เกี่ยวข้อง ดังนี้

- (1) การกำจัดมูลฝอย สิ่งปฏิกูล และน้ำเสีย³
- (2) การจัดการ การบำรุงรักษา การใช้ประโยชน์จากป่าไม้ ที่ดิน ทรัพยากรธรรมชาติและสิ่งแวดล้อม³

5.6 ด้านการศาสนา ศิลปวัฒนธรรม จารีตประเพณี และภูมิปัญญาท้องถิ่น มีภารกิจที่เกี่ยวข้อง ดังนี้

- (1) บำรุงศิลปะ จารีตประเพณี ภูมิปัญญาท้องถิ่น และวัฒนธรรมอันดีของท้องถิ่น¹
- (2) การจัดการศึกษา³
- (3) การบำรุงรักษาศิลปะ จารีตประเพณี ภูมิปัญญาท้องถิ่น และวัฒนธรรมอันดีของท้องถิ่น³

5.7 ด้านการบริหารจัดการและสนับสนุนการปฏิบัติภารกิจของส่วนราชการ และองค์กรปกครองส่วนท้องถิ่น มีภารกิจที่เกี่ยวข้อง ดังนี้

- (1) หน้าที่อื่นตามที่กฎหมายบัญญัติให้เป็นหน้าที่ของเทศบาล¹

- (2) การจัดทำแผนพัฒนาท้องถิ่นของตนเอง³
- (3) การส่งเสริมประชาธิปไตย ความเสมอภาค และสิทธิเสรีภาพของประชาชน³
- (4) ส่งเสริมการมีส่วนร่วมของราษฎรในการพัฒนาท้องถิ่น³
- (5) กิจการอื่นใดที่เป็นผลประโยชน์ของประชาชนในท้องถิ่นตามที่คณะกรรมการประกาศกำหนด³

ภารกิจทั้ง 7 ด้าน ตามที่กฎหมายกำหนดให้อำนาจเทศบาลนครสามารถแก้ไขปัญหาของเทศบาลนครนครศรีธรรมราช ได้เป็นอย่างดี มีประสิทธิภาพและประสิทธิผล โดยคำนึงของความต้องการของประชาชนในพื้นที่ประกอบด้วยดำเนินการของเทศบาล จะต้องสอดคล้องกับแผนพัฒนาเศรษฐกิจและสังคมแห่งชาติ แผนพัฒนาจังหวัด แผนพัฒนาอำเภอ แผนพัฒนาตำบล นโยบายของรัฐบาล และนโยบายของผู้บริหารเป็นสำคัญ

1 ตามมาตรา 50 แห่งพระราชบัญญัติเทศบาล พ.ศ.2496 และที่แก้ไขเพิ่มเติม

2 ตามมาตรา 51 แห่งพระราชบัญญัติเทศบาล พ.ศ.2496 และที่แก้ไขเพิ่มเติม

3 ตามมาตรา 16 แห่งพระราชบัญญัติกำหนดแผนและขั้นตอนการกระจายอำนาจให้แก่องค์กรปกครองส่วนท้องถิ่น พ.ศ.2542 และที่แก้ไขเพิ่มเติม

6. ภารกิจหลัก และภารกิจรอง ที่องค์กรปกครองส่วนท้องถิ่นจะดำเนินการ

ภารกิจหลัก

1. ยุทธศาสตร์ด้านการเมือง การบริหาร เพื่อมุ่งพัฒนาเทศบาลสู่ความเป็นเลิศด้านบริหารจัดการ โดยมี 3 แนวทาง ได้แก่

1.1 ยึดหลักธรรมาภิบาลในการบริหารจัดการเทศบาล ด้วยหลักนิติธรรม คุณธรรม ความคุ้มค่า โปร่งใส ตรวจสอบได้ ความรับผิดชอบ และการมีส่วนร่วมของประชาชน

1.2 บริหารจัดการเทศบาลแบบระบบเปิด โดยการส่งเสริมและสนับสนุนให้ประชาชนเข้ามามีส่วนร่วมในการบริหารจัดการ ตั้งแต่ร่วมคิด ร่วมทำ ร่วมตรวจสอบ รวมทั้งส่งเสริมให้มีระบบการตรวจสอบความโปร่งใสและประเมินผลการปฏิบัติงานเพื่อตอบสนองความต้องการของประชาชน

1.3 เสริมสร้างศักยภาพบุคลากรของเทศบาลทุกระดับอย่างต่อเนื่องเพื่อเพิ่มประสิทธิภาพและประสิทธิผลการปฏิบัติงานของเทศบาล

2. ยุทธศาสตร์ด้านสาธารณูปโภค และโครงสร้างพื้นฐานมี 4 แนวทางการดำเนินงาน ได้แก่

2.1 พัฒนาระบบคมนาคมขนส่ง ระบบการจราจร และไฟฟ้าสาธารณะ ให้ทั่วถึงเพียงพอ และได้มาตรฐาน

2.2 พัฒนาระบบการผลิต จำหน่ายน้ำประปา ให้ทั่วถึงเพียงพอ และมีคุณภาพ

2.3 เพิ่มประสิทธิภาพระบบการระบายน้ำ และระบบการป้องกันน้ำท่วมอย่างยั่งยืน

2.4 การจัดตั้งศูนย์ซ่อมและบริการประชาชน 24 ชั่วโมง เรียกว่า “หน่วย BEST”

2.5 การพัฒนาระบบร้องทุกข์ออนไลน์

3. ยุทธศาสตร์ด้านเศรษฐกิจมุ่งเพิ่มโอกาสในการประกอบอาชีพควบคู่กับการพัฒนาด้านการท่องเที่ยว โดยมี 5 แนวทางการดำเนินงาน ได้แก่

3.1 จัดศูนย์กลางทางการพัฒนาอาชีพสำหรับชุมชน

3.2 จัดลานค้าชุมชนและพัฒนาย่านการค้าเดิมของเมือง

3.3 จัดทำตลาดร้านค้าออนไลน์ (Market Online)

3.4 ปรับปรุงและพัฒนาโครงสร้างพื้นฐานด้านการท่องเที่ยว และการพัฒนา App เพื่อการท่องเที่ยว

3.5 สนับสนุนการจัดโครงการ/กิจกรรมที่ส่งเสริมการท่องเที่ยวในรูปแบบต่างๆ

4. ยุทธศาสตร์ด้านสาธารณสุขและสิ่งแวดล้อมมุ่งสู่การพัฒนาเป็นเทศบาลนครชั้นนำที่น่าอยู่ โดยมี 4 แนวทางการดำเนินงาน ได้แก่

- 4.1 ปรับปรุงภูมิทัศน์ ภูมิสถาปัตยกรรม และจัดระบบการกำจัดสิ่งปฏิกูลอย่างเป็นระบบเพื่อเป็น“เทศบาลน่าอยู่”
- 4.2 “เทศบาลสีเขียว” โดยจัดพื้นที่สีเขียวเพิ่มขึ้นครอบคลุมในเขตเทศบาลเพื่อลดมลพิษ
- 4.3 ยกระดับโรงพยาบาลเทศบาลให้มีคุณภาพการบริการเทียบเท่าโรงพยาบาลเอกชน
- 4.4 โครงการจัดตั้งโรงพยาบาลเทศบาล 60 เตียง

ภารกิจรอง

1. ยุทธศาสตร์ด้านสวัสดิการสังคมและคุณภาพชีวิตมุ่งเน้นให้ประชาชนเป็นหัวใจของการบริการ โดยมี 9 แนวทางการดำเนินงาน ได้แก่

- 1.1 น้อมนำหลักปรัชญาเศรษฐกิจพอเพียงเป็นแนวทางในการยกระดับคุณภาพชีวิต และเสริมสร้างความเข้มแข็งให้กับชุมชน
- 1.2 จัดตั้งศูนย์ชุมชน แม่บ้าน อสม. และผู้สูงอายุ แบบบูรณาการ
- 1.3 สนับสนุนการให้การสงเคราะห์ผู้ด้อยโอกาสทางสังคมอย่างทั่วถึงและเป็นธรรม ได้แก่ เด็ก สตรี ผู้สูงอายุคนพิการ
- 1.4 ส่งเสริมและสนับสนุนการแก้ไขปัญหาความยากจนอย่างยั่งยืน โดยการสร้างงานสร้างอาชีพ สร้างรายได้และลดรายจ่ายของประชาชน
- 1.5 สร้างศูนย์พัฒนาเด็กเล็กในชุมชน
- 1.6 สนับสนุนให้ประชาชนออกกำลังกาย และเล่นกีฬา เพื่อเสริมสร้างสุขภาพและพลานามัยที่ดี
- 1.7 เพิ่มลานกีฬา/ลานสุขภาพในชุมชน และสนับสนุนอุปกรณ์กีฬา
- 1.8 พัฒนาระบบการรักษาความปลอดภัยในชีวิตและทรัพย์สิน โดยใช้เทคโนโลยีที่ทันสมัย
- 1.9 เพิ่มประสิทธิภาพระบบการป้องกันและบรรเทาสาธารณภัย

2. ยุทธศาสตร์ด้านการศึกษา ศาสนา ศิลปวัฒนธรรม และประเพณี โดยมี 6 แนวทางการดำเนินงาน ได้แก่

- 2.1 จัดให้มีโรงเรียนระดับมัธยมศึกษาประจำเทศบาล และคืนโรงเรียนประถมศึกษาให้แก่ชุมชน
- 2.2 พัฒนาคุณภาพการจัดการเรียนการสอน และความเท่าเทียมกันทางการศึกษาของนักเรียนทุกระดับ
- 2.3 พัฒนาประสิทธิภาพการเรียนการสอนด้วยเทคโนโลยีสารสนเทศ
- 2.4 ส่งเสริมและสนับสนุนให้เด็กเป็นคนดี มีความรู้คู่คุณธรรม
- 2.5 ส่งเสริมและสนับสนุนให้เด็กและเยาวชน ใช้เวลาว่างให้เป็นประโยชน์ด้วยกีฬา ดนตรี และกิจกรรมนันทนาการ
- 2.6 ส่งเสริมและสนับสนุนกิจกรรมทางศาสนา ศิลปวัฒนธรรม ประเพณี และภูมิปัญญาท้องถิ่น

7.สรุปปัญหาและแนวทางในการกำหนดโครงสร้างส่วนราชการและกรอบอัตรากำลัง

เทศบาลนครนครศรีธรรมราช จัดเป็นเทศบาลประเภทพิเศษ ได้กำหนดโครงสร้างส่วนราชการทั้งหมด 11 ส่วน ได้แก่

1. สำนักปลัดเทศบาล
2. สำนักคลัง
3. สำนักช่าง
4. สำนักการศึกษา
5. สำนักการประปา
6. กองยุทธศาสตร์และงบประมาณ
7. กองสวัสดิการสังคม
8. กองสาธารณสุขและสิ่งแวดล้อม
9. กองการแพทย์
10. หน่วยงานตรวจสอบภายใน
11. กองการเจ้าหน้าที่

โดยกำหนดกรอบอัตรากำลังจำนวนทั้งสิ้น 1,060 อัตรา เนื่องจากที่ผ่านมาเทศบาลนครนครศรีธรรมราช มีภารกิจ อำนาจหน้าที่ ความรับผิดชอบ และปริมาณงานที่เพิ่มขึ้นจำนวนมากในสำนักปลัดเทศบาล สำนักคลัง สำนักช่าง สำนักการศึกษา สำนักการประปา กองยุทธศาสตร์และงบประมาณ กองสวัสดิการสังคม กองสาธารณสุขและสิ่งแวดล้อม กองการแพทย์ หน่วยงานตรวจสอบภายใน และกองการเจ้าหน้าที่ และจำนวนบุคลากรที่มีอยู่ไม่เพียงพอต่อการปฏิบัติงานให้สำเร็จลุล่วงได้อย่างมีประสิทธิภาพและประสิทธิผล ดังนั้น จึงต้องมีความจำเป็นในการขอกำหนดตำแหน่งเพิ่มเติมเพื่อรองรับภารกิจ อำนาจหน้าที่ ความรับผิดชอบ และปริมาณงานที่เพิ่มสูงขึ้น และเพื่อแก้ไขปัญหาการบริหารงานของส่วนราชการที่ขาดแคลนอัตรากำลังของเทศบาลนครนครศรีธรรมราชให้มีประสิทธิภาพและประสิทธิผล ต่อไป

8. โครงสร้างการกำหนดส่วนราชการ

จากสภาพปัญหาของเทศบาลนครนครศรีธรรมราช ได้ทำการศึกษาวิเคราะห์การกำหนดส่วนราชการ และการแบ่งงานภายใน พร้อมทั้งบทศึกษาวิเคราะห์เกี่ยวกับภารกิจอำนาจหน้าที่ที่กำหนดไว้ในพระราชบัญญัติเทศบาล พ.ศ.2496 และที่แก้ไขเพิ่มเติม และตามพระราชบัญญัติกำหนดแผนและขั้นตอนการกระจายอำนาจให้แก่องค์กรปกครองส่วนท้องถิ่น พ.ศ.2542 และที่แก้ไขเพิ่มเติม จึงมีการกำหนดโครงสร้างส่วนราชการ ดังนี้

๑. สำนักปลัดเทศบาล มีหน้าที่ความรับผิดชอบเกี่ยวกับ งานราชการทั่วไปของเทศบาล งานเลขานุการของนายกเทศมนตรี รองนายกเทศมนตรี ที่ปรึกษานายกเทศมนตรี และเลขานุการนายกเทศมนตรี งานกิจการสภาเทศบาล งานกิจการขนส่ง งานส่งเสริมการท่องเที่ยว งานการพาณิชย์ งานป้องกันและบรรเทาสาธารณภัย งานเทศกิจ งานรักษาความสงบเรียบร้อย งานจราจร งานวิเทศสัมพันธ์ งานประชาสัมพันธ์ งานส่งเสริมและพัฒนาเทคโนโลยีและสารสนเทศ งานนิติการ งานทะเบียนราษฎร งานบัตรประจำตัวประชาชน งานการเลือกตั้ง และงานราชการที่มีได้กำหนดให้เป็นหน้าที่ของกอง สำนัก หรือส่วนราชการใดในเทศบาลเป็นการเฉพาะ รวมทั้งกำกับและเร่งรัดการปฏิบัติราชการของส่วนราชการในเทศบาลให้เป็นไปตามนโยบาย แนวทาง และแผนการปฏิบัติราชการของเทศบาล งานบริการข้อมูล สถิติ ช่วยเหลือให้คำแนะนำทางวิชาการ งานอื่น ๆ ที่เกี่ยวข้องและที่ได้รับมอบหมาย

๒. สำนักคลัง มีหน้าที่ความรับผิดชอบเกี่ยวกับ งานการจ่ายเงิน การรับเงิน การจัดเก็บภาษี ค่าธรรมเนียม และการพัฒนารายได้ งานสรุปผล สถิติการจัดเก็บภาษี ค่าธรรมเนียม งานนำส่งเงิน การเก็บรักษาเงินและเอกสารทางการเงิน งานการตรวจสอบใบสำคัญ ฎีกาทุกประเภท งานการจัดทำบัญชี งานตรวจสอบบัญชีทุกประเภท งานเกี่ยวกับเงินเดือน ค่าจ้าง ค่าตอบแทน เงินบำเหน็จ บำนาญ และเงินอื่น ๆ การจัดทำหรือช่วยจัดทำงบประมาณและเงินนอกงบประมาณ งานเกี่ยวกับสถานะการเงินการคลัง งานการจัดสรรเงินต่าง ๆ งานทะเบียนคุมรายได้และรายจ่ายต่าง ๆ งานควบคุมการเบิกจ่ายเงิน งานจัดทำงบทดลองประจำปีและประจำปี งานเกี่ยวกับการจัดซื้อ จัดจ้าง จัดหา งานทะเบียนคุม งานการจำหน่าย พัสดุ ครุภัณฑ์ และทรัพย์สินต่าง ๆ งานเกี่ยวกับเงินประกันสัญญาทุกประเภท งานบริหารข้อมูลสถิติ ช่วยเหลือให้คำแนะนำทางวิชาการด้านการเงิน การคลัง การบัญชี การพัสดุและทรัพย์สิน งานอื่น ๆ ที่เกี่ยวข้องและที่ได้รับมอบหมาย

๓. สำนักช่าง มีหน้าที่ความรับผิดชอบเกี่ยวกับ งานสำรวจ งานออกแบบและเขียนแบบ งานประมาณราคา งานจัดทำราคากลาง งานจัดทำข้อมูลทางด้านวิศวกรรมต่าง ๆ งานจัดเก็บและทดสอบคุณภาพวัสดุ งานจัดทำทะเบียนประวัติโครงสร้างพื้นฐาน อาคาร สะพาน คลอง แหล่งน้ำ งานติดตั้งซ่อมบำรุงระบบไฟส่องสว่างและไฟสัญญาณจราจร งานปรับปรุงภูมิทัศน์ งานผังเมืองตามพระราชบัญญัติการผังเมือง งานควบคุมอาคารตามระเบียบกฎหมาย งานตรวจสอบการก่อสร้าง งานจัดทำแผนปฏิบัติงานการก่อสร้างและซ่อมบำรุงประจำปี งานควบคุมการก่อสร้างและซ่อมบำรุง งานจัดทำประวัติ ติดตาม ควบคุมการปฏิบัติงานเครื่องจักรกล งานจัดทำทะเบียนประวัติการใช้เครื่องจักรกลและยานพาหนะ งานแผนการบำรุงรักษาเครื่องจักรกลและยานพาหนะ งานเกี่ยวกับการช่างสุขาภิบาล งานช่วยเหลือสนับสนุนเครื่องจักรกล งานช่วยเหลือสนับสนุนการป้องกันและบรรเทาสาธารณภัย งานช่วยเหลือสนับสนุนด้านทรัพยากรธรรมชาติและสิ่งแวดล้อม งานจัดทำทะเบียนควบคุมการจัดซื้อ เก็บรักษา การเบิกจ่ายวัสดุ อุปกรณ์ อะไหล่ น้ำมันเชื้อเพลิง งานบริการข้อมูล สถิติ ช่วยเหลือให้คำแนะนำทางด้านวิชาการด้านวิศวกรรมต่าง ๆ งานอื่น ๆ ที่เกี่ยวข้องและที่ได้รับมอบหมาย

๔. กองสาธารณสุขและสิ่งแวดล้อม มีหน้าที่เกี่ยวกับงานการศึกษา ค้นคว้า วิจัย วิเคราะห์ และจัดทำแผนงานด้านสาธารณสุข งานส่งเสริมสุขภาพ งานป้องกันเฝ้าระวังและควบคุมโรคติดต่อและโรคไม่ติดต่อ งานสุขาภิบาลในสถานประกอบการ งานสุขาภิบาลชุมชน งานอนามัยสิ่งแวดล้อม งานคุ้มครองผู้บริโภค งานให้บริการด้านสาธารณสุข งานบริหารสาธารณสุข งานส่งเสริมป้องกันควบคุมโรค งานยุทธศาสตร์ด้านสาธารณสุข งานกฎหมายสาธารณสุข งานบริการรักษาความสะอาด งานบริการและพัฒนาระบบจัดการมูลฝอย งานบริหารจัดการสิ่งปฏิกูล งานสัตวแพทย์ งานศึกษา ค้นคว้า วิเคราะห์ วิจัย วิเคราะห์ กำหนดมาตรการและแผนการดำเนินงานด้านสิ่งแวดล้อม การประเมินผลกระทบด้านสิ่งแวดล้อม การเฝ้าระวังและตรวจสอบคุณภาพสิ่งแวดล้อม งานส่งเสริมสนับสนุนด้านสิ่งแวดล้อม งานจัดทำและพัฒนาระบบฐานข้อมูลด้านการจัดการสิ่งแวดล้อม งานรณรงค์และการฝึกอบรมสร้างจิตสำนึกด้านสิ่งแวดล้อม งานวางแผนและจัดทำแผนดำเนินงานด้านการเฝ้าระวัง ควบคุมมลพิษทางน้ำ อากาศ และเสียง งานเฝ้าระวัง บำบัดตรวจสอบคุณภาพน้ำ อากาศ ของเสียและสารอันตรายต่าง ๆ งานบริการข้อมูล สถิติ ช่วยเหลือให้คำแนะนำทางวิชาการ งานอื่น ๆ ที่เกี่ยวข้องและที่ได้รับมอบหมาย

๕. กองยุทธศาสตร์และงบประมาณ มีหน้าที่ความรับผิดชอบเกี่ยวกับ งานวิเคราะห์นโยบายและแผน งานยุทธศาสตร์ของเทศบาล งานจัดทำแผนพัฒนาเทศบาล งานส่งเสริมการมีส่วนร่วมของประชาชนในการพัฒนาท้องถิ่น งานประสานการจัดทำแผนพัฒนาจังหวัด งานคณะกรรมการพัฒนาเทศบาล งานคณะกรรมการจัดทำแผนพัฒนาเทศบาล งานงบประมาณ งานเสนอแนะขอรับการจัดสรรเงินอุดหนุนของเทศบาล งานจัดทำข้อบัญญัติงบประมาณรายจ่ายประจำปีและฉบับเพิ่มเติม (ถ้ามี) งานตรวจติดตามและประเมินผลแผนงานและโครงการ งานประชาสัมพันธ์ งานบริการและเผยแพร่วิชาการ งานสถิติข้อมูล งานสารสนเทศ งานวิเทศสัมพันธ์ งานจัดทำและพัฒนาระบบข้อมูลสารสนเทศของเทศบาล งานบริการข้อมูล สถิติ ช่วยเหลือให้คำแนะนำทางวิชาการ งานอื่น ๆ ที่เกี่ยวข้องและที่ได้รับมอบหมาย

๖. สำนักงานการศึกษา มีหน้าที่ความรับผิดชอบเกี่ยวกับ งานบริหารการศึกษา งานพัฒนาการศึกษา ทั้งการศึกษาในระบบการศึกษา การศึกษานอกระบบการศึกษา และการศึกษาตามอัธยาศัย เช่น การศึกษาปฐมวัย อนุบาลศึกษา ปฐมศึกษา มัธยมศึกษา และอาชีวศึกษา งานบริหารวิชาการด้านการศึกษา งานโรงเรียน งานกิจการนักเรียน งานการศึกษาปฐมวัย งานขยายโอกาสทางการศึกษา งานฝึกและส่งเสริมอาชีพ งานห้องสมุด งานพิพิธภัณฑ์ งานเครือข่ายทางการศึกษา งานศึกษานิเทศ งานส่งเสริมคุณภาพและมาตรฐานหลักสูตร งานพัฒนาสื่อเทคโนโลยีและนวัตกรรมทางการศึกษา งานการศาสนา งานบำรุงศิลปะ จารีต ประเพณี ภูมิปัญญาท้องถิ่น และวัฒนธรรมอันดีงามของท้องถิ่น งานกีฬาและนันทนาการ งานกิจกรรมเด็กและเยาวชน และงานการศึกษานอกโรงเรียน งานศูนย์พัฒนาเด็กเล็ก งานส่งเสริมสวัสดิการ สวัสดิภาพและกองทุนเพื่อการศึกษา งานบริการข้อมูล สถิติ ช่วยเหลือให้คำแนะนำทางวิชาการ งานอื่น ๆ ที่เกี่ยวข้องและที่ได้รับมอบหมาย

๗. สำนักการประปา มีหน้าที่รับผิดชอบเกี่ยวกับงานวิเคราะห์และตรวจสอบคุณภาพน้ำ สำหรับใช้ในการผลิตน้ำประปา งานควบคุมการผลิตน้ำประปา งานกรองน้ำ จ่ายสารเคมี งานจำหน่ายน้ำประปา งานบำรุงรักษาแหล่งกักเก็บน้ำ งานล้างถังกรองน้ำ ถังตกตะกอน งานรักษาความสะอาด ความปลอดภัยของน้ำประปา งานติดตั้งระบบสูบน้ำแรงดันสูงและสูบน้ำแรงดันต่ำ งานตรวจสอบบำรุงรักษาระบบแรงดันน้ำและระบายตะกอนในท่อประปา งานบำรุงรักษาและซ่อมแซมระบบไฟฟ้า เครื่องจักรกล อุปกรณ์ต่าง ๆ และอาคารสถานที่ที่ใช้ในกิจการประปา งานติดตั้งท่อน้ำประปาและซ่อมแซมบำรุงท่อน้ำประปา งานติดตั้งมาตรวัดน้ำประปา งานตรวจสอบและดำเนินการตามกฎหมายแก่ผู้ลักลอบใช้น้ำประปา งานเกี่ยวกับการจัดทำหรือช่วยจัดทำงบประมาณ งานจัดทำงบประมาณรายจ่ายเฉพาะการเกี่ยวกับกิจการประปา งานควบคุมตรวจสอบการรับเงิน การจ่ายเงิน การเก็บรักษาเงิน การจัดทำบัญชีเงินสดประจำวัน และบัญชีแยกประเภทของกิจการประปา งานจัดทำงบประมาณรายรับรายจ่ายประจำเดือน และประจำปีของกิจการประปา งานจัดทำบัญชีผู้ใช้น้ำประปา งานจัดเก็บค่าธรรมเนียมการใช้น้ำประปา งานควบคุมติดตามเร่งรัดการจัดเก็บค่าธรรมเนียมค้างชำระ งานเอกสารใบเสร็จค่าธรรมเนียมต่าง ๆ เกี่ยวกับกิจการประปา งานวางแผนและโครงการเกี่ยวกับการจัดการรายได้ของกิจการประปา งานวางแผนการจัดเก็บรายได้ และการแก้ไขปัญหาอุปสรรคในการจัดเก็บรายได้ของกิจการประปา ฯลฯ งานบริการข้อมูล สถิติ ช่วยเหลือให้คำแนะนำทางวิชาการ งานอื่นๆ ที่เกี่ยวข้องและที่ได้รับมอบหมาย

๘. กองสวัสดิการสังคม มีหน้าที่ความรับผิดชอบเกี่ยวกับ งานจัดทำแผนงานด้านการพัฒนาสังคม ด้านสวัสดิการสังคม และด้านสังคมสงเคราะห์ งานพัฒนาระบบ รูปแบบ มาตรการ และวิธีการพัฒนาสังคม การจัดสวัสดิการสังคม และการสังคมสงเคราะห์ที่สอดคล้องกับสภาพปัญหาและความต้องการของประชาชน งานพัฒนาชุมชน งานสำรวจและจัดตั้งคณะกรรมการชุมชน งานจัดระเบียบชุมชน งานส่งเสริมสนับสนุนการจัดสวัสดิการสังคมแก่เด็ก สตรี ผู้สูงอายุ ผู้พิการ และผู้ด้อยโอกาส งานฝึกอบรมและเผยแพร่ความรู้เกี่ยวกับการพัฒนาชุมชน งานสังคมสงเคราะห์เด็ก สตรี ผู้สูงอายุ ผู้พิการ ทพพลภาพ ผู้ด้อยโอกาส ผู้ไร้ที่พึ่ง ผู้ประสบภัยพิบัติต่าง ๆ งานสงเคราะห์เด็กและเยาวชน ผู้พิการทางร่างกายและสมอง งานสงเคราะห์เด็กและเยาวชนผู้ถูกทอดทิ้ง เร่ร่อน ไร้ที่พึ่ง ถูกทำร้ายร่างกาย งานส่งเสริมสวัสดิภาพเด็กและเยาวชนที่ประพฤติดันไม่เหมาะสมแก่วัย งานสงเคราะห์ครอบครัวที่ประสบปัญหาความเดือดร้อนและเผยแพร่ความรู้เกี่ยวกับการดำเนินชีวิตในครอบครัว งานด้านจิตวิทยา งานจ่ายเบี้ยยังชีพผู้สูงอายุ ผู้พิการ การส่งเสริมและพัฒนาอาชีพ ฯลฯ งานบริการข้อมูล สถิติ ช่วยเหลือให้คำแนะนำทางวิชาการ งานอื่น ๆ ที่เกี่ยวข้องและที่ได้รับมอบหมาย

๙. หน่วยตรวจสอบภายใน มีหน้าที่ความรับผิดชอบเกี่ยวกับ งานจัดทำแผนการตรวจสอบภายในประจำปี งานตรวจสอบความถูกต้องและเชื่อถือได้ของเอกสารการเงิน การบัญชี เอกสารการรับการจ่ายเงินทุกประเภท ตรวจสอบการเก็บรักษาหลักฐานทางการเงิน การบัญชี งานตรวจสอบการสรรหาพัสดุและทรัพย์สิน การเก็บรักษาพัสดุและทรัพย์สิน งานตรวจสอบการทำประโยชน์จากทรัพย์สินของเทศบาล งานตรวจสอบ ติดตามและประเมินผลการดำเนินงานตามแผนงาน โครงการให้เป็นไปตามนโยบาย วัตถุประสงค์ และเป้าหมายที่กำหนดอย่างมีประสิทธิภาพ ประสิทธิผลและประหยัด งานวิเคราะห์และประเมินความมีประสิทธิภาพ ประหยัด คุ่มค่า ในการใช้ทรัพยากรของส่วนราชการต่าง ๆ งานประเมินการควบคุมภายในของหน่วยรับตรวจ งานรายงานผลการตรวจสอบภายใน งานบริการข้อมูล สถิติ ช่วยเหลือให้คำแนะนำแนวทางการแก้ไข ปรับปรุงการปฏิบัติงานแก่หน่วยรับตรวจและผู้เกี่ยวข้อง งานอื่น ๆ ที่เกี่ยวข้องและที่ได้รับมอบหมาย

๑๐. กองการแพทย์ มีหน้าที่ความรับผิดชอบเกี่ยวกับ งานวางแผนและจัดการให้การ
รักษาพยาบาลผู้ป่วย งานวางแผน ควบคุมการปฏิบัติงานและประเมินผลตามแผนงานให้บริการรักษาพยาบาล
ผู้ป่วยทั้งในและนอกสถานที่ งานสนับสนุนแพทย์เกี่ยวกับการตรวจ วินิจฉัยและการรักษาพยาบาล งานบริการ
ทางการแพทย์ งานวิชาการทางด้านการแพทย์ พยาบาล และบริการสาธารณสุข งานวางแผนการส่งเสริม
สุขภาพและป้องกันโรค งานเภสัชกรรม งานทันตสาธารณสุข งานชันสูตร งานรังสีวิทยา งานเวชกรรม งาน
ผู้ป่วยนอก งานผู้ป่วยใน งานห้องคลอด งานห้องผ่าตัด งานวิสัญญี งานบำบัดรักษาโรคผู้ป่วย การตรวจรักษา
โรคทางช่องปากและทันตสาธารณสุข งานจัดระบบบริการการแพทย์ฉุกเฉิน งานพัฒนาคุณภาพและมาตรฐาน
ระบบบริการการแพทย์ฉุกเฉิน งานศูนย์รับแจ้งเหตุและสั่งการด้านการแพทย์ฉุกเฉิน งานให้บริการสายด่วน
ทางการแพทย์ งานศูนย์ประสานงานและพัฒนาเครือข่ายเพื่อสนับสนุนการปฏิบัติการทางการแพทย์ฉุกเฉิน
สนับสนุนการป้องกันและบรรเทาสาธารณภัย งานสารสนเทศเผยแพร่ประชาสัมพันธ์เกี่ยวกับการแพทย์ ฯลฯ
งานบริการข้อมูล สถิติ ช่วยเหลือให้คำแนะนำทางวิชาการ งานอื่น ๆ ที่เกี่ยวข้องและที่ได้รับมอบหมาย

๑๑. กองการเจ้าหน้าที่ มีหน้าที่ความรับผิดชอบเกี่ยวกับ การบริหารงานบุคคลของพนักงาน
เทศบาล ข้าราชการครูและบุคลากรทางการศึกษา ลูกจ้างประจำ และพนักงานจ้างของเทศบาล งานวิเคราะห์
การวางแผนอัตรากำลัง การจัดตั้งส่วนราชการและการปรับปรุงโครงสร้างส่วนราชการ งานการกำหนด
ตำแหน่งและการปรับปรุงการกำหนดตำแหน่ง งานการสรรหาเกี่ยวกับการสอบแข่งขัน สอบคัดเลือก การ
คัดเลือก การย้าย การโอน การรับโอน การคัดเลือกเพื่อรับโอน งานบรรจุและแต่งตั้ง งานจัดทำ ควบคุม
ตรวจสอบ แก้ไข บันทึกรายชื่อข้อมูลทะเบียนประวัติ งานระบบสารสนเทศข้อมูลบุคลากรท้องถิ่นแห่งชาติ งานการ
ประเมินผลการปฏิบัติราชการ งานเกี่ยวกับเงินเดือน ค่าจ้าง และค่าตอบแทน งานการคัดเลือกเพื่อเลื่อนและ
แต่งตั้งพนักงานเทศบาลให้ดำรงตำแหน่งในระดับที่สูงขึ้น งานการประเมินเพื่อเลื่อนวิทยฐานะข้าราชการครู
งานการลาทุกประเภท งานสิทธิสวัสดิการทุกประเภท งานส่งเสริมสนับสนุนการเพิ่มสมรรถภาพในการ
ปฏิบัติงาน งานแผนพัฒนาบุคลากร งานฝึกอบรม งานการรักษาวินัย การดำเนินการทางวินัย การอุทธรณ์ และ
การร้องทุกข์ งานสนับสนุนเสริมสร้างจริยธรรมและจรรยาบรรณ งานการให้พ้นจากราชการ งานเลขานุการ
ของคณะกรรมการหรือคณะอนุกรรมการเกี่ยวกับการบริหารงานบุคคล งานบริการข้อมูล สถิติ ช่วยเหลือให้
คำแนะนำทางวิชาการ งานอื่น ๆ ที่เกี่ยวข้องและที่ได้รับมอบหมาย

โครงสร้างตามแผนอัตรากำลังปัจจุบัน	โครงสร้างตามแผนอัตรากำลังใหม่	หมายเหตุ
<p>1. สำนักปลัดเทศบาล</p> <p>1.1 ฝ่ายอำนวยการ</p> <ul style="list-style-type: none"> - งานบริหารงานทั่วไป - งานกิจการสภา <p>1.2 ฝ่ายปกครอง</p> <ul style="list-style-type: none"> - งานทะเบียนราษฎร - งานบัตรประจำตัวประชาชน <p>1.3 ฝ่ายป้องกันและบรรเทาสาธารณภัย</p> <ul style="list-style-type: none"> - งานป้องกันและบรรเทาสาธารณภัย <p>1.4 ฝ่ายส่งเสริมการท่องเที่ยว</p> <ul style="list-style-type: none"> - งานส่งเสริมการท่องเที่ยว <p>1.5 ฝ่ายรักษาความสงบ</p> <ul style="list-style-type: none"> - งานรักษาความสงบเรียบร้อย <p>1.6 ฝ่ายนิติการ</p> <ul style="list-style-type: none"> - งานนิติการ <p>2. สำนักคลัง</p> <p>2.1 ส่วนบริหารงานคลัง</p> <p>2.1.1 ฝ่ายการเงินและบัญชี</p> <ul style="list-style-type: none"> - งานการเงินและบัญชี - งานบำเหน็จบำนาญ <p>2.1.2 ฝ่ายสถิติการคลัง</p> <ul style="list-style-type: none"> - งานสถิติการคลัง <p>2.1.3 ฝ่ายพัสดุและทรัพย์สิน</p> <ul style="list-style-type: none"> - งานพัสดุและทรัพย์สิน <p>2.2 ส่วนพัฒนารายได้</p> <p>2.2.1 ฝ่ายพัฒนารายได้</p> <ul style="list-style-type: none"> - งานพัฒนารายได้ <p>2.2.2 ฝ่ายผลประโยชน์และกิจการพาณิชย์</p> <ul style="list-style-type: none"> - งานผลประโยชน์และกิจการพาณิชย์ <p>2.2.3 ฝ่ายแผนที่ภาษีและทะเบียนทรัพย์สิน</p> <ul style="list-style-type: none"> - งานแผนที่ภาษีและทะเบียนทรัพย์สิน <p>2.3 งานบริหารงานทั่วไป</p>	<p>1. สำนักปลัดเทศบาล</p> <p>1.1 ฝ่ายอำนวยการ</p> <ul style="list-style-type: none"> - งานบริหารงานทั่วไป - งานกิจการสภา - งานกิจการคณะผู้บริหาร <p>1.2 ฝ่ายปกครอง</p> <ul style="list-style-type: none"> - งานทะเบียนราษฎร - งานบัตรประจำตัวประชาชน <p>1.3 ฝ่ายป้องกันและบรรเทาสาธารณภัย</p> <ul style="list-style-type: none"> - งานป้องกันและบรรเทาสาธารณภัย <p>1.4 ฝ่ายส่งเสริมการท่องเที่ยว</p> <ul style="list-style-type: none"> - งานส่งเสริมการท่องเที่ยว <p>1.5 ฝ่ายรักษาความสงบ</p> <ul style="list-style-type: none"> - งานรักษาความสงบเรียบร้อย <p>1.6 ฝ่ายนิติการ</p> <ul style="list-style-type: none"> - งานนิติการ <p>2. สำนักคลัง</p> <p>2.1 ส่วนบริหารงานคลัง</p> <p>2.1.1 ฝ่ายการเงินและบัญชี</p> <ul style="list-style-type: none"> - งานการเงินและบัญชี - งานบำเหน็จบำนาญ <p>2.1.2 ฝ่ายสถิติการคลัง</p> <ul style="list-style-type: none"> - งานสถิติการคลัง <p>2.1.3 ฝ่ายพัสดุและทรัพย์สิน</p> <ul style="list-style-type: none"> - งานพัสดุและทรัพย์สิน <p>2.2 ส่วนพัฒนารายได้</p> <p>2.2.1 ฝ่ายพัฒนารายได้</p> <ul style="list-style-type: none"> - งานพัฒนารายได้ <p>2.2.2 ฝ่ายผลประโยชน์และกิจการพาณิชย์</p> <ul style="list-style-type: none"> - งานผลประโยชน์และกิจการพาณิชย์ <p>2.2.3 ฝ่ายแผนที่ภาษีและทะเบียนทรัพย์สิน</p> <ul style="list-style-type: none"> - งานแผนที่ภาษีและทะเบียนทรัพย์สิน <p>2.3 งานบริหารงานทั่วไป</p>	

โครงสร้างตามแผนอัตรากำลังปัจจุบัน	โครงสร้างตามแผนอัตรากำลังใหม่	หมายเหตุ
<p>3. สำนักช่าง</p> <p>3.1 ส่วนควบคุมการก่อสร้างอาคารและผังเมือง</p> <p>3.1.1 ฝ่ายผังเมือง</p> <ul style="list-style-type: none"> - งานผังเมือง <p>3.1.2 ฝ่ายวิศวกรรมโยธา</p> <ul style="list-style-type: none"> - งานวิศวกรรมโยธา 1 - งานวิศวกรรมโยธา 2 <p>3.1.3 ฝ่ายสถาปัตยกรรม</p> <ul style="list-style-type: none"> - งานสถาปัตยกรรม <p>3.2 ส่วนการโยธา</p> <p>3.2.1 ฝ่ายสาธารณูปโภค</p> <ul style="list-style-type: none"> - งานบำรุงรักษาทางและสะพาน - งานสถานที่ไฟฟ้าและสาธารณะ - งานสวนสาธารณะ - งานเครื่องจักรกล - งานระบบจราจร <p>3.3 ฝ่ายบริหารงานทั่วไป</p> <ul style="list-style-type: none"> - งานบริหารงานทั่วไป <p>4. กองสาธารณสุขและสิ่งแวดล้อม</p> <p>4.1 ฝ่ายบริหารงานสาธารณสุข</p> <ul style="list-style-type: none"> - งานสุขาภิบาลและอนามัยสิ่งแวดล้อม - งานรักษาความสะอาด <p>4.2 ฝ่ายบริการสาธารณสุข</p> <ul style="list-style-type: none"> - งานสัตวแพทย์ - งานควบคุมและป้องกันโรค - งานส่งเสริมสุขภาพ <p>4.3 ฝ่ายบริหารงานทั่วไป</p> <ul style="list-style-type: none"> - งานบริหารงานทั่วไป 	<p>3. สำนักช่าง</p> <p>3.1 ส่วนควบคุมการก่อสร้างอาคารและผังเมือง</p> <p>3.1.1 ฝ่ายผังเมือง</p> <ul style="list-style-type: none"> - งานผังเมือง <p>3.1.2 ฝ่ายวิศวกรรมโยธา</p> <ul style="list-style-type: none"> - งานวิศวกรรมโยธา 1 - งานวิศวกรรมโยธา 2 <p>3.1.3 ฝ่ายสถาปัตยกรรม</p> <ul style="list-style-type: none"> - งานสถาปัตยกรรม <p>3.2 ส่วนการโยธา</p> <p>3.2.1 ฝ่ายสาธารณูปโภค</p> <ul style="list-style-type: none"> - งานบำรุงรักษาทางและสะพาน - งานสถานที่ไฟฟ้าและสาธารณะ - งานสวนสาธารณะ - งานเครื่องจักรกล - งานระบบจราจร <p>3.3 ฝ่ายบริหารงานทั่วไป</p> <ul style="list-style-type: none"> - งานบริหารงานทั่วไป <p>4. กองสาธารณสุขและสิ่งแวดล้อม</p> <p>4.1 ฝ่ายบริหารงานสาธารณสุข</p> <ul style="list-style-type: none"> - งานสุขาภิบาลและอนามัยสิ่งแวดล้อม - งานรักษาความสะอาด <p>4.2 ฝ่ายบริการสาธารณสุข</p> <ul style="list-style-type: none"> - งานสัตวแพทย์ - งานควบคุมและป้องกันโรค - งานส่งเสริมสุขภาพ <p>4.3 ฝ่ายบริหารงานทั่วไป</p> <ul style="list-style-type: none"> - งานบริหารงานทั่วไป 	

โครงสร้างตามแผนอัตรากำลังปัจจุบัน	โครงสร้างตามแผนอัตรากำลังใหม่	หมายเหตุ
<p>5. กองยุทธศาสตร์และงบประมาณ</p> <p>5.1 ฝ่ายยุทธศาสตร์และแผนงาน</p> <ul style="list-style-type: none"> - งานวิเคราะห์นโยบายและแผน - งานตรวจติดตามและประเมินผล <p>5.2 ฝ่ายงบประมาณและเงินอุดหนุน</p> <ul style="list-style-type: none"> - งานงบประมาณ - งานเสนอแนะขอรับการจัดสรรเงินอุดหนุน <p>5.2 ฝ่ายบริหารงานทั่วไป</p> <ul style="list-style-type: none"> - งานบริหารงานทั่วไป - งานบริการและเผยแพร่วิชาการ - งานเทคโนโลยีสารสนเทศ <p>6. สำนักการศึกษา</p> <p>6.1 ฝ่ายแผนงานและโครงการ</p> <ul style="list-style-type: none"> - งานแผนงานและโครงการ - งานงบประมาณ <p>6.2 ส่วนบริหารการศึกษา</p> <p>6.2.1 ฝ่ายส่งเสริมคุณภาพการศึกษา</p> <ul style="list-style-type: none"> - งานส่งเสริมคุณภาพและมาตรฐานหลักสูตร <p>6.2.2 ฝ่ายกิจกรรมเด็กและเยาวชน</p> <ul style="list-style-type: none"> - งานกิจกรรมเด็กและเยาวชน - งานกีฬาและนันทนาการ <p>6.3 หน่วยงานศึกษานิเทศก์</p> <p>6.4 โรงเรียนและศูนย์พัฒนาเด็กเล็ก</p>	<p>5. กองยุทธศาสตร์และงบประมาณ</p> <p>5.1 ฝ่ายยุทธศาสตร์และแผนงาน</p> <ul style="list-style-type: none"> - งานยุทธศาสตร์และแผนงาน - งานตรวจติดตามและประเมินผล <p>5.2 ฝ่ายงบประมาณและเงินอุดหนุน</p> <ul style="list-style-type: none"> - งานงบประมาณ - งานเสนอแนะขอรับการจัดสรรเงินอุดหนุน <p>5.2 ฝ่ายบริหารงานทั่วไป</p> <ul style="list-style-type: none"> - งานบริหารงานทั่วไป - งานบริการและเผยแพร่วิชาการ - งานเทคโนโลยีสารสนเทศ <p>6. สำนักการศึกษา</p> <p>6.1 ฝ่ายแผนงานและโครงการ</p> <ul style="list-style-type: none"> - งานแผนงานและโครงการ - งานงบประมาณ <p>6.2 ส่วนบริหารการศึกษา</p> <p>6.2.1 ฝ่ายส่งเสริมคุณภาพการศึกษา</p> <ul style="list-style-type: none"> - งานส่งเสริมคุณภาพและมาตรฐานหลักสูตร <p>6.2.2 ฝ่ายกิจกรรมเด็กและเยาวชน</p> <ul style="list-style-type: none"> - งานกิจกรรมเด็กและเยาวชน - งานกีฬาและนันทนาการ <p>6.3 หน่วยงานศึกษานิเทศก์</p> <p>6.4 งานบริหารงานทั่วไป</p> <p>6.5 โรงเรียนและศูนย์พัฒนาเด็กเล็ก</p>	

โครงสร้างตามแผนอัตรากำลังปัจจุบัน	โครงสร้างตามแผนอัตรากำลังใหม่	หมายเหตุ
<p>7. สำนักการประปา</p> <p>7.1 ส่วนผลิต</p> <p>7.1.1 ฝ่ายผลิต</p> <p>- งานผลิต</p> <p>7.2 ส่วนบริการและซ่อมบำรุง</p> <p>7.2.1 ฝ่ายซ่อมบำรุง</p> <p>- งานงานติดตั้ง</p> <p>- งานซ่อมบำรุง</p> <p>7.3 ส่วนบริหารธุรกิจการประปา</p> <p>7.3.1 ฝ่ายการเงินและบัญชี</p> <p>- งานการเงินและบัญชี</p> <p>7.3.2 ฝ่ายพัฒนารายได้</p> <p>- งานพัฒนารายได้</p> <p>7.4 ฝ่ายบริหารงานทั่วไป</p> <p>- งานบริหารงานทั่วไป</p> <p>8. กองสวัสดิการสังคม</p> <p>8.1 ฝ่ายสังคมสงเคราะห์</p> <p>- งานสังคมสงเคราะห์</p> <p>8.2 ฝ่ายพัฒนาชุมชน</p> <p>- งานพัฒนาชุมชน</p> <p>8.3 งานบริหารงานทั่วไป</p> <p>9. หน่วยตรวจสอบภายใน</p>	<p>7. สำนักการประปา</p> <p>7.1 ส่วนผลิต</p> <p>7.1.1 ฝ่ายผลิต</p> <p>- งานผลิต</p> <p>7.2 ส่วนบริการและซ่อมบำรุง</p> <p>7.2.1 ฝ่ายซ่อมบำรุง</p> <p>- งานงานติดตั้ง</p> <p>- งานซ่อมบำรุง</p> <p>7.3 ส่วนบริหารธุรกิจการประปา</p> <p>7.3.1 ฝ่ายการเงินและบัญชี</p> <p>- งานการเงินและบัญชี</p> <p>7.3.2 ฝ่ายพัฒนารายได้</p> <p>- งานพัฒนารายได้</p> <p>7.4 ฝ่ายบริหารงานทั่วไป</p> <p>- งานบริหารงานทั่วไป</p> <p>8. กองสวัสดิการสังคม</p> <p>8.1 ฝ่ายสังคมสงเคราะห์</p> <p>- งานสังคมสงเคราะห์</p> <p>8.2 ฝ่ายพัฒนาชุมชน</p> <p>- งานพัฒนาชุมชน</p> <p>8.3 งานบริหารงานทั่วไป</p> <p>9. หน่วยตรวจสอบภายใน</p>	

โครงสร้างตามแผนอัตรากำลังปัจจุบัน	โครงสร้างตามแผนอัตรากำลังใหม่	หมายเหตุ
<p>10. กองการแพทย์</p> <p>10.1 โรงพยาบาลเทศบาล ทน.นศ.</p> <p>10.1.1 ฝ่ายบริการการแพทย์</p> <ul style="list-style-type: none"> - งานบริการทางการแพทย์ - งานเภสัชกรรม - งานทันตสาธารณสุข - งานชั้นสูตรและรังสีวิทยา <p>10.1.2 ฝ่ายการพยาบาล</p> <ul style="list-style-type: none"> - งานเวชกรรม - งานผู้ป่วยนอกและ <p>อุบัติเหตุ</p> <ul style="list-style-type: none"> - งานผู้ป่วยใน <p>10.1.3 ฝ่ายการเงินและบัญชี</p> <ul style="list-style-type: none"> - งานการเงินและบัญชี - งานจัดเก็บรายได้ <p>10.2 ศูนย์บริการสาธารณสุข</p> <p>10.2.1 ศูนย์บริการสาธารณสุข 1 โพธิ์เสด็จ</p> <p>10.2.2 ศูนย์บริการสาธารณสุข 2 ทุ่งจีน</p> <p>10.2.3 ศูนย์บริการสาธารณสุข 3 ศรีทวี</p> <p>10.2.4 ศูนย์บริการสาธารณสุข 4 คูขวาง</p> <p>10.2.5 ศูนย์บริการสาธารณสุข 5 ศาลามีชัย</p> <p>10.3 งานบริหารงานทั่วไป</p>	<p>10. กองการแพทย์</p> <p>10.1 โรงพยาบาลเทศบาล ทน.นศ.</p> <p>10.1.1 ฝ่ายบริการการแพทย์</p> <ul style="list-style-type: none"> - งานบริการทางการแพทย์ - งานเภสัชกรรม - งานทันตสาธารณสุข - งานชั้นสูตรและรังสีวิทยา <p>10.1.2 ฝ่ายการพยาบาล</p> <ul style="list-style-type: none"> - งานเวชกรรม - งานผู้ป่วยนอกและ <p>อุบัติเหตุ</p> <ul style="list-style-type: none"> - งานผู้ป่วยใน <p>10.1.3 ฝ่ายการเงินและบัญชี</p> <ul style="list-style-type: none"> - งานการเงินและบัญชี - งานจัดเก็บรายได้ <p>10.2 ศูนย์บริการสาธารณสุข</p> <p>10.2.1 ศูนย์บริการสาธารณสุข 1 โพธิ์เสด็จ</p> <p>10.2.2 ศูนย์บริการสาธารณสุข 2 ทุ่งจีน</p> <p>10.2.3 ศูนย์บริการสาธารณสุข 3 ศรีทวี</p> <p>10.2.4 ศูนย์บริการสาธารณสุข 4 คูขวาง</p> <p>10.2.5 ศูนย์บริการสาธารณสุข 5 ศาลามีชัย</p> <p>10.3 งานบริหารงานทั่วไป</p>	

โครงสร้างตามแผนอัตรากำลังปัจจุบัน	โครงสร้างตามแผนอัตรากำลังใหม่	หมายเหตุ
<p>11. กองการเจ้าหน้าที่</p> <p>11.1 ฝ่ายสรรหาและบรรจุแต่งตั้ง</p> <ul style="list-style-type: none"> - งานสรรหาและบรรจุแต่งตั้ง - งานโครงสร้างและอัตรากำลัง - งานทะเบียนประวัติ <p>11.2 ฝ่ายส่งเสริมและพัฒนาบุคลากร</p> <ul style="list-style-type: none"> - งานส่งเสริมและพัฒนาบุคลากร - งานสิทธิและสวัสดิการ - งานวินัยและส่งเสริมคุณธรรม <p>11.3 กลุ่มงานบุคลากรทางการศึกษา</p> <ul style="list-style-type: none"> - งานสรรหาและบรรจุแต่งตั้ง - งานทะเบียนประวัติบุคลากรทางการศึกษา - งานสิทธิและสวัสดิการบุคลากรทางการศึกษา <p>11.4 ฝ่ายบริหารงานทั่วไป</p> <ul style="list-style-type: none"> - งานบริหารงานทั่วไป 	<p>11. กองการเจ้าหน้าที่</p> <p>11.1 ฝ่ายสรรหาและบรรจุแต่งตั้ง</p> <ul style="list-style-type: none"> - งานสรรหาและบรรจุแต่งตั้ง - งานโครงสร้างและอัตรากำลัง - งานทะเบียนประวัติ <p>11.2 ฝ่ายส่งเสริมและพัฒนาบุคลากร</p> <ul style="list-style-type: none"> - งานส่งเสริมและพัฒนาบุคลากร - งานสิทธิและสวัสดิการ - งานวินัยและส่งเสริมคุณธรรม <p>11.3 กลุ่มงานบุคลากรทางการศึกษา</p> <ul style="list-style-type: none"> - งานสรรหาและบรรจุแต่งตั้ง - งานทะเบียนประวัติบุคลากรทางการศึกษา - งานสวัสดิการบุคลากรทางการศึกษา <p>11.4 ฝ่ายบริหารงานทั่วไป</p> <ul style="list-style-type: none"> - งานบริหารงานทั่วไป 	

8.2 การวิเคราะห์การกำหนดตำแหน่งเทศบาลนครนครศรีธรรมราช ได้ดำเนินการวิเคราะห์การกำหนดตำแหน่ง ประกอบด้วย

การวิเคราะห์ประเมินความต้องการกำลังคน

ได้วิเคราะห์การดำเนินงานตามอำนาจหน้าที่และภารกิจที่ได้กำหนดตามยุทธศาสตร์การพัฒนาและกฎหมายที่เกี่ยวข้องในการกำหนดตำแหน่งข้าราชการ พนักงานจ้างในตำแหน่งใด จำนวนเท่าใด จึงจะทำให้การปฏิบัติงานตามภารกิจที่มีอยู่ในอำนาจหน้าที่และความรับผิดชอบนั้น ๆ เป็นไปอย่างมีประสิทธิภาพและประสิทธิผล โดยมีการเก็บรวบรวมข้อมูลด้านต่าง ๆ ดังนี้

1. สถิติปริมาณที่เกิดขึ้นในแต่ละส่วนราชการ

$$\text{จำนวนตำแหน่ง} = \frac{\text{ปริมาณงานทั้งหมด} \times \text{เวลามาตรฐานต่องาน 1 ชิ้น}}{\text{เวลาทำงานมาตรฐานต่อคนต่อปี}}$$

$$\begin{aligned} \text{เวลาทำงานมาตรฐานต่อคนต่อปี} &= 230 \text{ วัน} \\ &= 1,380 \text{ ชั่วโมง (82,800 นาที)} \\ &= 6 = \text{ชั่วโมง 1 ทำการ} \end{aligned}$$

เวลาทำงานมาตรฐานของข้าราชการ

ปีหนึ่งมี	52	สัปดาห์
สัปดาห์หนึ่งทำงาน	5	วัน
ในหนึ่งปีจะมีวันทำงาน	260	วัน
วันหยุดราชการประจำปี	13	วัน
วันหยุดพักผ่อนประจำปี	10	วัน
คิดเฉลี่ยวันหยุดลากิจ ลาป่วย	7	วัน
รวมวันลาในปีหนึ่ง	30	วัน
วันทำงานมาตรฐานของข้าราชการในปีหนึ่งก็คือ	230	วัน

(ในหนึ่งวัน นับชั่วโมงทำงานเพียง 6 ชั่วโมง ไม่นับเวลาพักกลางวัน 1 ชั่วโมง และทำธุระส่วนตัว 1 ชั่วโมง)

2. การเปรียบเทียบอัตรากำลังของตนเองกับองค์กรปกครองส่วนท้องถิ่นที่อยู่ในกลุ่มและขนาดเดียวกัน (benchmarking)

เทศบาลนครนครศรีธรรมราชได้ดำเนินการเปรียบเทียบอัตรากำลัง (benchmarking) กับเทศบาลนครสงขลา และเทศบาลนครอุดรธานี เนื่องจากเป็นเทศบาลประเภทพิเศษ อีกทั้งงบประมาณในการตั้งตามเทศบัญญัติมีลักษณะใกล้เคียงกันทั้งนี้เทศบาลนครอุดรธานีทำการเปรียบเทียบเฉพาะกองการแพทย์เท่านั้น เนื่องจากมีโรงพยาบาลเทศบาลเหมือนกัน

3. การประเมินความต้องการกำลังคน โดยมีการสำรวจจำนวนอัตรากำลังของข้าราชการ ลูกจ้างประจำและพนักงานจ้างที่มีอยู่ในปัจจุบันและกำลังคนที่ต้องการเพิ่มหรืออัตรากำลังคนที่คาดว่าจะสูญเสีย เนื่องจากการเกษียณอายุราชการหรือครบกำหนดสัญญาจ้าง

การวิเคราะห์การวางแผนการใช้งำำลังคน

เทศบาลนครนครศรีธรรมราชได้มีการสำรวจและประเมินความรู้ ความสามารถของกำำลังคน ที่มีอยู่เพื่อใช้เป็นข้อมูลในการวางแผนพัฒนาบุคลากรหรือฝึกอบรมกำำลังคนให้เหมาะสมกับหน้าที่ความ รับผิดชอบ และพัฒนาบุคลากรให้มีความรู้ความสามารถอันเป็นการเพิ่มประสิทธิภาพ เพื่อให้การใช้อัตรากำำลัง ของข้าราชการและพนักงานจ้างเกิดประโยชน์สูงสุด

ข้อ	เกณฑ์การกำหนดประเภทของ บุคลากรภาครัฐ	กรณีใช่ แนะนำให้กำหนดเป็น:	กรณีไม่ใช่ แนะนำให้กำหนดเป็น:
1	เป็นภารกิจหลัก หรือหน้าที่ความ รับผิดชอบหลักขององค์กร	1. ข้าราชการ 2. พนักงานจ้าง (หากไม่ติดขัดใน เรื่องข้อกฎหมาย)	1. พนักงานจ้าง 2. จ้างเหมาบริการ
2	มีผลต่อเป้าหมายเชิงยุทธศาสตร์ และนโยบายขององค์กรในระยะ ยาว	1. ข้าราชการ 2. พนักงานจ้าง (พร้อมวาง แผนการทดแทนเมื่อครบสัญญา)	1. จ้างเหมาบริการ
3	มีผลต่อเป้าหมายเชิงนโยบายที่มี กรอบเวลาเริ่มต้น-สิ้นสุดในการ ดำเนินการที่ชัดเจน	1. พนักงานจ้าง 2. จ้างเหมาบริการ	1. ข้าราชการ (หากเป็น เป้าหมายที่ต่อเนื่องและ ดำเนินการในระยะยาว)
4	ผลสัมฤทธิ์ของงาน สัมพันธ์กับ ภารกิจหลักขององค์กร	1. ข้าราชการ 2. พนักงานจ้าง	1. จ้างเหมาบริการ
5	ต้องการกำหนดระดับของบริการ (Service Level) ที่ชัดเจน เช่น เวลาเสร็จสิ้น สัดส่วนความ ผิดพลาด ฯลฯ	1. พนักงานจ้าง 2. จ้างเหมาบริการ	1. ข้าราชการ
6	องค์กรขาดแคลนบุคลากรในงาน หลัก (Core functions) และ ต้องการทุ่มเททรัพยากรไปในงาน หลักแทน	ให้กำหนดบุคลากรในภารกิจรอง- ภารกิจสนับสนุนเป็นพนักงาน ราชการหรือพนักงานจ้าง	เกลี่ยโอนอัตรากำำลังให้ หน่วยงานที่ขาดแคลนแทน
7	ปัจจุบันมีองค์กร หรือหน่วยงานใน ภาครัฐที่ใช้บุคลากรประเภทอื่น แทนข้าราชการเพื่อรับผิดชอบงาน ดังกล่าว	1. พนักงานจ้าง 2. จ้างเหมาบริการ	1. ข้าราชการ
8	ต้นทุนการจ้างในระยะยาวของ ข้าราชการคุ้มค่ากว่า	1. ข้าราชการ	1. พนักงานจ้าง 2. จ้างเหมาบริการ
9	เป็นงานที่ต้องอาศัยผู้เชี่ยวชาญ พิเศษ มีประสบการณ์จากภายนอก เป็นที่ยอมรับในวงการศึกษาที่เกี่ยวข้อง	1. พนักงานราชการ(เชี่ยวชาญ เฉพาะ, เชี่ยวชาญพิเศษ)	1. จ้างเหมาบริการ
ข้อ	เกณฑ์การกำหนดประเภทของ	กรณีใช่	กรณีไม่ใช่

	บุคลากรภาครัฐ	แนะนำให้กำหนดเป็น:	แนะนำให้กำหนดเป็น:
10	เป็นงานในลักษณะโครงการ หรือ งานเร่งด่วนที่มีความสำคัญและไม่สามารถหาบุคลากรจากภายในได้	1. จ้างเหมาบริการ (เป็นรายโครงการ-กิจกรรม) 2. พนักงานจ้าง	1. จ้างเหมาบริการ
11	เป็นงานที่ต้องดำเนินการเป็นช่วง-ฤดูกาลที่ชัดเจน เช่น ทุกๆ 4 ปี ทุกๆ 5 ปี เป็นต้น	1. จ้างเหมาบริการ (เป็นรายโครงการ-กิจกรรม) 2. พนักงานจ้าง	1. จ้างเหมาบริการ
12	เป็นงานที่ต้องดำเนินการอย่างสม่ำเสมอและติดต่อกันในระยะยาวเกินกว่า 5 ปีขึ้นไป	1. ข้าราชการ 2. พนักงานราชการ (พร้อมวางแผนการทดแทนเมื่อครบสัญญา)	1. ลูกจ้างชั่วคราว 2. จ้างดำเนินการ (Outsourcing)
13	เป็นงานที่สร้างองค์ความรู้ ความเชี่ยวชาญที่จำเป็นในระยะยาวแก่องค์กร	1. ข้าราชการ	1. ลูกจ้างชั่วคราว
14	เป็นงานที่สามารถหาผู้ดำเนินการแทนในตลาดได้ (Availability of outsourcing service)	1. จ้างเหมาบริการ	1. ข้าราชการ 2. พนักงานราชการ 3. ลูกจ้างชั่วคราว
15	เป็นงานที่สามารถกำหนดรอบการดำเนินการหรือสัญญาจ้างงานได้อย่างชัดเจน	1. พนักงานจ้าง 2. จ้างเหมาบริการ	1. ข้าราชการ(ในกรณีที่เป็นภารกิจหลัก) 2. พนักงานจ้าง (ภารกิจสนับสนุน)

นอกจากนั้นในการกำหนดประเภทบุคลากรภาครัฐนอกจากจะพิจารณาตามลักษณะ และคุณสมบัติข้างต้นแล้ว ให้คำนึงถึงภารกิจและประเภทงานของหน่วยงานตามตาราง ดังต่อไปนี้

ภารกิจ	แนวทางการกำหนดประเภทของบุคลากรภาครัฐ
ภารกิจหลัก	ควรพิจารณากำหนดเป็นข้าราชการทั้งหมด/หรือเกือบทั้งหมดตามแนวคิดที่ว่าภาครัฐควรปฏิบัติงานที่สำคัญ
ภารกิจรอง	ควรพิจารณากำหนดให้เป็นข้าราชการประมาณร้อยละ 50 ที่เหลือเป็นบุคลากรภาครัฐประเภทอื่นๆ
ภารกิจสนับสนุน	ควรพิจารณากำหนดให้เป็นข้าราชการประมาณร้อยละ 20 ที่เหลือเป็นบุคลากรภาครัฐประเภทอื่นๆ ทั้งนี้ควรทบทวนปรับตำแหน่งข้าราชการในกลุ่มงานสนับสนุนที่ว่างไปใช้การจ้างพนักงานราชการหรือการจ้างเหมาบริการแทน

จากการวิเคราะห์ประเมินความต้องการกำลังคน และการวิเคราะห์การวางแผนใช้กำลังคน เทศบาลนครนครศรีธรรมราช สามารถวิเคราะห์การกำหนดตำแหน่งจากภารกิจที่จะดำเนินการในแต่ละส่วนราชการในระยะเวลา 3 ปี ข้างหน้า ซึ่งเป็นการสะท้อนให้เห็นว่าปริมาณงานในแต่ละส่วนราชการมีเท่าใด เพื่อนำมาวิเคราะห์ว่าจะใช้ตำแหน่งใด จำนวนเท่าใดในส่วนราชการนั้น จึงจะเหมาะสมกับภารกิจ ปริมาณงาน เพื่อให้คุ้มค่าต่อการใช้จ่ายงบประมาณ และเพื่อให้การบริหารงานของเทศบาลนครนครศรีธรรมราช เป็นไปอย่างมีประสิทธิภาพ ประสิทธิผล โดยนำผลการวิเคราะห์ตำแหน่งมาบันทึกข้อมูลลงในกรอบอัตรากำลัง 3 ปี ดังนี้

กรอบอัตรากำลัง 3 ปี ประจำปีงบประมาณ พ.ศ. 2567 - 2569

เทศบาลนครนครศรีธรรมราช อำเภอเมืองนครศรีธรรมราช จังหวัดนครศรีธรรมราช

ลำดับ ที่	ส่วนราชการ	กรอบ อัตร กำลัง เดิม	อัตราตำแหน่งที่คาดว่าจะต้องใช้ในช่วง ระยะเวลา 3 ปี ข้างหน้า			อัตรากำลังคน เพิ่ม/ลด			หมายเหตุ
			2567	2568	2569	2567	2568	2569	
ปลัด/รองปลัด (00)									
1	ปลัดเทศบาล (นักบริหารงานท้องถิ่น ระดับสูง)	1	1	1	1	-	-	-	
2	รองปลัดเทศบาล (นักบริหารงานท้องถิ่น ระดับกลาง)	3	3	3	3	-	-	-	
รวมปลัด/รองปลัด		4	4	4	4	0	0	0	
สำนักปลัดเทศบาล (01)									
3	หัวหน้าสำนักปลัดเทศบาล (นักบริหารงานทั่วไป ระดับกลาง)	1	1	1	1	-	-	-	
4	หัวหน้าฝ่ายอำนวยการ (นักบริหารงานทั่วไป ระดับต้น)	1	1	1	1	-	-	-	
5	หัวหน้าฝ่ายปกครอง (นักบริหารงานทั่วไป ระดับต้น)	1	1	1	1	-	-	-	
6	หัวหน้าฝ่ายส่งเสริมการท่องเที่ยว (นักบริหารงานทั่วไป ระดับต้น)	1	1	1	1	-	-	-	
7	หัวหน้าฝ่ายป้องกันและบรรเทาสาธารณภัย (นักบริหารงานทั่วไป ระดับต้น)	1	1	1	1	-	-	-	
8	หัวหน้าฝ่ายรักษาความสงบ (นักบริหารงานทั่วไป ระดับต้น)	1	1	1	1	-	-	-	
9	หัวหน้าฝ่ายนิติการ (นักบริหารงานทั่วไป ระดับต้น)	1	1	1	1	-	-	-	
10	นักจัดการงานทั่วไป (ปก./ชก.)	3	3	3	3	-	-	-	
11	นักจัดการงานทะเบียนและบัตร (ปก./ชก.)	4	4	4	4	-	-	-	
12	นิติกร (ชพ.)	1	1	1	1	-	-	-	
13	นิติกร (ปก./ชก.)	2	2	2	2	-	-	-	
14	นักพัฒนาการท่องเที่ยว (ปก./ชก.)	1	1	1	1	-	-	-	
15	นักจัดการงานเทศกิจ (ปก./ชก.)	2	2	2	2	-	-	-	
16	เจ้าพนักงานธุรการ (ปง./ชง.)	4	4	4	4	-	-	-	ว่างเดิม 1 อัตรา
17	เจ้าพนักงานทะเบียน (ปง./ชง.)	6	6	6	6	-	-	-	ว่างเดิม 3 อัตรา
18	เจ้าพนักงานป้องกันและบรรเทาสาธารณภัย (ปง./ชง.)	22	22	22	22	-	-	-	ว่างเดิม 2 อัตรา

กรอบอัตรากำลัง 3 ปี ประจำปีงบประมาณ พ.ศ. 2567 - 2569
เทศบาลนครนครศรีธรรมราช อำเภอเมืองนครศรีธรรมราช จังหวัดนครศรีธรรมราช

ลำดับ ที่	ส่วนราชการ	กรอบ อัตร กำลัง เดิม	อัตราตำแหน่งที่คาดว่าจะต้องใช้ในวง ระยะเวลา 3 ปี ข้างหน้า			อัตรากำลังคน เพิ่ม/ลด			หมายเหตุ
			2567	2568	2569	2567	2568	2569	
	ลูกจ้างประจำ								
19	เจ้าพนักงานธุรการ	1	1	1	1	-	-	-	ว่างให้ยุบ
20	พนักงานขับรถยนต์	16	16	16	16	-	-	-	ว่างให้ยุบ
21	พนักงานดับเพลิง	2	2	2	2	-	-	-	ว่างให้ยุบ
	พนักงานจ้าง								
	พนักงานจ้างผู้เชี่ยวชาญพิเศษ								
22	ด้านการบริหารงานท้องถิ่น	1	1	1	1	-	-	-	ว่างเดิม
	พนักงานจ้างตามภารกิจ ประเภทคุณวุฒิ								
23	ผช.นักจัดการงานทั่วไป	1	1	1	1	-	-	-	
24	ผช.นิติกร	2	2	2	2	-	-	-	ว่างเดิม
25	ผช.เจ้าพนักงานธุรการ	11	11	11	11	-	-	-	ว่างเดิม 5 อัตรา
26	ผช.เจ้าพนักงานเทคนิค	7	7	7	7	-	-	-	ว่างเดิม
	พนักงานจ้างตามภารกิจ ประเภททักษะ								
27	พนักงานขับเครื่องจักรกลขนาดเบา	2	2	2	2	-	-	-	
	พนักงานจ้างทั่วไป								
28	พนักงานขับรถยนต์	2	2	2	2	-	-	-	
29	คนงาน	1	1	1	1	-	-	-	
	รวมสำนักปลัดเทศบาล	98	98	98	98	0	0	0	

กรอบอัตรากำลัง 3 ปี ประจำปีงบประมาณ พ.ศ. 2567 - 2569

เทศบาลนครนครศรีธรรมราช อำเภอเมืองนครศรีธรรมราช จังหวัดนครศรีธรรมราช

ลำดับ ที่	ส่วนราชการ	กรอบ อัตร กำลัง เดิม	อัตราตำแหน่งที่คาดว่าจะต้องใช้ในวง ระยะเวลา 3 ปี ข้างหน้า			อัตรากำลังคน เพิ่ม/ลด			หมายเหตุ
			2567	2568	2569	2567	2568	2569	
สำนักคลัง (04)									
30	ผู้อำนวยการสำนักคลัง (นักบริหารงานการคลัง ระดับสูง)	1	1	1	1	-	-	-	
31	ผู้อำนวยการส่วนบริหารงานคลัง (นักบริหารงานการคลัง ระดับกลาง)	1	1	1	1	-	-	-	
32	ผู้อำนวยการส่วนพัฒนารายได้ (นักบริหารงานการคลัง ระดับกลาง)	1	1	1	1	-	-	-	
33	หัวหน้าฝ่ายการเงินและบัญชี (นักบริหารงานการคลัง ระดับต้น)	1	1	1	1	-	-	-	
34	หัวหน้าฝ่ายสถิติการคลัง (นักบริหารงานการคลัง ระดับต้น)	1	1	1	1	-	-	-	
35	หัวหน้าฝ่ายพัฒนาและทรัพย์สิน (นักบริหารงานการคลัง ระดับต้น)	1	1	1	1	-	-	-	
36	หัวหน้าฝ่ายแผนที่ภาษีและทะเบียนทรัพย์สิน (นักบริหารงานการคลัง ระดับต้น)	1	1	1	1	-	-	-	
37	หัวหน้าฝ่ายพัฒนารายได้ (นักบริหารงานการคลัง ระดับต้น)	1	1	1	1	-	-	-	
38	หัวหน้าฝ่ายผลประโยชน์และกิจการพาณิชย์ (นักบริหารงานการคลัง ระดับต้น)	1	1	1	1	-	-	-	ก.ท.สรรหา
39	นักวิชาการเงินและบัญชี (ปก./ชก.)	3	3	3	3	-	-	-	
40	นักวิชาการคลัง (ปก./ชก.)	2	2	2	2	-	-	-	
41	นักวิชาการจัดเก็บรายได้ (ปก./ชก.)	2	3	3	3	1	-	-	กำหนดเพิ่ม 1 อัตรา
42	นักวิชาการพัสดุ (ปก./ชก.)	3	3	3	3	-	-	-	
43	เจ้าพนักงานธุรการ (ปง./ชง.)	1	1	1	1	-	-	-	
44	เจ้าพนักงานการเงินและบัญชี (ปง./ชง.)	1	1	1	1	-	-	-	ว่างเดิม
45	เจ้าพนักงานการคลัง (ปง./ชง.)	1	2	2	2	1	-	-	กำหนดเพิ่ม 1 อัตรา
46	เจ้าพนักงานพัสดุ (ปง./ชง.)	5	5	5	5	-	-	-	ว่างเดิม 3 อัตรา
47	เจ้าพนักงานจัดเก็บรายได้ (ปง./ชง.)	6	6	6	6	-	-	-	ว่าง 1 อัตรา
48	นายช่างโยธา (ปง./ชง.)	1	1	1	1	-	-	-	
49	นายช่างสำรวจ (ปง./ชง.)	1	1	1	1	-	-	-	ว่างเดิม

กรอบอัตรากำลัง 3 ปี ประจำปีงบประมาณ พ.ศ. 2567 - 2569
เทศบาลนครนครศรีธรรมราช อำเภอเมืองนครศรีธรรมราช จังหวัดนครศรีธรรมราช

ลำดับ ที่	ส่วนราชการ	กรอบ อัตร กำลัง เดิม	อัตราตำแหน่งที่คาดว่าจะต้องใช้ในช่วง ระยะเวลา 3 ปี ข้างหน้า			อัตรากำลังคน เพิ่ม/ลด			หมายเหตุ
			2567	2568	2569	2567	2568	2569	
	ลูกจ้างประจำ								
50	เจ้าหน้าที่ทะเบียนทรัพย์สิน	1	1	1	1	-	-	-	ว่างให้ยุบ
	พนักงานจ้าง								
	พนักงานจ้างตามภารกิจ ประเภทคุณวุฒิ								
51	ผช.นักวิชาการเงินและบัญชี	1	1	1	1	-	-	-	
52	ผช.นักวิชาการคลัง	2	2	2	2	-	-	-	
53	ผช.นักวิชาการจัดเก็บรายได้	1	1	1	1	-	-	-	
54	ผช.นายช่างสำรวจ	1	1	1	1	-	-	-	
55	ผช.เจ้าพนักงานการคลัง	4	4	4	4	-	-	-	
56	ผช.เจ้าพนักงานจัดเก็บรายได้	4	4	4	4	-	-	-	
	พนักงานจ้างทั่วไป								
57	พนักงานขับรถยนต์	2	2	2	2	-	-	-	
58	คนงาน	2	2	2	2	-	-	-	
	รวมสำนักคลัง	53	55	55	55	2	0	0	

กรอบอัตรากำล้าง 3 ปี ประจำปีงบประมาณ พ.ศ. 2567 - 2569

เทศบาลนครนครศรีธรรมราช อำเภอเมืองนครศรีธรรมราช จังหวัดนครศรีธรรมราช

ลำดับ ที่	ส่วนราชการ	กรอบ อัตรา กำลัง เดิม	อัตราตำแหน่งที่คาดว่าจะต้องใช้ในช่วง ระยะเวลา 3 ปี ข้างหน้า			อัตรากำลังคน เพิ่ม/ลด			หมายเหตุ
			2567	2568	2569	2567	2568	2569	
สำนักงาน (05)									
59	ผู้อำนวยการสำนักงาน (นักบริหารงานช่าง ระดับสูง)	1	1	1	1	-	-	-	
60	ผู้อำนวยการส่วนควบคุมการก่อสร้างอาคารและผังเมือง (นักบริหารงานช่าง ระดับกลาง)	1	1	1	1	-	-	-	
61	ผู้อำนวยการส่วนการโยธา (นักบริหารงานช่าง ระดับกลาง)	1	1	1	1	-	-	-	
62	หัวหน้าฝ่ายผังเมือง (นักบริหารงานช่าง ระดับต้น)	1	1	1	1	-	-	-	
63	หัวหน้าฝ่ายวิศวกรรม (นักบริหารงานช่าง ระดับต้น)	1	1	1	1	-	-	-	
64	หัวหน้าฝ่ายสถาปัตยกรรม (นักบริหารงานช่าง ระดับต้น)	1	1	1	1	-	-	-	
65	หัวหน้าฝ่ายสาธารณูปโภค (นักบริหารงานช่าง ระดับต้น)	1	1	1	1	-	-	-	
66	หัวหน้าฝ่ายบริหารงานทั่วไป (นักบริหารงานทั่วไป ระดับต้น)	1	1	1	1	-	-	-	
67	นักจัดการงานทั่วไป (ปก./ชก.)	-	1	1	1	1			กำหนดเพิ่ม
68	นักวิเคราะห์นโยบายและแผน (ปก./ชก.)	1	1	1	1	-	-	-	
69	นักวิชาการสวนสาธารณะ (ปก./ชก.)	1	1	1	1	-	-	-	ว่างเดิม
70	วิศวกรโยธา (ปก./ชก.)	4	4	4	4	-	-	-	
71	สถาปนิก (ปก./ชก.)	4	4	4	4	-	-	-	ว่างเดิม 1 อัตรา
72	นักผังเมือง (ปก./ชก.)	-	1	1	1	1			กำหนดเพิ่ม
73	วิศวกรเครื่องกล (ปก./ชก.)	1	1	1	1	-	-	-	
74	เจ้าพนักงานธุรการ (ปง./ชง.)	3	3	3	3	-	-	-	ว่างเดิม 1 อัตรา
75	เจ้าพนักงานสวนสาธารณะ (ปง./ชง.)	1	1	1	1	-	-	-	
76	นายช่างโยธา (ปง./ชง.)	6	6	6	6	-	-	-	ว่างเดิม 1 อัตรา
77	นายช่างเขียนแบบ (ปง./ชง.)	1	1	1	1	-	-	-	ว่างเดิม
78	นายช่างผังเมือง (ปง./ชง.)	1	1	1	1	-	-	-	
79	นายช่างเครื่องกล (ปง./ชง.)	1	1	1	1	-	-	-	
80	นายช่างไฟฟ้า (ปง./ชง.)	2	2	2	2	-	-	-	
81	นายช่างศิลป์ (ปง./ชง.)	1	1	1	1	-	-	-	

กรอบอัตรากำลัง 3 ปี ประจำปีงบประมาณ พ.ศ. 2567 - 2569
เทศบาลนครนครศรีธรรมราช อำเภอเมืองนครศรีธรรมราช จังหวัดนครศรีธรรมราช

ลำดับ ที่	ส่วนราชการ	กรอบ อัตร กำลัง เดิม	อัตราตำแหน่งที่คาดว่าจะต้องใช้ในช่วง ระยะเวลา 3 ปี ข้างหน้า			อัตรากำลังคน เพิ่ม/ลด			หมายเหตุ
			2567	2568	2569	2567	2568	2569	
	ลูกจ้างประจำ								
82	เจ้าพนักงานธุรการ	1	1	1	1	-	-	-	ว่างให้ยุบ
83	ผู้ช่วยช่างปูน	1	1	1	1	-	-	-	ว่างให้ยุบ
84	ผู้ช่วยช่างเชื่อม	1	1	1	1	-	-	-	ว่างให้ยุบ
85	ผู้ช่วยช่างไฟฟ้า	2	2	2	2	-	-	-	ว่างให้ยุบ
86	พนักงานขับรถยนต์	4	4	4	4	-	-	-	ว่างให้ยุบ
	พนักงานจ้าง								
	<u>พนักงานจ้างตามภารกิจ ประเภทคุณวุฒิ</u>								
87	ผช.วิศวกรโยธา	1	1	1	1	-	-	-	
88	ผช.สถาปนิก	2	2	2	2	-	-	-	
89	ผช.นักวิชาการสวนสาธารณะ	1	1	1	1	-	-	-	
90	ผช.เจ้าพนักงานธุรการ	2	2	2	2	-	-	-	ว่างเดิม 1 อัตรา
91	ผช.นายช่างเครื่องกล	2	2	2	2	-	-	-	ว่างเดิม 1 อัตรา
92	ผช.นายช่างไฟฟ้า	1	1	1	1	-	-	-	
	<u>พนักงานจ้างตามภารกิจ ประเภททักษะ</u>								
93	พนักงานขับเครื่องจักรกลขนาดกลาง	1	1	1	1	-	-	-	
94	พนักงานขับรถยนต์	1	1	1	1	-	-	-	
	<u>พนักงานจ้างทั่วไป</u>								
95	พนักงานขับรถยนต์	3	3	3	3	-	-	-	
	รวมสำนักช่าง	58	60	60	60	2	0	0	

กรอบอัตรากำลัง 3 ปี ประจำปีงบประมาณ พ.ศ. 2567 - 2569

เทศบาลนครนครศรีธรรมราช อำเภอเมืองนครศรีธรรมราช จังหวัดนครศรีธรรมราช

ลำดับ ที่	ส่วนราชการ	กรอบ อัตร กำลัง เดิม	อัตราตำแหน่งที่คาดว่าจะต้องใช้ในช่วง ระยะเวลา 3 ปี ข้างหน้า			อัตรากำลังคน เพิ่ม/ลด			หมายเหตุ
			2567	2568	2569	2567	2568	2569	
กองสาธารณสุขและสิ่งแวดล้อม (06)									
96	ผู้อำนวยการกองสาธารณสุขและสิ่งแวดล้อม (นักบริหารงานสาธารณสุขและสิ่งแวดล้อม ระดับกลาง)	1	1	1	1	-	-	-	
97	หัวหน้าฝ่ายบริหารงานสาธารณสุข (นักบริหารงานสาธารณสุขและสิ่งแวดล้อม ระดับต้น)	1	1	1	1	-	-	-	ก.ท.สรรหา
98	หัวหน้าฝ่ายบริการสาธารณสุข (นักบริหารงานสาธารณสุขและสิ่งแวดล้อม ระดับต้น)	1	1	1	1	-	-	-	ก.ท.สรรหา
99	หัวหน้าฝ่ายบริหารงานทั่วไป (นักบริหารงานทั่วไป ระดับต้น)	1	1	1	1	-	-	-	
100	นักจัดการงานทั่วไป (ปก./ชก.)	-	1	1	1	1	-	-	กำหนดเพิ่ม
101	นักวิชาการสาธารณสุข (ปก./ชก.)	2	2	2	2	-	-	-	ว่างเดิม
102	นักวิชาการสุขาภิบาล (ปก./ชก.)	6	6	6	6	-	-	-	ว่างเดิม 2 อัตรา
103	นักวิชาการสิ่งแวดล้อม (ปก./ชก.)	2	2	2	2	-	-	-	
104	นายสัตวแพทย์ (ปก./ชก.)	2	2	2	2	-	-	-	
105	วิศวกรสุขาภิบาล (ปก./ชก.)	1	1	1	1	-	-	-	
106	เจ้าพนักงานธุรการ (ปง./ชง.)	2	2	2	2	-	-	-	ว่างเดิม 1 อัตรา
107	เจ้าพนักงานการเงินและบัญชี (ปง./ชง.)	1	1	1	1	-	-	-	
108	เจ้าพนักงานสัตวบาล (ปง./ชง.)	1	1	1	1	-	-	-	ว่างเดิม
109	เจ้าพนักงานสาธารณสุข (ปง./ชง.)	1	1	1	1	-	-	-	
ลูกจ้างประจำ									
110	พนักงานขับเครื่องจักรกลขนาดหนัก	1	1	1	1	-	-	-	ว่างให้ยุบ
111	พนักงานขับรถยนต์	4	4	4	4	-	-	-	ว่างให้ยุบ
112	เจ้าพนักงานธุรการ	1	1	1	1	-	-	-	ว่างให้ยุบ
113	คนงาน	1	1	1	1	-	-	-	ว่างให้ยุบ
114	คนงานประจำรถขยะ	8	8	8	8	-	-	-	ว่างให้ยุบ
พนักงานจ้าง									
พนักงานจ้างตามภารกิจ ประเภทคุณวุฒิ									
115	ผช.นักวิชาการสาธารณสุข	2	2	2	2	-	-	-	
116	ผช.นักวิชาการสุขาภิบาล	1	1	1	1	-	-	-	
117	ผช.นักวิชาการสิ่งแวดล้อม	2	2	2	2	-	-	-	
118	ผช.เจ้าพนักงานธุรการ	1	1	1	1	-	-	-	
119	ผช.สัตวแพทย์	2	2	2	2	-	-	-	
รวมกองสาธารณสุขและสิ่งแวดล้อม		45	46	46	46	1	0	0	

กรอบอัตรากำลัง 3 ปี ประจำปีงบประมาณ พ.ศ. 2567 - 2569

เทศบาลนครนครศรีธรรมราช อำเภอเมืองนครศรีธรรมราช จังหวัดนครศรีธรรมราช

ลำดับ ที่	ส่วนราชการ	กรอบ อัตร กำลัง เดิม	อัตราตำแหน่งที่คาดว่าจะต้องใช้ในช่วง ระยะเวลา 3 ปี ข้างหน้า			อัตรากำลังคน เพิ่ม/ลด			หมายเหตุ
			2567	2568	2569	2567	2568	2569	
กองยุทธศาสตร์และงบประมาณ (07)									
120	ผู้อำนวยการกองยุทธศาสตร์และงบประมาณ (นักบริหารงานทั่วไป ระดับกลาง)	1	1	1	1	-	-	-	ว่าง
121	หัวหน้าฝ่ายบริหารงานทั่วไป (นักบริหารงานทั่วไป ระดับต้น)	1	1	1	1	-	-	-	ว่าง
122	หัวหน้าฝ่ายยุทธศาสตร์และแผนงาน (นักบริหารงานทั่วไป ระดับต้น)	1	1	1	1	-	-	-	
123	หัวหน้าฝ่ายงบประมาณและเงินอุดหนุน (นักบริหารงานทั่วไป ระดับต้น)	1	1	1	1	-	-	-	
124	นักจัดการงานทั่วไป (ปก./ชก.)	2	2	2	2	-	-	-	ว่างเดิม
125	นักวิเคราะห์นโยบายและแผน (ปก./ชก.)	7	7	7	7	-	-	-	ว่างเดิม 3 อัตรา
126	นักวิชาการคอมพิวเตอร์ (ปก./ชก.)	1	1	1	1	-	-	-	
127	นักประชาสัมพันธ์ (ปก./ชก.)	1	1	1	1	-	-	-	
128	เจ้าพนักงานธุรการ (ปง./ชง.)	1	1	1	1	-	-	-	
ลูกจ้างประจำ									
129	เจ้าพนักงานประชาสัมพันธ์	1	1	1	1	-	-	-	ว่างให้ยุบ
พนักงานจ้าง									
พนักงานจ้างตามภารกิจ ประเภทคุณวุฒิ									
130	ผช.นักจัดการงานทั่วไป	3	3	3	3	-	-	-	ว่างเดิม
131	ผช.นักวิเคราะห์นโยบายและแผน	1	1	1	1	-	-	-	ว่างเดิม
132	ผช.นักประชาสัมพันธ์	2	2	2	2	-	-	-	
133	ผช.นักวิชาการคอมพิวเตอร์	1	1	1	1	-	-	-	ว่างเดิม
134	ผช.เจ้าพนักงานธุรการ	4	4	4	4	-	-	-	ว่างเดิม
พนักงานจ้างตามภารกิจ ประเภททักษะ									
135	พนักงานขับรถยนต์	1	1	1	1	-	-	-	
รวมกองยุทธศาสตร์และงบประมาณ		29	29	29	29	0	0	0	

กรอบอัตรากำลัง 3 ปี ประจำปีงบประมาณ พ.ศ. 2567 - 2569

เทศบาลนครนครศรีธรรมราช อำเภอเมืองนครศรีธรรมราช จังหวัดนครศรีธรรมราช

ลำดับ ที่	ส่วนราชการ	กรอบ อัตร กำลัง เดิม	อัตราตำแหน่งที่คาดว่าจะต้องใช้ในช่วง ระยะเวลา 3 ปี ข้างหน้า			อัตรากำลังคน เพิ่ม/ลด			หมายเหตุ
			2567	2568	2569	2567	2568	2569	
สำนักงานการศึกษา (08)									
136	ผู้อำนวยการสำนักงานการศึกษา (นักบริหารงานการศึกษา ระดับสูง)	1	1	1	1	-	-	-	
137	ผู้อำนวยการส่วนบริหารการศึกษา (นักบริหารงานการศึกษา ระดับกลาง)	1	1	1	1	-	-	-	
138	หัวหน้าฝ่ายส่งเสริมคุณภาพการศึกษา (นักบริหารงานการศึกษา ระดับต้น)	1	1	1	1	-	-	-	
139	หัวหน้าฝ่ายกิจกรรมเด็กและเยาวชน (นักบริหารงานการศึกษา ระดับต้น)	1	1	1	1	-	-	-	
140	หัวหน้าฝ่ายแผนงานและโครงการ (นักบริหารงานการศึกษา ระดับต้น)	1	1	1	1	-	-	-	
141	นักวิชาการศึกษา (ปก./ชก.)	3	4	4	4	1	-	-	กำหนดเพิ่ม 1 อัตรา
142	นักสันทนากการ (ปก./ชก.)	3	3	3	3	-	-	-	ว่างเดิม 1 อัตรา
143	ศึกษานิเทศก์	4	4	4	4	-	-	-	ว่างเดิม 1 อัตรา
144	เจ้าพนักงานธุรการ (ปง./ชง.)	1	1	1	1	-	-	-	
145	เจ้าพนักงานการเงินและบัญชี (ปง./ชง.)	4	4	4	4	-	-	-	ว่างเดิม 1 อัตรา
ลูกจ้างประจำ									
146	นักสันทนากการ	1	1	1	1	-	-	-	ว่างให้ยุบ
147	พนักงานขับรถยนต์	1	1	1	1	-	-	-	ว่างให้ยุบ
พนักงานจ้าง									
พนักงานจ้างตามภารกิจ ประเภทคุณวุฒิ									
148	ผช.เจ้าพนักงานธุรการ	3	3	3	3	-	-	-	
149	ผช.เจ้าพนักงานการเงินและบัญชี	2	2	2	2	-	-	-	

กรอบอัตรากำลัง 3 ปี ประจำปีงบประมาณ พ.ศ. 2567 - 2569
เทศบาลนครนครศรีธรรมราช อำเภอเมืองนครศรีธรรมราช จังหวัดนครศรีธรรมราช

ลำดับ ที่	ส่วนราชการ	กรอบ อัตร กำลัง เดิม	อัตราตำแหน่งที่คาดว่าจะต้องใช้ในวง ระยะเวลา 3 ปี ข้างหน้า			อัตรากำลังคน เพิ่ม/ลด			หมายเหตุ
			2567	2568	2569	2567	2568	2569	
โรงเรียนเทศบาลวัดใหญ่									
150	ผู้อำนวยการสถานศึกษา	1	1	1	1	-	-	-	เงินอุดหนุน
151	รองผู้อำนวยการสถานศึกษา	2	2	2	2	-	-	-	เงินอุดหนุน
152	ครู	41	41	41	41	-	-	-	เงินอุดหนุน
<u>พนักงานจ้างตามภารกิจ ประเภทคุณวุฒิ</u>									
153	บุคลากรสนับสนุนการสอน	4	4	4	4	-	-	-	เงินอุดหนุน
<u>พนักงานจ้างทั่วไป</u>									
154	ภารโรง	2	2	2	2	-	-	-	
โรงเรียนเทศบาลวัดศรีทวี									
155	ผู้อำนวยการสถานศึกษา	1	1	1	1	-	-	-	เงินอุดหนุน
156	รองผู้อำนวยการสถานศึกษา	1	1	1	1	-	-	-	เงินอุดหนุน
157	ครู	34	34	34	34	-	-	-	เงินอุดหนุน
<u>ลูกจ้างประจำ</u>									
158	ภารโรง	2	2	2	2	-	-	-	เงินอุดหนุน
<u>พนักงานจ้างตามภารกิจ ประเภทคุณวุฒิ</u>									
159	บุคลากรสนับสนุนการสอน	2	2	2	2	-	-	-	เงินอุดหนุน
โรงเรียนเทศบาลวัดท่าโพธิ์									
160	ผู้อำนวยการสถานศึกษา	1	1	1	1	-	-	-	เงินอุดหนุน
161	รองผู้อำนวยการสถานศึกษา*	3	3	3	3	-	-	-	เงินอุดหนุน
<small>*(รอง ผอ.สถานศึกษา จำนวน 1 อัตรา ดำเนินการสรรหาได้เมื่อได้รับแจ้งการจัดสรรงบประมาณจากสำนักงบประมาณ/ก.พ.จ.ฯ เห็นชอบในการประชุมครั้งที่ 10/2565 เมื่อวันที่ 28 ต.ค.2565)</small>									
162	ครู	52	52	52	52	-	-	-	เงินอุดหนุน
<u>ลูกจ้างประจำ</u>									
163	ภารโรง	1	1	1	1	-	-	-	เงินอุดหนุน
<u>พนักงานจ้างตามภารกิจ ประเภทคุณวุฒิ</u>									
164	บุคลากรสนับสนุนการสอน	4	4	4	4	-	-	-	เงินอุดหนุน
<u>พนักงานจ้างทั่วไป</u>									
165	ภารโรง	2	2	2	2	-	-	-	เงินอุดหนุน

กรอบอัตรากำลัง 3 ปี ประจำปีงบประมาณ พ.ศ. 2567 - 2569
เทศบาลนครนครศรีธรรมราช อำเภอเมืองนครศรีธรรมราช จังหวัดนครศรีธรรมราช

ลำดับ ที่	ส่วนราชการ	กรอบ อัตร กำลัง เดิม	อัตราตำแหน่งที่คาดว่าจะต้องใช้ในช่วง ระยะเวลา 3 ปี ข้างหน้า			อัตรากำลังคน เพิ่ม/ลด			หมายเหตุ
			2567	2568	2569	2567	2568	2569	
โรงเรียนเทศบาลวัดเสมาเมือง									
166	ผู้อำนวยการสถานศึกษา	1	1	1	1	-	-	-	เงินอุดหนุน
167	รองผู้อำนวยการสถานศึกษา	4	4	4	4	-	-	-	เงินอุดหนุน
168	ครู	70	70	70	70	-	-	-	เงินอุดหนุน
<u>พนักงานจ้างตามภารกิจ ประเภทคุณวุฒิ</u>									
169	บุคลากรสนับสนุนการสอน	8	8	8	8	-	-	-	เงินอุดหนุน
<u>พนักงานจ้างทั่วไป</u>									
170	ภารโรง	2	2	2	2	-	-	-	เงินอุดหนุน
โรงเรียนเทศบาลวัดมเหยงคณ์									
171	ผู้อำนวยการสถานศึกษา	1	1	1	1	-	-	-	เงินอุดหนุน
172	รองผู้อำนวยการสถานศึกษา	4	4	4	4	-	-	-	เงินอุดหนุน
<small>* (รอง ผอ.สถานศึกษา จำนวน 1 อัตรา ดำเนินการสรรหาได้เมื่อได้รับแจ้งการจัดสรรงบประมาณจากสำนักงานงบประมาณ/ก.ท.จ.ฯ เห็นชอบในการประชุมครั้งที่ 10/2565 เมื่อวันที่ 28 ต.ค.2565)</small>									
173	ครู	65	65	65	65	-	-	-	เงินอุดหนุน
<u>พนักงานจ้างตามภารกิจ ประเภทคุณวุฒิ</u>									
174	บุคลากรสนับสนุนการสอน	6	6	6	6	-	-	-	เงินอุดหนุน
<u>พนักงานจ้างทั่วไป</u>									
175	ภารโรง	1	1	1	1	-	-	-	เงินอุดหนุน
โรงเรียนเทศบาลวัดเสารทอง									
176	ผู้อำนวยการสถานศึกษา	1	1	1	1	-	-	-	เงินอุดหนุน
177	รองผู้อำนวยการสถานศึกษา	1	1	1	1	-	-	-	เงินอุดหนุน
178	ครู	22	22	22	22	-	-	-	เงินอุดหนุน
<u>พนักงานจ้างตามภารกิจ ประเภทคุณวุฒิ</u>									
179	บุคลากรสนับสนุนการสอน	2	2	2	2	-	-	-	เงินอุดหนุน
โรงเรียนเทศบาลวัดท้าวโคตร									
180	ผู้อำนวยการสถานศึกษา	1	1	1	1	-	-	-	เงินอุดหนุน
181	รองผู้อำนวยการสถานศึกษา	1	1	1	1	-	-	-	เงินอุดหนุน
182	ครู	27	27	27	27	-	-	-	เงินอุดหนุน
<u>ลูกจ้างประจำ</u>									
183	ภารโรง	1	1	1	1	-	-	-	เงินอุดหนุน
<u>พนักงานจ้างตามภารกิจ ประเภทคุณวุฒิ</u>									
184	บุคลากรสนับสนุนการสอน	2	2	2	2	-	-	-	เงินอุดหนุน

กรอบอัตรากำลัง 3 ปี ประจำปีงบประมาณ พ.ศ. 2567 - 2569
เทศบาลนครนครศรีธรรมราช อำเภอเมืองนครศรีธรรมราช จังหวัดนครศรีธรรมราช

ลำดับ ที่	ส่วนราชการ	กรอบ อัตร กำลัง เดิม	อัตราตำแหน่งที่คาดว่าจะต้องใช้ในช่วง ระยะเวลา 3 ปี ข้างหน้า			อัตรากำลังคน เพิ่ม/ลด			หมายเหตุ
			2567	2568	2569	2567	2568	2569	
โรงเรียนสาธิตเทศบาลวัดเพชรจริก									
185	ผู้อำนวยการสถานศึกษา	1	1	1	1	-	-	-	เงินอุดหนุน
186	รองผู้อำนวยการสถานศึกษา	4	4	4	4	-	-	-	เงินอุดหนุน
<i>* (รอง ผอ.สถานศึกษา จำนวน 2 อัตรา ดำเนินการสรรหาได้เมื่อได้รับแจ้งการจัดสรรงบประมาณจากสำนักงบประมาณ/ก.ท.จ.ฯ เห็นชอบในการประชุมครั้งที่ 10/2565 เมื่อวันที่ 28 ต.ค.2565)</i>									
187	ครู	62	62	62	62	-	-	-	เงินอุดหนุน
<u>ลูกจ้างประจำ</u>									
188	ภารโรง	1	1	1	1	-	-	-	เงินอุดหนุน
<u>พนักงานจ้างตามภารกิจ ประเภทคุณวุฒิ</u>									
189	บุคลากรสนับสนุนการสอน	3	3	3	3	-	-	-	เงินอุดหนุน
<u>พนักงานจ้างทั่วไป</u>									
190	ภารโรง	1	1	1	1	-	-	-	เงินอุดหนุน
โรงเรียนเทศบาลวัดศาลามีชัย									
191	ผู้อำนวยการสถานศึกษา	1	1	1	1	-	-	-	เงินอุดหนุน
192	รองผู้อำนวยการสถานศึกษา	4	4	4	4	-	-	-	เงินอุดหนุน
<i>* (รอง ผอ.สถานศึกษา จำนวน 1 อัตรา ดำเนินการสรรหาได้เมื่อได้รับแจ้งการจัดสรรงบประมาณจากสำนักงบประมาณ/ก.ท.จ.ฯ เห็นชอบในการประชุมครั้งที่ 10/2565 เมื่อวันที่ 28 ต.ค.2565)</i>									
193	ครู	54	54	54	54	-	-	-	เงินอุดหนุน
<u>ลูกจ้างประจำ</u>									
194	ภารโรง	1	1	1	1	-	-	-	เงินอุดหนุน
<u>พนักงานจ้างตามภารกิจ ประเภทคุณวุฒิ</u>									
195	บุคลากรสนับสนุนการสอน	6	6	6	6	-	-	-	เงินอุดหนุน
<u>พนักงานจ้างทั่วไป</u>									
196	ภารโรง	2	2	2	2	-	-	-	เงินอุดหนุน
โรงเรียนนานาชาติเทศบาลนครนครศรีธรรมราช									
197	ผู้อำนวยการสถานศึกษา	1	1	1	1	-	-	-	เงินอุดหนุน
198	รองผู้อำนวยการสถานศึกษา	3	3	3	3	-	-	-	เงินอุดหนุน
<i>* (รอง ผอ.สถานศึกษา จำนวน 3 อัตรา ดำเนินการสรรหาได้เมื่อได้รับแจ้งการจัดสรรงบประมาณจากสำนักงบประมาณ/ก.ท.จ.ฯ เห็นชอบในการประชุมครั้งที่ 10/2565 เมื่อวันที่ 28 ต.ค.2565)</i>									
199	ครู	12	12	12	12	-	-	-	เงินอุดหนุน
200	ครูผู้ช่วย	26	26	26	26	-	-	-	เงินอุดหนุน
<i>* (ครูผู้ช่วย จำนวน 26 อัตรา ดำเนินการสรรหาได้เมื่อได้รับแจ้งการจัดสรรงบประมาณจากสำนักงบประมาณ/ก.ท.จ.ฯ มีมติให้หารือไปยัง ก.ท. ในการประชุมครั้งที่ 10/2565 เมื่อวันที่ 28 ต.ค.2565)</i>									
<u>พนักงานจ้างตามภารกิจ ประเภทคุณวุฒิ</u>									
201	บุคลากรสนับสนุนการสอน	2	2	2	2	-	-	-	เงินอุดหนุน
<u>พนักงานจ้างทั่วไป</u>									
202	ภารโรง	1	1	1	1	-	-	-	เงินอุดหนุน

กรอบอัตรากำลัง 3 ปี ประจำปีงบประมาณ พ.ศ. 2567 - 2569
เทศบาลนครนครศรีธรรมราช อำเภอเมืองนครศรีธรรมราช จังหวัดนครศรีธรรมราช

ลำดับ ที่	ส่วนราชการ	กรอบ อัตร กำลัง เดิม	อัตราตำแหน่งที่คาดว่าจะต้องใช้ในช่วง ระยะเวลา 3 ปี ข้างหน้า			อัตรากำลังคน เพิ่ม/ลด			หมายเหตุ
			2567	2568	2569	2567	2568	2569	
ศูนย์พัฒนาเด็กเล็กชุมชนตากสิน - ชะเมา									
218	ผู้อำนวยการศูนย์พัฒนาเด็กเล็ก*	-	1	1	1	1	-	-	เงินอุดหนุน
*(การสรรหากระทำได้อีกต่อเมื่อได้รับแจ้งการจัดสรรงบประมาณจากสำนักงบประมาณแล้ว ตาม นส.ที่ มท 0809.2/ว 36 ลว.10 มี.ค.2566)									
219	ครู พนักงานจ้างตามภารกิจ	1	1	1	1	-	-	-	เงินอุดหนุน
220	ผู้ดูแลเด็ก (ทักษะ)	1	1	1	1	-	-	-	เงินอุดหนุน
ศูนย์พัฒนาเด็กเล็กชุมชนคูขวาง									
221	ผู้อำนวยการศูนย์พัฒนาเด็กเล็ก*	-	1	1	1	1	-	-	เงินอุดหนุน
*(การสรรหากระทำได้อีกต่อเมื่อได้รับแจ้งการจัดสรรงบประมาณจากสำนักงบประมาณแล้ว ตาม นส.ที่ มท 0809.2/ว 36 ลว.10 มี.ค.2566)									
222	ครู พนักงานจ้างตามภารกิจ	2	2	2	2	-	-	-	เงินอุดหนุน
223	ผู้ดูแลเด็ก (ทักษะ)	5	5	5	5	-	-	-	เงินอุดหนุน
ศูนย์พัฒนาเด็กเล็กชุมชนหน้าสถานีรถไฟ									
224	ผู้อำนวยการศูนย์พัฒนาเด็กเล็ก*	-	1	1	1	1	-	-	เงินอุดหนุน
*(การสรรหากระทำได้อีกต่อเมื่อได้รับแจ้งการจัดสรรงบประมาณจากสำนักงบประมาณแล้ว ตาม นส.ที่ มท 0809.2/ว 36 ลว.10 มี.ค.2566)									
225	ครู พนักงานจ้างตามภารกิจ	2	2	2	2	-	-	-	เงินอุดหนุน
226	ผู้ดูแลเด็ก (ทักษะ)	1	1	1	1	-	-	-	เงินอุดหนุน
ศูนย์พัฒนาเด็กเล็กชุมชนท่าโพธิ์									
227	ผู้อำนวยการศูนย์พัฒนาเด็กเล็ก*	-	1	1	1	1	-	-	เงินอุดหนุน
*(การสรรหากระทำได้อีกต่อเมื่อได้รับแจ้งการจัดสรรงบประมาณจากสำนักงบประมาณแล้ว ตาม นส.ที่ มท 0809.2/ว 36 ลว.10 มี.ค.2566)									
228	ครู พนักงานจ้างตามภารกิจ	1	1	1	1	-	-	-	เงินอุดหนุน
229	ผู้ดูแลเด็ก (ทักษะ)	1	1	1	1	-	-	-	เงินอุดหนุน
ศูนย์พัฒนาเด็กเล็กชุมชนทุ่งจีน									
230	ผู้อำนวยการศูนย์พัฒนาเด็กเล็ก*	-	1	1	1	1	-	-	เงินอุดหนุน
*(การสรรหากระทำได้อีกต่อเมื่อได้รับแจ้งการจัดสรรงบประมาณจากสำนักงบประมาณแล้ว ตาม นส.ที่ มท 0809.2/ว 36 ลว.10 มี.ค.2566)									
231	ครู พนักงานจ้างตามภารกิจ	1	1	1	1	-	-	-	เงินอุดหนุน
232	ผู้ดูแลเด็ก (ทักษะ)	1	1	1	1	-	-	-	เงินอุดหนุน

กรอบอัตรากำลัง 3 ปี ประจำปีงบประมาณ พ.ศ. 2567 - 2569
 เทศบาลนครนครศรีธรรมราช อำเภอเมืองนครศรีธรรมราช จังหวัดนครศรีธรรมราช

ลำดับ ที่	ส่วนราชการ	กรอบ อัตร กำลัง เดิม	อัตราตำแหน่งที่คาดว่าจะต้องใช้ในวง ระยะเวลา 3 ปี ข้างหน้า			อัตรากำลังคน เพิ่ม/ลด			หมายเหตุ
			2567	2568	2569	2567	2568	2569	
233	ศูนย์เด็กด้อยโอกาส	1	1	1	1	-	-	-	เงินอุดหนุน
	พนักงานจ้างตามภารกิจ ครูสอนเด็กด้อยโอกาส								
	พนักงานเทศบาลสามัญ	27	28	28	28	1	0	0	
	พนักงานครูเทศบาลและบุคลากรทางการศึกษาสังกัดโรงเรียน	558	558	558	558	0	0	0	เงินอุดหนุน
	พนักงานครูเทศบาลและบุคลากรทางการศึกษาสังกัด ศพด./ศูนย์เด็กด้อยโอกาส	41	51	51	51	10	0	0	เงินอุดหนุน
	รวมสำนักการศึกษา	626	637	637	637	11	0	0	

กรอบอัตรากำลัง 3 ปี ประจำปีงบประมาณ พ.ศ. 2567 - 2569
เทศบาลนครนครศรีธรรมราช อำเภอเมืองนครศรีธรรมราช จังหวัดนครศรีธรรมราช

ลำดับ ที่	ส่วนราชการ	กรอบ อัตร กำลัง เดิม	อัตราตำแหน่งที่คาดว่าจะต้องใช้ในช่วง ระยะเวลา 3 ปี ข้างหน้า			อัตรากำลังคน เพิ่ม/ลด			หมายเหตุ
			2567	2568	2569	2567	2568	2569	
สำนักงานประปา (09)									
234	ผู้อำนวยการสำนักงานประปา (นักบริหารงานประปา ระดับสูง)	1	1	1	1	-	-	-	
235	ผู้อำนวยการส่วนผลิต (นักบริหารงานประปา ระดับกลาง)	1	1	1	1	-	-	-	
236	ผู้อำนวยการส่วนบริการและซ่อมบำรุง (นักบริหารงานประปา ระดับกลาง)	1	1	1	1	-	-	-	ก.ท.สรรหา
237	หัวหน้าฝ่ายผลิต (นักบริหารงานประปา ระดับต้น)	1	1	1	1	-	-	-	ก.ท.สรรหา
238	หัวหน้าฝ่ายซ่อมบำรุง (นักบริหารงานประปา ระดับต้น)	1	1	1	1	-	-	-	ก.ท.สรรหา
239	หัวหน้าฝ่ายบริหารงานทั่วไป (นักบริหารงานทั่วไป ระดับต้น)	1	1	1	1	-	-	-	
240	หัวหน้าฝ่ายการเงินและบัญชี (นักบริหารงานการคลัง ระดับต้น)	1	1	1	1	-	-	-	
241	หัวหน้าฝ่ายพัฒนารายได้ (นักบริหารงานการคลัง ระดับต้น)	1	1	1	1	-	-	-	
242	นักวิชาการคอมพิวเตอร์ (ปก./ชก.)	1	1	1	1	-	-	-	
243	นักวิชาการเงินและบัญชี (ปก./ชก.)	1	1	1	1	-	-	-	
244	นักวิชาการจัดเก็บรายได้ (ปก./ชก.)	-	1	1	1	1	-	-	กำหนดเพิ่ม
245	วิศวกรเครื่องกล (ปก./ชก.)	-	1	1	1	1	-	-	กำหนดเพิ่ม
246	วิศวกรไฟฟ้า (ปก./ชก.)	-	1	1	1	1	-	-	กำหนดเพิ่ม
247	เจ้าพนักงานธุรการ (ปง./ชง.)	3	3	3	3	-	-	-	
248	เจ้าพนักงานการเงินและบัญชี (ปง./ชง.)	2	2	2	2	-	-	-	
249	เจ้าพนักงานจัดเก็บรายได้ (ปง./ชง.)	2	2	2	2	-	-	-	ว่างเดิม 1 อัตรา
250	นายช่างเครื่องกล (ปง./ชง.)	1	1	1	1	-	-	-	ว่างเดิม
251	เจ้าพนักงานประปา (ปง./ชง.)	9	9	9	9	-	-	-	ว่างเดิม 5 อัตรา

กรอบอัตรากำลัง 3 ปี ประจำปีงบประมาณ พ.ศ. 2567 - 2569
 เทศบาลนครนครศรีธรรมราช อำเภอเมืองนครศรีธรรมราช จังหวัดนครศรีธรรมราช

ลำดับ ที่	ส่วนราชการ	กรอบ อัตร กำลัง เดิม	อัตราตำแหน่งที่คาดว่าจะต้องใช้ในวง ระยะเวลา 3 ปี ข้างหน้า			อัตรากำลังคน เพิ่ม/ลด			หมายเหตุ
			2567	2568	2569	2567	2568	2569	
	ลูกจ้างประจำ								
252	เจ้าพนักงานการเงินและบัญชี	1	1	1	1	-	-	-	ว่างให้ยุบ
253	ผู้ช่วยช่างท่อ	2	2	2	2	-	-	-	ว่างให้ยุบ
254	ผู้ช่วยช่างซ่อมเครื่องยนต์	1	1	1	1	-	-	-	ว่างให้ยุบ
255	พนักงานจดมาตรวัดน้ำ	3	3	3	3	-	-	-	ว่างให้ยุบ
	พนักงานจ้าง								
	พนักงานจ้างตามภารกิจ ประเภทคุณวุฒิ								
256	ผช.เจ้าพนักงานการเงินและบัญชี	1	1	1	1	-	-	-	
257	ผช.เจ้าพนักงานจัดเก็บรายได้	1	1	1	1	-	-	-	
	รวมสำนักการประปา	36	39	39	39	3	0	0	

กรอบอัตรากำลัง 3 ปี ประจำปีงบประมาณ พ.ศ. 2567 - 2569

เทศบาลนครนครศรีธรรมราช อำเภอเมืองนครศรีธรรมราช จังหวัดนครศรีธรรมราช

ลำดับ ที่	ส่วนราชการ	กรอบ อัตร กำลัง เดิม	อัตราตำแหน่งที่คาดว่าจะต้องใช้ในช่วง ระยะเวลา 3 ปี ข้างหน้า			อัตรากำลังคน เพิ่ม/ลด			หมายเหตุ
			2567	2568	2569	2567	2568	2569	
กองสวัสดิการสังคม (11)									
258	ผู้อำนวยการกองสวัสดิการสังคม (นักบริหารงานสวัสดิการสังคม ระดับกลาง)	1	1	1	1	-	-	-	
259	หัวหน้าฝ่ายสังคมสงเคราะห์ (นักบริหารงานสวัสดิการสังคม ระดับต้น)	1	1	1	1	-	-	-	
260	หัวหน้าฝ่ายพัฒนาชุมชน (นักบริหารงานสวัสดิการสังคม ระดับต้น)	1	1	1	1	-	-	-	
261	นักพัฒนาชุมชน (ปก./ชก.)	3	3	3	3	-	-	-	
262	นักสังคมสงเคราะห์ (ปก./ชก.)	3	3	3	3	-	-	-	
263	เจ้าพนักงานธุรการ (ปง./ชง.)	1	1	1	1	-	-	-	
ลูกจ้างประจำ									
264	เจ้าพนักงานธุรการ	1	1	1	1	-	-	-	ว่างให้ยุบ
พนักงานจ้าง									
พนักงานจ้างตามภารกิจ ประเภทคุณวุฒิ									
265	ผ.ช.นักพัฒนาชุมชน	2	2	2	2	-	-	-	ว่างเดิม
รวมกองสวัสดิการสังคม		13	13	13	13	0	0	0	

กรอบอัตรากำลัง 3 ปี ประจำปีงบประมาณ พ.ศ. 2567 - 2569
 เทศบาลนครนครศรีธรรมราช อำเภอเมืองนครศรีธรรมราช จังหวัดนครศรีธรรมราช

ลำดับ ที่	ส่วนราชการ	กรอบ อัตร กำลัง เดิม	อัตราตำแหน่งที่คาดว่าจะต้องใช้ในวง ระยะเวลา 3 ปี ข้างหน้า			อัตรากำลังคน เพิ่ม/ลด			หมายเหตุ
			2567	2568	2569	2567	2568	2569	
	หน่วยตรวจสอบภายใน (12)								
266	นักวิชาการตรวจสอบภายใน (ปก./ชก.)	2	2	2	2	-	-	-	
	รวมหน่วยตรวจสอบภายใน	2	2	2	2	0	0	0	

กรอบอัตรากำลัง 3 ปี ประจำปีงบประมาณ พ.ศ. 2567 - 2569

เทศบาลนครนครศรีธรรมราช อำเภอเมืองนครศรีธรรมราช จังหวัดนครศรีธรรมราช

ลำดับ ที่	ส่วนราชการ	กรอบ อัตร กำลัง เดิม	อัตราตำแหน่งที่คาดว่าจะต้องใช้ในวง ระยะเวลา 3 ปี ข้างหน้า			อัตรากำลังคน เพิ่ม/ลด			หมายเหตุ
			2567	2568	2569	2567	2568	2569	
กองการแพทย์ (13)									
267	ผู้อำนวยการกองการแพทย์ (นายแพทย์ชำนาญการพิเศษ)	1	1	1	1	-	-	-	ว่างเดิม
268	หัวหน้าฝ่ายการเงินและบัญชี (นักบริหารงานการเงินและบัญชี ระดับต้น)	1	1	1	1	-	-	-	
269	นักจัดการงานทั่วไป (ปก./ชก.)	1	1	1	1	-	-	-	ว่างเดิม
270	นักวิชาการคอมพิวเตอร์ (ปก./ชก.)	1	1	1	1	-	-	-	
271	นักวิชาการเงินและบัญชี (ปก./ชก.)	2	2	2	2	-	-	-	
272	นักวิชาการจัดเก็บรายได้ (ปก./ชก.)	1	1	1	1	-	-	-	
273	นักวิชาการคลัง (ปก./ชก.)	1	1	1	1	-	-	-	
274	พยาบาลวิชาชีพ (ขพ.)	6	6	6	6	-	-	-	
275	พยาบาลวิชาชีพ (ปก./ชก.)	63	63	63	63	-	-	-	ว่างเดิม 2 อัตรา
276	นักกายภาพบำบัด (ปก./ชก.)	2	2	2	2	-	-	-	
277	แพทย์แผนไทย (ปก./ชก.)	2	2	2	2	-	-	-	
278	นักเทคนิคการแพทย์ (ปก./ชก.)	2	2	2	2	-	-	-	ว่างเดิม 1 อัตรา
279	นักวิทยาศาสตร์การแพทย์ (ปก./ชก.)	4	4	4	4	-	-	-	ว่างเดิม 2 อัตรา
280	นักรังสีการแพทย์ (ปก./ชก.)	2	2	2	2	-	-	-	ว่างเดิม 1 อัตรา
281	เภสัชกร (ปก./ชก.)	7	7	7	7	-	-	-	
282	ทันตแพทย์ (ปก./ชก.)	3	3	3	3	-	-	-	
283	นายแพทย์ (ปก./ชก.)	8	8	8	8	-	-	-	ว่างเดิม 1 อัตรา
284	เจ้าพนักงานธุรการ (ปง./ชง.)	2	2	2	2	-	-	-	ว่างเดิม 1 อัตรา
285	เจ้าพนักงานเวชสถิติ (ปง./ชง.)	1	1	1	1	-	-	-	ว่างเดิม
286	เจ้าพนักงานจัดเก็บรายได้ (ปง./ชง.)	1	1	1	1	-	-	-	
287	เจ้าพนักงานรังสีการแพทย์ (ปง./ชง.)	1	1	1	1	-	-	-	ว่างเดิม
288	เจ้าพนักงานเภสัชกรรม (ปง./ชง.)	2	2	2	2	-	-	-	
289	เจ้าพนักงานทันตสาธารณสุข (ปง./ชง.)	3	3	3	3	-	-	-	

กรอบอัตรากำล้าง 3 ปี ประจำปีงบประมาณ พ.ศ. 2567 - 2569
เทศบาลนครนครศรีธรรมราช อำเภอเมืองนครศรีธรรมราช จังหวัดนครศรีธรรมราช

ลำดับ ที่	ส่วนราชการ	กรอบ อัตรา กำลัง เดิม	อัตราตำแหน่งที่คาดว่าจะต้องใช้ในช่วง ระยะเวลา 3 ปี ข้างหน้า			อัตรากำลังคน เพิ่ม/ลด			หมายเหตุ
			2567	2568	2569	2567	2568	2569	
	ลูกจ้างประจำ								
290	เจ้าพนักงานธุรการ	1	1	1	1	-	-	-	ว่างให้ยุบ
291	นักการ	2	2	2	2	-	-	-	ว่างให้ยุบ
	พนักงานจ้าง								
	พนักงานจ้างตามภารกิจ ประเภทคุณวุฒิ								
292	ผช.นักวิชาการคอมพิวเตอร์	3	3	3	3	-	-	-	ว่างเดิม
293	ผช.พยาบาลวิชาชีพ	9	9	9	9	-	-	-	ว่างเดิม 8
294	ผช.นักเทคนิคการแพทย์	3	3	3	3	-	-	-	ว่างเดิม
295	ผช.นักกายภาพบำบัด	2	2	2	2	-	-	-	
296	ผช.แพทย์แผนไทย	2	2	2	2	-	-	-	ว่างเดิม 1 อัตรา
297	ผช.เจ้าพนักงานธุรการ	3	3	3	3	-	-	-	ว่างเดิม
298	ผช.เจ้าพนักงานสาธารณสุข	2	2	2	2	-	-	-	ว่างเดิม 1 อัตรา
	พนักงานจ้างทั่วไป								
299	พนักงานขับรถยนต์	15	15	15	15	-	-	-	ว่างเดิม
300	คนงาน	15	15	15	15	-	-	-	ว่างเดิม 8 อัตรา
	รวมกองการแพทย์	174	174	174	174	0	0	0	

กรอบอัตรากำลัง 3 ปี ประจำปีงบประมาณ พ.ศ. 2567 - 2569

เทศบาลนครนครศรีธรรมราช อำเภอเมืองนครศรีธรรมราช จังหวัดนครศรีธรรมราช

ลำดับ ที่	ส่วนราชการ	กรอบ อัตร กำลัง เดิม	อัตราตำแหน่งที่คาดว่าจะต้องใช้ในช่วง ระยะเวลา 3 ปี ข้างหน้า			อัตรากำลังคน เพิ่ม/ลด			หมายเหตุ
			2567	2568	2569	2567	2568	2569	
กองการเจ้าหน้าที่ (29)									
301	ผู้อำนวยการกองการเจ้าหน้าที่ (นักบริหารงานทั่วไป ระดับกลาง)	1	1	1	1	-	-	-	ว่างเดิม
302	หัวหน้าฝ่ายบริหารงานทั่วไป (นักบริหารงานทั่วไป ระดับต้น)	1	1	1	1	-	-	-	
303	หัวหน้าฝ่ายส่งเสริมและพัฒนาบุคลากร (นักบริหารงานทั่วไป ระดับต้น)	1	1	1	1	-	-	-	
304	หัวหน้าฝ่ายสรรหาและบรรจุแต่งตั้ง (นักบริหารงานทั่วไป ระดับต้น)	1	1	1	1	-	-	-	
305	หัวหน้ากลุ่มงานบุคลากรทางการศึกษา (นักทรัพยากรบุคคลชำนาญการพิเศษ)	-	-	-	-	-	-	-	
306	นักจัดการงานทั่วไป (ปก./ชก.)	1	1	1	1	-	-	-	
307	นักทรัพยากรบุคคล (ปก./ชก.)	7	7	7	7	-	-	-	
308	นิติกร (ปก./ชก.)	1	1	1	1	-	-	-	
309	เจ้าพนักงานธุรการ (ปง./ชง.)	1	1	1	1	-	-	-	
พนักงานจ้าง									
พนักงานจ้างตามภารกิจ ประเภทคุณวุฒิ									
310	ผ.ช.เจ้าพนักงานธุรการ	2	2	2	2	-	-	-	ว่างเดิม
รวมกองการเจ้าหน้าที่		16	16	16	16	0	0	0	
รวมทั้งสิ้น		1,154	1,173	1,173	1,173	19	0	0	

บัญชีสรุปค่าใช้จ่ายด้านบุคลากร
เทศบาลนครนครศรีธรรมราช อำเภอเมืองนครศรีธรรมราช จังหวัดนครศรีธรรมราช

ปีงบประมาณ	เงินรายได้	ค่าใช้จ่ายด้านบุคลากร				รวม	คิดเป็นร้อยละ	หมายเหตุ
		เงินเดือน	ค่าจ้างประจำ	ค่าตอบแทนพนักงานจ้าง	ประโยชน์ตอบแทนอื่น			
2567	1,484,982,713	150,464,160	17,683,000	20,974,800	28,368,294	217,490,254	14.65	
2568	1,559,231,849	155,220,300	18,331,600	21,647,040	29,279,841	224,478,781	14.40	
2569	1,637,193,441	160,096,200	19,006,840	22,357,680	30,219,108	231,679,828	14.15	

หมายเหตุ : (1) ฐานคำนวณงบประมาณรายจ่ายประจำปี พ.ศ.2566 จำนวน 1,414,269,250 บาท

(2) ฐานคำนวณงบประมาณรายจ่ายประจำปี พ.ศ.2567 ให้ประมาณการเพิ่มขึ้นร้อยละ 5 ของงบประมาณรายจ่ายประจำปี 2566
 งบประมาณรายจ่ายประจำปี 2566 จำนวน 1,414,269,250 บาท = $(1,414,269,250 \times 5\%) + 1,414,269,250 = 1,484,982,713$)

(3) ฐานคำนวณงบประมาณรายจ่ายประจำปี พ.ศ.2568 ให้ประมาณการเพิ่มขึ้นร้อยละ 5 ของงบประมาณรายจ่ายประจำปี 2567
 งบประมาณรายจ่ายประจำปี 2567 จำนวน 1,484,982,713 บาท = $(1,484,982,713 \times 5\%) + 1,484,982,713 = 1,559,231,849$)

(4) ฐานคำนวณงบประมาณรายจ่ายประจำปี พ.ศ.2569 ให้ประมาณการเพิ่มขึ้นร้อยละ 5 ของงบประมาณรายจ่ายประจำปี 2568
 งบประมาณรายจ่ายประจำปี 2568 จำนวน 1,559,231,849 บาท = $(1,559,231,849 \times 5\%) + 1,559,231,849 = 1,637,193,441$)

ข้าราชการถ่ายโอน ลูกจ้างประจำถ่ายโอน รวมถึงข้าราชการครูและบุคลากรทางการศึกษา ลูกจ้างประจำและพนักงานจ้าง ที่ได้รับเงินอุดหนุนที่จ่ายเป็นเงินเดือน ค่าจ้าง
 ไม่นำมาคิดรวมเป็นภาระค่าใช้จ่ายเกี่ยวกับเงินเดือนและประโยชน์ตอบแทนอื่น ตามมาตรา 35

:

9. ภาวะเกี่ยวกับค่าใช้จ่ายเกี่ยวกับเงินเดือนและประโยชน์ตอบแทนอื่น

ของเทศบาลนครนครศรีธรรมราช อำเภอเมืองนครศรีธรรมราช จังหวัดนครศรีธรรมราช

ที่	ชื่อสายงาน	ระดับ ตำแหน่ง	จำนวน ทั้งหมด	จำนวนที่มีอยู่ปัจจุบัน			อัตราตำแหน่งที่คาดว่าจะต้องใช้ ในช่วงระยะ 3 ปีข้างหน้า			อัตรากำลังคน เพิ่ม/ลด			ค่าใช้จ่ายที่เพิ่มขึ้น			ค่าใช้จ่ายรวม			หมายเหตุ	
				จำนวน (คน)	เงินเดือน	เงินประจำ ตำแหน่ง	2567	2568	2569	2567	2568	2569	2567	2568	2569	2567	2568	2569		
	ปลัดเทศบาล/รองปลัดเทศบาล (00)																			
1	ปลัดเทศบาล (นักบริหารงานท้องถิ่น)	สูง	1	1	965,400	348,000	1	1	1	-	-	-	38,640	38,640	38,640	1,352,040	1,390,680	1,429,320	(80,450)	
2	รองปลัดเทศบาล (นักบริหารงานท้องถิ่น)	กลาง	1	1	539,160	134,400	1	1	1	-	-	-	19,560	19,680	19,560	693,120	712,800	732,360	(44,930)	
3	รองปลัดเทศบาล (นักบริหารงานท้องถิ่น)	กลาง	1	1	495,000	134,400	1	1	1	-	-	-	16,440	18,120	19,440	645,840	663,960	683,400	(41,250)	
4	รองปลัดเทศบาล (นักบริหารงานท้องถิ่น)	กลาง	1	1	495,000	134,400	1	1	1	-	-	-	16,440	18,120	19,440	645,840	663,960	683,400	(41,250)	
	สำนักปลัดเทศบาล (01)																			
5	หัวหน้าสำนักปลัดเทศบาล (นักบริหารงานทั่วไป)	กลาง	1	1	453,960	134,400	1	1	1	-	-	-	16,320	16,440	16,440	604,680	621,120	637,560	(37,830)	
6	หัวหน้าฝ่ายอำนวยการ (นักบริหารงานทั่วไป)	ต้น	1	1	638,760	18,000	1	1	1	-	-	-	20,760	21,240	21,960	677,520	698,760	720,720	(53,230)	
7	หัวหน้าฝ่ายปกครอง (นักบริหารงานทั่วไป)	ต้น	1	1	409,320	18,000	1	1	1	-	-	-	13,320	13,080	13,200	440,640	453,720	466,920	(34,110)	
8	หัวหน้าฝ่ายส่งเสริมการท่องเที่ยว (นักบริหารงานทั่วไป)	ต้น	1	1	409,320	18,000	1	1	1	-	-	-	13,320	13,080	13,200	440,640	453,720	466,920	(34,110)	
9	หัวหน้าฝ่ายป้องกันและบรรเทาสาธารณภัย (นักบริหารงานทั่วไป)	ต้น	1	1	810,720	18,000	1	1	1	-	-	-	32,520	32,520	32,520	861,240	893,760	926,280	(67,560)	
10	หัวหน้าฝ่ายรักษาความสงบ (นักบริหารงานทั่วไป)	ต้น	1	1	475,560	18,000	1	1	1	-	-	-	15,240	15,720	16,440	508,800	524,520	540,960	(39,630)	
11	หัวหน้าฝ่ายนิติการ (นักบริหารงานทั่วไป)	ต้น	1	1	402,720	18,000	1	1	1	-	-	-	13,440	13,080	13,080	434,160	447,240	460,320	(33,560)	
12	นักจัดการงานทั่วไป	ปก./ชก.	3	3	911,760	-	3	3	3	-	-	-	31,200	32,280	32,880	942,960	975,240	1,008,120	(75,980)	
13	นักจัดการงานทะเบียนและบัตร	ปก./ชก.	4	4	1,552,440	-	4	4	4	-	-	-	48,360	48,480	51,000	1,600,800	1,649,280	1,700,280	(129,370)	
14	นิติกร (วช.)	ชพ.	1	1	588,120	134,400	1	1	1	-	-	-	19,920	20,400	20,640	742,440	762,840	783,480	(49,010)	
15	นิติกร	ปก./ชก.	2	2	690,360	-	2	2	2	-	-	-	21,120	22,080	24,000	711,480	733,560	757,560	(57,530)	

ที่	ชื่อสายงาน	ระดับตำแหน่ง	จำนวนทั้งหมด	จำนวนที่มีอยู่ปัจจุบัน			อัตราตำแหน่งที่คาดว่าจะต้องใช้ในช่วงระยะ 3 ปีข้างหน้า			อัตรากำลังคนเพิ่ม/ลด			ค่าใช้จ่ายที่เพิ่มขึ้น			ค่าใช้จ่ายรวม			หมายเหตุ
				จำนวน(คน)	เงินเดือน	เงินประจำตำแหน่ง	2567	2568	2569	2567	2568	2569	2567	2568	2569	2567	2568	2569	
35	หัวหน้าฝ่ายการเงินและบัญชี (นักบริหารงานการคลัง)	ต้น	1	1	680,760	18,000	1	1	1	-	-	-	21,960	22,680	24,240	720,720	743,400	767,640	(56,730)
36	หัวหน้าฝ่ายสถิติการคลัง (นักบริหารงานการคลัง)	ต้น	1	1	448,920	18,000	1	1	1	-	-	-	13,320	13,320	15,240	480,240	493,560	508,800	(37,410)
37	หัวหน้าฝ่ายพัสดุและทรัพย์สิน (นักบริหารงานการคลัง)	ต้น	1	1	618,240	18,000	1	1	1	-	-	-	20,640	20,760	21,240	656,880	677,640	698,880	(51,520)
38	หัวหน้าฝ่ายแผนที่ภาษีและทะเบียนทรัพย์สิน (นักบริหารงานการคลัง)	ต้น	1	1	409,320	18,000	1	1	1	-	-	-	13,320	13,080	13,200	440,640	453,720	466,920	(34,110)
39	หัวหน้าฝ่ายพัฒนารายได้ (นักบริหารงานการคลัง)	ต้น	1	1	422,640	18,000	1	1	1	-	-	-	13,080	13,200	13,320	453,720	466,920	480,240	(35,220)
40	หัวหน้าฝ่ายผลประโยชน์และกิจการพาณิชย์ (นักบริหารงานการคลัง)	ต้น	1	-	393,600	18,000	1	1	1	-	-	-	13,620	13,620	13,620	425,220	438,840	452,460	ว่างเดิม
41	นักวิชาการเงินและบัญชี	ปก./ชก.	3	3	1,128,480	-	3	3	3	-	-	-	39,600	39,960	39,600	1,168,080	1,208,040	1,247,640	(94,040)
42	นักวิชาการคลัง	ปก./ชก.	2	2	731,280	-	2	2	2	-	-	-	22,200	23,400	24,960	753,480	776,880	801,840	(60,940)
43	นักวิชาการจัดเก็บรายได้	ปก./ชก.	2	2	641,040	-	2	2	2	-	-	-	20,760	20,880	21,000	661,800	682,680	703,680	(53,420)
44	นักวิชาการจัดเก็บรายได้	ปก./ชก.	1	-	-	-	1	1	1	1	-	-	355,320	12,000	12,000	355,320	367,320	379,320	กำหนดเพิ่ม
45	นักวิชาการพัสดุ	ปก./ชก.	3	3	940,320	-	3	3	3	-	-	-	36,000	36,840	37,560	976,320	1,013,160	1,050,720	(78,360)
46	เจ้าพนักงานธุรการ	ปง./ชง.	1	1	180,600	-	1	1	1	-	-	-	9,000	9,240	8,880	189,600	198,840	207,720	(15,050)
47	เจ้าพนักงานการเงินและบัญชี	ปง./ชง.	1	-	297,900	-	1	1	1	-	-	-	9,720	9,720	9,720	307,620	317,340	327,060	ว่างเดิม
48	เจ้าพนักงานการคลัง	ปง./ชง.	1	1	460,560	-	1	1	1	-	-	-	14,880	15,360	15,720	475,440	490,800	506,520	(38,380)
49	เจ้าพนักงานการคลัง	ปง./ชง.	1	-	-	-	1	1	1	1	-	-	297,900	9,720	9,720	297,900	307,620	317,340	กำหนดเพิ่ม
50	เจ้าพนักงานพัสดุ	ปง./ชง.	5	2	1,251,180	-	5	5	5	-	-	-	43,200	43,080	43,560	1,294,380	1,337,460	1,381,020	(29,790)
51	เจ้าพนักงานจัดเก็บรายได้	ปง./ชง.	6	6	1,527,240	-	6	6	6	-	-	-	55,920	57,240	59,280	1,583,160	1,640,400	1,699,680	(127,270)
52	นายช่างโยธา	ปง./ชง.	1	1	307,920	-	1	1	1	-	-	-	11,040	10,920	11,280	318,960	329,880	341,160	(25,660)
53	นายช่างสำรวจ	ปง./ชง.	1	-	297,900	-	1	1	1	-	-	-	9,720	9,720	9,720	307,620	317,340	327,060	ว่างเดิม
	ลูกจ้างประจำ															-	-	-	
54	เจ้าหน้าที่ทะเบียนทรัพย์สิน พนักงานจ้างตามภารกิจ	-	1	1	349,320	-	1	1	1	-	-	-	13,320	13,440	13,320	362,640	376,080	389,400	(29,110)
	ประเภทคุณวุฒิ															-	-	-	
55	ผช.นักวิชาการเงินและบัญชี	-	1	1	180,000	-	1	1	1	-	-	-	7,200	7,440	7,680	187,200	194,640	202,320	(15,000)

ที่	ชื่อสายงาน	ระดับตำแหน่ง	จำนวนทั้งหมด	จำนวนที่มีอยู่ปัจจุบัน			อัตราตำแหน่งที่คาดว่าจะต้องใช้ในช่วงระยะ 3 ปีข้างหน้า			อัตรากำลังคนเพิ่ม/ลด			ค่าใช้จ่ายที่เพิ่มขึ้น			ค่าใช้จ่ายรวม			หมายเหตุ
				จำนวน(คน)	เงินเดือน	เงินประจำตำแหน่ง	2567	2568	2569	2567	2568	2569	2567	2568	2569	2567	2568	2569	
56	ผช.นักวิชาการคลัง	-	2	2	388,560	-	2	2	2	-	-	-	15,600	16,080	16,560	404,160	420,240	436,800	(32,380)
57	ผช.นักวิชาการจัดเก็บรายได้	-	1	1	180,000	-	1	1	1	-	-	-	7,200	7,440	7,680	187,200	194,640	202,320	(15,000)
58	ผช.นายช่างสำรวจ	-	1	1	117,360	-	1	1	1	-	-	-	4,800	5,040	5,280	122,160	127,200	132,480	(9,780)
59	ผช.เจ้าพนักงานการคลัง	-	4	4	563,760	-	4	4	4	-	-	-	22,560	23,520	24,480	586,320	609,840	634,320	(46,980)
60	ผช.เจ้าพนักงานจัดเก็บรายได้	-	4	4	539,160	-	4	4	4	-	-	-	21,600	22,560	23,520	560,760	583,320	606,840	(44,930)
	พนักงานจ้างทั่วไป																		
61	พนักงานขับรถยนต์	-	2	2	216,000	-	2	2	2	-	-	-	-	-	-	216,000	216,000	216,000	(18,000)
62	คนงาน	-	2	2	216,000	-	2	2	2	-	-	-	-	-	-	216,000	216,000	216,000	(18,000)
	สำนักช่าง (05)																		
63	ผู้อำนวยการสำนักการช่าง	สูง	1	1	872,520	240,000	1	1	1	-	-	-	28,080	27,960	29,160	1,140,600	1,168,560	1,197,720	(72,710)
	(นักบริหารงานช่าง)																		
64	ผู้อำนวยการส่วนควบคุมการก่อสร้างอาคารและผังเมือง	กลาง	1	1	785,880	60,000	1	1	1	-	-	-	24,840	26,400	28,320	870,720	897,120	925,440	(65,490)
	(นักบริหารงานช่าง)																		
65	ผู้อำนวยการส่วนการโยธา	กลาง	1	1	529,560	60,000	1	1	1	-	-	-	19,440	19,560	19,560	609,000	628,560	648,120	(44,130)
	(นักบริหารงานช่าง)																		
66	หัวหน้าฝ่ายผังเมือง	ต้น	1	1	356,160	18,000	1	1	1	-	-	-	13,320	13,080	13,440	387,480	400,560	414,000	(29,680)
	(นักบริหารงานช่าง)																		
67	หัวหน้าฝ่ายวิศวกรรมโยธา	ต้น	1	1	402,720	18,000	1	1	1	-	-	-	13,440	13,080	13,080	434,160	447,240	460,320	(33,560)
	(นักบริหารงานช่าง)																		
68	หัวหน้าฝ่ายสถาปัตยกรรม	ต้น	1	1	422,640	18,000	1	1	1	-	-	-	13,080	13,200	13,320	453,720	466,920	480,240	(35,220)
	(นักบริหารงานช่าง)																		
69	หัวหน้าฝ่ายสาธารณสุขโลก	ต้น	1	1	362,640	18,000	1	1	1	-	-	-	13,440	13,320	13,320	394,080	407,400	420,720	(30,220)
	(นักบริหารงานช่าง)																		
70	หัวหน้าฝ่ายบริหารงานทั่วไป	ต้น	1	1	448,920	18,000	1	1	1	-	-	-	13,320	13,320	15,240	480,240	493,560	508,800	(37,410)
	(นักบริหารงานทั่วไป)																		
71	นักจัดการงานทั่วไป	ปก./ชก.	1	-	-	-	1	1	1	1	-	-	355,320	12,000	12,000	355,320	367,320	379,320	กำหนดเพิ่ม
72	นักวิเคราะห์นโยบายและแผน	ปก./ชก.	1	1	318,000	-	1	1	1	-	-	-	10,200	10,800	10,560	328,200	339,000	349,560	(26,500)
73	นักวิชาการสวนสาธารณะ	ปก./ชก.	1	-	355,320	-	1	1	1	-	-	-	12,000	12,000	12,000	367,320	379,320	391,320	ว่างเดิม
74	วิศวกรโยธา	ปก./ชก.	4	4	1,431,360	84,000	4	4	4	-	-	-	52,560	53,640	53,280	1,567,920	1,621,560	1,674,840	(119,280)
75	สถาปนิก	ปก./ชก.	4	3	1,133,520	-	4	4	4	-	-	-	41,760	41,880	41,760	1,175,280	1,217,160	1,258,920	(64,850)

ที่	ชื่อสายงาน	ระดับตำแหน่ง	จำนวนทั้งหมด	จำนวนที่มีอยู่ปัจจุบัน			อัตราตำแหน่งที่คาดว่าจะต้องใช้ในช่วงระยะ 3 ปีข้างหน้า			อัตรากำลังคนเพิ่ม/ลด			ค่าใช้จ่ายที่เพิ่มขึ้น			ค่าใช้จ่ายรวม			หมายเหตุ
				จำนวน(คน)	เงินเดือน	เงินประจำตำแหน่ง	2567	2568	2569	2567	2568	2569	2567	2568	2569	2567	2568	2569	
76	นักผังเมือง	ป.ก./ช.ก.	1	-	-		1	1	1	1	-	-	355,320	12,000	12,000	355,320	367,320	379,320	กำหนดเพิ่ม
77	วิศวกรเครื่องกล	ป.ก./ช.ก.	1	1	382,560	-	1	1	1	-	-	-	13,440	13,320	13,320	396,000	409,320	422,640	(31,880)
78	เจ้าพนักงานธุรการ	ป.ง./ช.ง.	3	2	796,620	-	3	3	3	-	-	-	27,720	31,920	31,800	824,340	856,260	888,060	(41,560)
79	เจ้าพนักงานสวนสาธารณะ	ป.ง./ช.ง.	1	1	346,560	-	1	1	1	-	-	-	11,160	11,520	11,880	357,720	369,240	381,120	(28,880)
80	นายช่างโยธา	ป.ง./ช.ง.	6	5	1,946,940	-	6	6	6	-	-	-	66,600	68,040	68,400	2,013,540	2,081,580	2,149,980	(137,420)
81	นายช่างเขียนแบบ	ป.ง./ช.ง.	1	-	297,900	-	1	1	1	-	-	-	9,720	9,720	9,720	307,620	317,340	327,060	ว่างเดิม
82	นายช่างผังเมือง	ป.ง./ช.ง.	1	1	307,920	-	1	1	1	-	-	-	11,040	10,920	11,280	318,960	329,880	341,160	(25,660)
83	นายช่างเครื่องกล	ป.ง./ช.ง.	1	1	318,960	-	1	1	1	-	-	-	10,920	11,280	10,920	329,880	341,160	352,080	(26,580)
84	นายช่างไฟฟ้า	ป.ง./ช.ง.	2	2	670,920	-	2	2	2	-	-	-	22,320	22,560	23,040	693,240	715,800	738,840	(55,910)
85	นายช่างศิลป์	ป.ง./ช.ง.	1	1	584,880	-	1	1	1	-	-	-	18,000	18,360	18,480	602,880	621,240	639,720	(48,740)
	ลูกจ้างประจำ																		
86	เจ้าพนักงานธุรการ	-	1	1	288,960	-	1	1	1	-	-	-	9,240	9,840	12,120	298,200	308,040	320,160	(24,080)
87	ผู้ช่วยช่างปูน	-	1	1	308,040	-	1	1	1	-	-	-	12,360	12,360	12,360	320,400	332,760	345,120	(25,670)
88	ผู้ช่วยช่างเชื่อม	-	1	1	308,040	-	1	1	1	-	-	-	12,360	12,360	12,360	320,400	332,760	345,120	(25,670)
89	ผู้ช่วยช่างไฟฟ้า	-	2	2	616,080	-	2	2	2	-	-	-	24,720	24,720	24,720	640,800	665,520	690,240	(51,340)
90	พนักงานขับรถยนต์	-	4	4	1,364,760	-	4	4	4	-	-	-	52,560	53,640	53,400	1,417,320	1,470,960	1,524,360	(113,730)
	พนักงานจ้างตามภารกิจ																		
	ประเภทคุณวุฒิ																		
91	ผช.วิศวกรโยธา	-	1	1	180,000	-	1	1	1	-	-	-	7,200	7,440	7,680	187,200	194,640	202,320	(15,000)
92	ผช.สถาปนิก	-	2	2	458,160	-	2	2	2	-	-	-	18,480	18,960	19,440	476,640	495,600	515,040	(38,180)
93	ผช.นักวิชาการสวนสาธารณะ	-	1	1	180,000	-	1	1	1	-	-	-	7,200	7,440	7,680	187,200	194,640	202,320	(15,000)
94	ผช.เจ้าพนักงานธุรการ	-	2	1	297,960	-	2	2	2	-	-	-	6,480	12,240	12,720	304,440	316,680	329,400	(24,830)
95	ผช.นายช่างเครื่องกล	-	2	1	262,800	-	2	2	2	-	-	-	5,040	10,800	11,280	267,840	278,640	289,920	(21,900)
96	ผช.นายช่างไฟฟ้า	-	1	1	124,800	-	1	1	1	-	-	-	5,040	5,280	5,520	129,840	135,120	140,640	(10,400)
	ประเภททักษะ																		
97	พนักงานขับเครื่องจักรกลขนาดกลาง	-	1	1	180,000	-	1	1	1	-	-	-	7,200	7,440	7,680	187,200	194,640	202,320	(15,000)
98	พนักงานขับรถยนต์	-	1	1	112,800	-	1	1	1	-	-	-	4,560	4,800	5,040	117,360	122,160	127,200	(9,400)
	พนักงานจ้างทั่วไป																		
99	พนักงานขับรถยนต์	-	3	2	324,000	-	3	3	3	-	-	-	-	-	-	324,000	324,000	324,000	(27,000)

ที่	ชื่อสายงาน	ระดับตำแหน่ง	จำนวนทั้งหมด	จำนวนที่มีอยู่ปัจจุบัน			อัตราตำแหน่งที่คาดว่าจะต้องใช้ใน ช่วงระยะ 3 ปีข้างหน้า			อัตรากำลังคนเพิ่ม/ลด			ค่าใช้จ่ายที่เพิ่มขึ้น			ค่าใช้จ่ายรวม			หมายเหตุ
				จำนวน(คน)	เงินเดือน	เงินประจำตำแหน่ง	2567	2568	2569	2567	2568	2569	2567	2568	2569				
	กองสาธารณสุขและสิ่งแวดล้อม (06)																		
100	ผู้อำนวยการกองสาธารณสุขและสิ่งแวดล้อม (นักบริหารงานสาธารณสุขและสิ่งแวดล้อม)	กลาง	1	1	478,560	134,400	1	1	1	-	-	-	16,440	16,440	18,120	629,400	645,840	663,960	(39,880)
101	หัวหน้าฝ่ายบริหารงานสาธารณสุข (นักบริหารงานสาธารณสุขและสิ่งแวดล้อม)	ต้น	1	-	393,600	18,000	1	1	1	-	-	-	13,620	13,620	13,620	425,220	438,840	452,460	ว่างเต็ม
102	หัวหน้าฝ่ายบริการสาธารณสุข (นักบริหารงานสาธารณสุขและสิ่งแวดล้อม)	ต้น	1	-	393,600	18,000	1	1	1	-	-	-	13,620	13,620	13,620	425,220	438,840	452,460	ว่างเต็ม
103	หัวหน้าฝ่ายบริหารงานทั่วไป (นักบริหารงานทั่วไป)	ต้น	1	1	448,920	18,000	1	1	1	-	-	-	13,320	13,320	15,240	480,240	493,560	508,800	(37,410)
104	นักจัดการงานทั่วไป	ปก./ชก.	1	-	-	-	1	1	1	1	-	-	355,320	12,000	12,000	355,320	367,320	379,320	กำหนดเพิ่ม
105	นักวิชาการสาธารณสุข	ปก./ชก.	2	-	710,640	-	2	2	2	-	-	-	24,000	24,000	24,000	734,640	758,640	782,640	ว่างเต็ม
106	นักวิชาการสุขาภิบาล	ปก./ชก.	6	4	2,093,280	-	6	6	6	-	-	-	77,640	79,200	80,880	2,170,920	2,250,120	2,331,000	(115,220)
107	นักวิชาการสิ่งแวดล้อม	ปก./ชก.	2	2	492,480	-	2	2	2	-	-	-	18,840	19,320	20,040	511,320	530,640	550,680	(41,040)
108	นายสัตวแพทย์	ปก./ชก.	2	2	754,320	42,000	2	2	2	-	-	-	24,360	25,080	26,040	820,680	845,760	871,800	(62,860)
109	วิศวกรสุขาภิบาล	ปก./ชก.	1	1	409,320	-	1	1	1	-	-	-	13,320	13,080	13,200	422,640	435,720	448,920	(34,110)
110	เจ้าพนักงานธุรการ	ปง./ชง.	2	1	472,740	-	2	2	2	-	-	-	16,560	16,680	17,160	489,300	505,980	523,140	(14,570)
111	เจ้าพนักงานการเงินและบัญชี	ปง./ชง.	1	1	185,280	-	1	1	1	-	-	-	7,080	7,440	11,040	192,360	199,800	210,840	(15,440)
112	เจ้าพนักงานสัตวบาล	ปง./ชง.	1	-	297,900	-	1	1	1	-	-	-	9,720	9,720	9,720	307,620	317,340	327,060	ว่างเต็ม
113	เจ้าพนักงานสาธารณสุข	ปง./ชง.	1	1	252,240	-	1	1	1	-	-	-	8,160	8,400	8,880	260,400	268,800	277,680	(21,020)
	ลูกจ้างประจำ																		
114	พนักงานขับเครื่องจักรกลขนาดหนัก	-	1	1	317,520	-	1	1	1	-	-	-	12,240	12,960	13,440	329,760	342,720	356,160	(26,460)
115	พนักงานขับรถยนต์	-	4	4	1,351,360	-	4	4	4	-	-	-	51,840	52,440	53,040	1,403,200	1,455,640	1,508,680	(112,630)
116	เจ้าพนักงานธุรการ	-	1	1	252,120	-	1	1	1	-	-	-	8,880	8,640	8,880	261,000	269,640	278,520	(21,010)
117	คนงาน	-	1	1	252,120	-	1	1	1	-	-	-	10,080	10,080	10,080	262,200	272,280	282,360	(21,010)
118	คนงานประจำรถขยะ	-	8	8	2,016,960	-	8	8	8	-	-	-	80,640	80,640	80,640	2,097,600	2,178,240	2,258,880	(168,080)
	พนักงานจ้างตามภารกิจ																		
	ประเภทคุณวุฒิ																		
119	ผ.นักวิชาการสาธารณสุข	-	2	2	360,000	-	2	2	2	-	-	-	14,400	14,880	15,360	374,400	389,280	404,640	(30,000)
120	ผ.นักวิชาการสุขาภิบาล	-	1	1	199,080	-	1	1	1	-	-	-	8,040	8,280	8,520	207,120	215,400	223,920	(16,590)
121	ผ.นักวิชาการสิ่งแวดล้อม	-	2	2	360,000	-	2	2	2	-	-	-	14,400	14,880	15,360	374,400	389,280	404,640	(30,000)

ที่	ชื่อสายงาน	ระดับตำแหน่ง	จำนวนทั้งหมด	จำนวนที่มีอยู่ปัจจุบัน			อัตราตำแหน่งที่คาดว่าจะต้องใช้ในช่วงระยะ 3 ปีข้างหน้า			อัตรากำลังคนเพิ่ม/ลด			ค่าใช้จ่ายที่เพิ่มขึ้น			ค่าใช้จ่ายรวม			หมายเหตุ
				จำนวน(คน)	เงินเดือน	เงินประจำตำแหน่ง	2567	2568	2569	2567	2568	2569	2567	2568	2569	2567	2568	2569	
122	ผช.เจ้าพนักงานธุรการ	-	1	1	159,960	-	1	1	1	-	-	-	6,480	6,720	6,960	166,440	173,160	180,120	(13,330)
123	ผช.สัตวแพทย์	-	2	2	303,840	-	2	2	2	-	-	-	12,240	12,720	13,200	316,080	328,800	342,000	(25,320)
	กองยุทธศาสตร์และงบประมาณ (07)																		
124	ผู้อำนวยการกองยุทธศาสตร์และงบประมาณ (นักบริหารงานทั่วไป)	กลาง	1	1	914,640	134,400	1	1	1	-	-	-	21,600	37,440	37,440	1,070,640	1,108,080	1,145,520	(76,220)
125	หัวหน้าฝ่ายบริหารงานทั่วไป (นักบริหารงานทั่วไป)	ต้น	1	1	659,520	18,000	1	1	1	-	-	-	21,240	21,960	22,680	698,760	720,720	743,400	(54,960)
126	หัวหน้าฝ่ายยุทธศาสตร์และแผนงาน (นักบริหารงานทั่วไป)	ต้น	1	1	531,360	18,000	1	1	1	-	-	-	17,520	18,000	18,000	566,880	584,880	602,880	(44,280)
127	หัวหน้าฝ่ายงบประมาณและเงินอุดหนุน (นักบริหารงานทั่วไป)	ต้น	1	-	442,320	18,000	1	1	1	-	-	-	13,200	13,440	14,160	473,520	486,960	501,120	(36,860)
128	นักจัดการงานทั่วไป	ปก./ชก.	2	-	710,640	-	2	2	2	-	-	-	24,000	24,000	24,000	734,640	758,640	782,640	ว่างเดิม
129	นักวิเคราะห์นโยบายและแผน	ปก./ชก.	7	4	2,144,640	-	7	7	7	-	-	-	74,400	75,720	75,480	2,219,040	2,294,760	2,370,240	(89,890)
130	นักวิชาการคอมพิวเตอร์	ปก./ชก.	1	1	483,120	42,000	1	1	1	-	-	-	15,480	16,080	16,680	540,600	556,680	573,360	(40,260)
131	นักประชาสัมพันธ์	ปก./ชก.	1	1	396,000	-	1	1	1	-	-	-	13,320	13,320	13,080	409,320	422,640	435,720	(33,000)
132	เจ้าพนักงานธุรการ	ปง./ชง.	1	1	399,720	-	1	1	1	-	-	-	13,440	13,320	13,200	413,160	426,480	439,680	(33,310)
	ลูกจ้างประจำ																		
133	เจ้าพนักงานประชาสัมพันธ์	-	1	1	266,760	-	1	1	1	-	-	-	9,000	8,760	8,880	275,760	284,520	293,400	(22,230)
	พนักงานจ้างตามภารกิจ																		
	ประเภทคุณวุฒิ															-	-	-	
134	ผช.นักจัดการงานทั่วไป	-	3	-	540,000	-	3	3	3	-	-	-	-	21,600	22,320	540,000	561,600	583,920	(45,000)
135	ผช.นักวิเคราะห์นโยบายและแผน	-	1	-	180,000	-	1	1	1	-	-	-	-	7,200	7,440	180,000	187,200	194,640	(15,000)
136	ผช.นักประชาสัมพันธ์	-	2	2	388,560	-	2	2	2	-	-	-	15,600	16,080	16,560	404,160	420,240	436,800	(32,380)
137	ผช.นักวิชาการคอมพิวเตอร์	-	1	-	180,000	-	1	1	1	-	-	-	7,200	7,440	7,680	187,200	194,640	202,320	ว่างเดิม
138	ผช.เจ้าพนักงานธุรการ	-	4	-	552,000	-	4	4	4	-	-	-	-	22,080	23,040	552,000	574,080	597,120	(46,000)
	ประเภททักษะ																		
139	พนักงานขับรถยนต์	-	1	1	124,800	-	1	1	1	-	-	-	5,040	5,280	5,520	129,840	135,120	140,640	(10,400)
	สำนักการศึกษา (08)																		
140	ผู้อำนวยการสำนักการศึกษา (นักบริหารงานการศึกษา)	สูง	1	1	568,560	240,000	1	1	1	-	-	-	19,560	19,560	19,440	828,120	847,680	867,120	(47,380)

ที่	ชื่อสายงาน	ระดับตำแหน่ง	จำนวนทั้งหมด	จำนวนที่มีอยู่ปัจจุบัน			อัตราตำแหน่งที่คาดว่าจะต้องใช้ในช่วงระยะ 3 ปีข้างหน้า			อัตรากำลังคนเพิ่ม/ลด			ค่าใช้จ่ายที่เพิ่มขึ้น			ค่าใช้จ่ายรวม			หมายเหตุ
				จำนวน(คน)	เงินเดือน	เงินประจำตำแหน่ง	2567	2568	2569	2567	2568	2569	2567	2568	2569	2567	2568	2569	
	สำนักงานประปา (09)																		
239	ผู้อำนวยการสำนักงานประปา (นักบริหารงานประปา)	สูง	1	1	746,640	240,000	1	1	1	-	-	-	20,880	24,720	25,560	1,007,520	1,032,240	1,057,800	(62,220)
240	ผู้อำนวยการส่วนผลิต (นักบริหารงานประปา)	กลาง	1	1	503,160	60,000	1	1	1	-	-	-	16,440	19,560	19,560	579,600	599,160	618,720	(41,930)
241	ผู้อำนวยการส่วนบริการและซ่อมบำรุง (นักบริหารงานประปา)	กลาง	1	-	538,200	60,000	1	1	1	-	-	-	19,200	19,200	19,200	617,400	636,600	655,800	ว่างเดิม
242	หัวหน้าฝ่ายผลิต (นักบริหารงานประปา)	ต้น	1	-	393,600	18,000	1	1	1	-	-	-	13,620	13,620	13,620	425,220	438,840	452,460	ว่างเดิม
243	หัวหน้าฝ่ายซ่อมบำรุง (นักบริหารงานประปา)	ต้น	1	-	393,600	18,000	1	1	1	-	-	-	13,620	13,620	13,620	425,220	438,840	452,460	ว่างเดิม
244	หัวหน้าฝ่ายบริหารงานทั่วไป (นักบริหารงานทั่วไป)	ต้น	1	1	468,960	18,000	1	1	1	-	-	-	14,160	15,480	16,080	501,120	516,600	532,680	(39,080)
245	หัวหน้าฝ่ายการเงินและบัญชี (นักบริหารงานการคลัง)	ต้น	1	1	448,920	18,000	1	1	1	-	-	-	13,320	13,320	15,240	480,240	493,560	508,800	(37,410)
246	หัวหน้าฝ่ายพัฒนารายได้ (นักบริหารงานการคลัง)	ต้น	1	1	409,320	18,000	1	1	1	-	-	-	13,320	13,080	13,200	440,640	453,720	466,920	(34,110)
247	นักวิชาการคอมพิวเตอร์	ปก./ชก.	1	1	289,080	-	1	1	1	-	-	-	9,360	9,600	9,960	298,440	308,040	318,000	(24,090)
248	นักวิชาการเงินและบัญชี	ปก./ชก.	1	1	396,000	-	1	1	1	-	-	-	13,320	13,320	13,080	409,320	422,640	435,720	(33,000)
249	นักวิชาการจัดเก็บรายได้	ปก./ชก.	1	-	-	-	1	1	1	1	-	-	355,320	12,000	12,000	355,320	367,320	379,320	กำหนดเพิ่ม
250	วิศวกรเครื่องกล	ปก./ชก.	1	-	-	-	1	1	1	1	-	-	355,320	12,000	12,000	355,320	367,320	379,320	กำหนดเพิ่ม
251	วิศวกรไฟฟ้า	ปก./ชก.	1	-	-	-	1	1	1	1	-	-	355,320	12,000	12,000	355,320	367,320	379,320	กำหนดเพิ่ม
252	เจ้าพนักงานธุรการ	ปจ./ชง.	3	3	528,480	-	3	3	3	-	-	-	22,800	22,320	23,760	551,280	573,600	597,360	(44,040)
253	เจ้าพนักงานการเงินและบัญชี	ปจ./ชง.	2	2	577,200	-	2	2	2	-	-	-	21,960	22,080	22,080	599,160	621,240	643,320	(48,100)
254	เจ้าพนักงานจัดเก็บรายได้	ปจ./ชง.	2	1	463,020	-	2	2	2	-	-	-	16,320	16,200	16,800	479,340	495,540	512,340	(13,760)
255	นายช่างเครื่องกล	ปจ./ชง.	1	-	297,900	-	1	1	1	-	-	-	9,720	9,720	9,720	307,620	317,340	327,060	ว่างเดิม
256	เจ้าพนักงานประปา	ปจ./ชง.	9	4	2,266,620	-	9	9	9	-	-	-	78,120	78,120	79,560	2,344,740	2,422,860	2,502,420	(64,760)
	ลูกจ้างประจำ																		
257	เจ้าพนักงานการเงินและบัญชี	-	1	1	298,200	-	1	1	1	-	-	-	9,840	12,120	12,600	308,040	320,160	332,760	(24,850)
258	ผู้ช่วยช่างท่อ	-	2	2	564,600	-	2	2	2	-	-	-	17,760	18,840	22,200	582,360	601,200	623,400	(47,050)

ที่	ชื่อสายงาน	ระดับตำแหน่ง	จำนวนทั้งหมด	จำนวนที่มีอยู่ปัจจุบัน			อัตราตำแหน่งที่คาดว่าจะต้องใช้ในช่วงระยะ 3 ปีข้างหน้า			อัตรากำลังคนเพิ่ม/ลด			ค่าใช้จ่ายที่เพิ่มขึ้น			ค่าใช้จ่ายรวม			หมายเหตุ
				จำนวน(คน)	เงินเดือน	เงินประจำตำแหน่ง	2567	2568	2569	2567	2568	2569	2567	2568	2569	2567	2568	2569	
259	ผู้ช่วยช่างซ่อมเครื่องยนต์	-	1	1	308,040	-	1	1	1	-	-	-	12,360	12,360	12,360	320,400	332,760	345,120	(25,670)
260	พนักงานจคมাত্রวัดน้ำ	-	3	3	900,600	-	3	3	3	-	-	-	33,600	34,320	37,080	934,200	968,520	1,005,600	(75,050)
	พนักงานจ้างตามภารกิจ																		
	ประเภทคุณวุฒิ																		
261	ผช.เจ้าพนักงานการเงินและบัญชี	-	1	1	144,240	-	1	1	1	-	-	-	5,760	6,000	6,240	150,000	156,000	162,240	(12,020)
262	ผช.เจ้าพนักงานจัดเก็บรายได้	-	1	1	144,240	-	1	1	1	-	-	-	5,760	6,000	6,240	150,000	156,000	162,240	(12,020)
	กองสวัสดิการสังคม (11)																		
263	ผู้อำนวยการกองสวัสดิการสังคม	กลาง	1	1	702,720	134,400	1	1	1	-	-	-	22,680	24,240	24,240	859,800	884,040	908,280	(58,560)
	(นักบริหารงานสวัสดิการสังคม)																		
264	หัวหน้าฝ่ายสังคมสงเคราะห์	ต้น	1	1	416,160	18,000	1	1	1	-	-	-	13,080	13,080	13,200	447,240	460,320	473,520	(34,680)
	(นักบริหารงานสวัสดิการสังคม)																		
265	หัวหน้าฝ่ายพัฒนาชุมชน	ต้น	1	1	557,880	18,000	1	1	1	-	-	-	18,000	17,880	20,280	593,880	611,760	632,040	(46,490)
	(นักบริหารงานสวัสดิการสังคม)																		
266	นักพัฒนาชุมชน	ปก./ชก.	3	3	1,260,720	-	3	3	3	-	-	-	39,840	39,960	42,000	1,300,560	1,340,520	1,382,520	(105,060)
267	นักสังคมสงเคราะห์	ปก./ชก.	3	3	1,066,200	-	3	3	3	-	-	-	34,920	34,200	35,160	1,101,120	1,135,320	1,170,480	(88,850)
268	เจ้าพนักงานธุรการ	ปง./ชง.	1	1	185,280	-	1	1	1	-	-	-	7,080	7,440	7,440	192,360	199,800	207,240	(15,440)
	ลูกจ้างประจำ																		
269	เจ้าพนักงานธุรการ	-	1	1	303,000	-	1	1	1	-	-	-	12,120	12,600	12,960	315,120	327,720	340,680	(25,250)
	พนักงานจ้างตามภารกิจ																		
	ประเภทคุณวุฒิ																		
270	ผช.นักพัฒนาชุมชน	-	2	-	360,000	-	2	2	2	-	-	-	-	14,400	15,120	360,000	374,400	389,520	ว่างเดิม
	หน่วยตรวจสอบภายใน (12)																		
271	นักวิชาการตรวจสอบภายใน	ปก./ชก.	2	2	748,080	-	2	2	2	-	-	-	27,120	27,600	28,680	775,200	802,800	831,480	(62,340)
	กองการแพทย์ (13)																		
272	ผู้อำนวยการกองการแพทย์	ชพ.	1	-	528,240	13,440	1	1	1	-	-	-	18,900	18,900	18,900	560,580	579,480	598,380	ว่างเดิม
	(นายแพทย์ชำนาญการพิเศษ)																		
273	หัวหน้าฝ่ายการเงินและบัญชี	ต้น	1	1	506,520	18,000	1	1	1	-	-	-	16,440	16,920	18,000	540,960	557,880	575,880	(42,210)
	(นักบริหารงานการคลัง)																		
274	นักจัดการงานทั่วไป	ปก./ชก.	1	-	355,320	-	1	1	1	-	-	-	12,000	12,000	12,000	367,320	379,320	391,320	ว่างเดิม
275	นักวิชาการคอมพิวเตอร์	ปก./ชก.	1	1	303,240	-	1	1	1	-	-	-	9,720	10,080	10,560	312,960	323,040	333,600	(25,270)

ที่	ชื่อสายงาน	ระดับตำแหน่ง	จำนวนทั้งหมด	จำนวนที่มีอยู่ปัจจุบัน			อัตราตำแหน่งที่คาดว่าจะต้องใช้ใน ในช่วงระยะ 3 ปีข้างหน้า			อัตรากำลังคน เพิ่ม/ลด			ค่าใช้จ่ายที่เพิ่มขึ้น			ค่าใช้จ่ายรวม			หมายเหตุ
				จำนวน(คน)	เงินเดือน	เงินประจำตำแหน่ง	2567	2568	2569	2567	2568	2569	2567	2568	2569	2567	2568	2569	
276	นักวิชาการเงินและบัญชี	ป.ก./ช.ก.	2	2	698,400	-	2	2	2	-	-	-	24,360	24,240	26,400	722,760	747,000	773,400	(58,200)
277	นักวิชาการจัดเก็บรายได้	ป.ก./ช.ก.	1	1	429,240	-	1	1	1	-	-	-	13,080	13,200	13,440	442,320	455,520	468,960	(35,770)
278	นักวิชาการคลัง	ป.ก./ช.ก.	1	1	317,520	-	1	1	1	-	-	-	12,240	12,960	13,440	329,760	342,720	356,160	(26,460)
279	พยาบาลวิชาชีพ	ช.พ.	6	6	3,976,920	806,400	6	6	6	-	-	-	132,240	136,080	140,640	4,915,560	5,051,640	5,192,280	(331,410)
280	พยาบาลวิชาชีพ	ป.ก./ช.ก.	63	62	25,760,160	2,016,000	63	63	63	-	-	-	831,960	856,680	881,400	28,608,120	29,464,800	30,346,200	(2,117,070)
281	นักกายภาพบำบัด	ป.ก./ช.ก.	2	2	436,800	-	2	2	2	-	-	-	15,360	15,360	15,360	452,160	467,520	482,880	(36,400)
282	แพทย์แผนไทย	ป.ก./ช.ก.	2	2	429,240	-	2	2	2	-	-	-	15,240	15,360	15,360	444,480	459,840	475,200	(35,770)
283	นักเทคนิคการแพทย์	ป.ก./ช.ก.	2	1	804,240	42,000	2	2	2	-	-	-	25,320	25,320	27,240	871,560	896,880	924,120	(37,410)
284	นักวิทยาศาสตร์การแพทย์	ป.ก./ช.ก.	4	2	1,072,080	-	4	4	4	-	-	-	42,720	42,240	40,560	1,114,800	1,157,040	1,197,600	(30,120)
285	นักรังสีการแพทย์	ป.ก./ช.ก.	2	1	791,040	42,000	2	2	2	-	-	-	25,200	25,320	25,320	858,240	883,560	908,880	(36,310)
286	เภสัชกร	ป.ก./ช.ก.	7	7	2,876,040	294,000	7	7	7	-	-	-	87,240	91,800	98,280	3,257,280	3,349,080	3,447,360	(239,670)
287	ทันตแพทย์	ป.ก./ช.ก.	3	3	1,421,160	126,000	3	3	3	-	-	-	44,160	46,680	47,520	1,591,320	1,638,000	1,685,520	(118,430)
288	นายแพทย์	ป.ก./ช.ก.	8	7	3,205,560	210,000	8	8	8	-	-	-	107,040	109,080	113,400	3,522,600	3,631,680	3,745,080	(237,520)
289	เจ้าพนักงานธุรการ	ป.ง./ช.ง.	2	1	486,540	-	2	2	2	-	-	-	17,160	17,160	17,040	503,700	520,860	537,900	(15,720)
290	เจ้าพนักงานเวชสถิติ	ป.ง./ช.ง.	1	-	297,900	-	1	1	1	-	-	-	9,720	9,720	9,720	307,620	317,340	327,060	ว่างเดิม
291	เจ้าพนักงานจัดเก็บรายได้	ป.ง./ช.ง.	1	1	352,080	-	1	1	1	-	-	-	11,400	11,640	12,120	363,480	375,120	387,240	(29,340)
292	เจ้าพนักงานรังสีการแพทย์	ป.ง./ช.ง.	1	-	297,900	-	1	1	1	-	-	-	9,720	9,720	9,720	307,620	317,340	327,060	ว่างเดิม
293	เจ้าพนักงานเภสัชกรรม	ป.ง./ช.ง.	2	2	665,400	-	2	2	2	-	-	-	22,320	22,080	22,920	687,720	709,800	732,720	(55,450)
294	เจ้าพนักงานทันตสาธารณสุข	ป.ง./ช.ง.	3	3	1,291,200	-	3	3	3	-	-	-	41,040	42,600	45,000	1,332,240	1,374,840	1,419,840	(107,600)
	ลูกจ้างประจำ																		
295	เจ้าพนักงานธุรการ	-	1	1	356,160	-	1	1	1	-	-	-	13,320	13,080	13,440	369,480	382,560	396,000	(29,680)
296	นักการ	-	2	2	504,240	-	2	2	2	-	-	-	20,160	20,160	20,160	524,400	544,560	564,720	(42,020)
	พนักงานจ้างตามภารกิจ																		
	ประเภทคุณวุฒิ																		
297	ผช.นักวิชาการคอมพิวเตอร์	-	3	-	540,000	-	3	3	3	-	-	-	-	21,600	22,320	540,000	561,600	583,920	(45,000)
298	ผช.พยาบาลวิชาชีพ	-	9	1	1,620,000	-	9	9	9	-	-	-	7,200	65,040	67,200	1,627,200	1,692,240	1,759,440	(135,000)
299	ผช.นักเทคนิคการแพทย์	-	3	-	540,000	-	3	3	3	-	-	-	-	21,600	22,320	540,000	561,600	583,920	(30,000)
300	ผช.นักกายภาพบำบัด	-	2	2	485,280	-	2	2	2	-	-	-	19,440	19,920	20,400	504,720	524,640	545,040	(40,440)
301	ผช.แพทย์แผนไทย	-	2	1	420,720	-	2	2	2	-	-	-	9,720	17,160	17,640	430,440	447,600	465,240	(35,060)
302	ผช.เจ้าพนักงานธุรการ	-	3	3	414,000	-	3	3	3	-	-	-	16,560	17,280	18,000	430,560	447,840	465,840	(34,500)

ที่	ชื่อสายงาน	ระดับตำแหน่ง	จำนวนทั้งหมด	จำนวนที่มีอยู่ปัจจุบัน			อัตราตำแหน่งที่คาดว่าจะต้องใช้ในช่วงระยะ 3 ปีข้างหน้า			อัตรากำลังคนเพิ่ม/ลด			ค่าใช้จ่ายที่เพิ่มขึ้น			ค่าใช้จ่ายรวม			หมายเหตุ
				จำนวน(คน)	เงินเดือน	เงินประจำตำแหน่ง	2567	2568	2569	2567	2568	2569	2567	2568	2569	2567	2568	2569	
303	ผช.เจ้าพนักงานสาธารณสุข	-	2	1	288,480	-	2	2	2				6,120	11,880	12,360	294,600	306,480	318,840	(24,040)
	พนักงานจ้างทั่วไป																		
304	พนักงานขับรถยนต์	-	15	-	1,620,000	-	15	15	15				-	-	-	1,620,000	1,620,000	1,620,000	(135,000)
305	คนงาน	-	15	7	1,620,000	-	15	15	15				-	-	-	1,620,000	1,620,000	1,620,000	(63,000)
	กองกรเจ้าหน้าที่ (29)																		
306	ผู้อำนวยการกองกรเจ้าหน้าที่ (นักบริหารงานทั่วไป)	กลาง	1	1	844,200	134,400	1	1	1				28,320	28,080	27,960	1,006,920	1,035,000	1,062,960	(70,350)
307	หัวหน้าฝ่ายบริหารงานทั่วไป (นักบริหารงานทั่วไป)	ต้น	1	1	602,040	18,000	1	1	1				20,400	20,640	21,000	640,440	661,080	682,080	(50,170)
308	หัวหน้าฝ่ายส่งเสริมและพัฒนาบุคลากร (นักบริหารงานทั่วไป)	ต้น	1	-	393,600	18,000	1	1	1				13,620	13,620	13,620	425,220	438,840	452,460	ว่างเต็ม
309	หัวหน้าฝ่ายสรรหาและบรรจุแต่งตั้ง (นักบริหารงานทั่วไป)	ต้น	1	1	483,120	18,000	1	1	1				15,480	16,080	16,680	516,600	532,680	549,360	(40,260)
310	หัวหน้ากลุ่มงานบุคลากรทางการศึกษา (นักทรัพยากรบุคคล)	-	-	-	-	-	-	-	-				-	-	-	-	-	-	-
		ชพ.																	
311	นักจัดการงานทั่วไป	ปก./ชก.	1	1	284,520	-	1	1	1				9,240	9,480	9,720	293,760	303,240	312,960	(23,710)
312	นักทรัพยากรบุคคล	ปก./ชก.	7	7	2,531,880	-	7	7	7				89,400	90,720	92,760	2,621,280	2,712,000	2,804,760	(210,990)
313	นิติกร	ปก./ชก.	1	1	416,160	-	1	1	1				13,080	13,080	13,200	429,240	442,320	455,520	(34,680)
314	เจ้าพนักงานธุรการ	ปง./ชง.	1	1	194,280	-	1	1	1				8,760	9,240	9,000	203,040	212,280	221,280	(16,190)
	พนักงานจ้างตามภารกิจ																		
	ประเภทคุณวุฒิ																		
315	ผช.เจ้าพนักงานธุรการ	-	2	-	276,000	-	2	2	2				-	11,040	11,520	276,000	287,040	298,560	ว่างเต็ม
	รวม		1,173	980	172,547,200	7,869,840	1,173	1,173	1,173	19	0	0	8,704,920	6,076,980	6,261,780	189,121,960	195,198,940	201,460,720	
	ประมาณประโยชน์ตอบแทนอื่นไม่เกิน 15%															28,368,294	29,279,841	30,219,108	
	รวมเป็นค่าใช้จ่ายบุคคลทั้งสิ้น															217,490,254	224,478,781	231,679,828	
	คิดเป็นร้อยละ 40 ของงบประมาณประจำปี															14.65	14.40	14.15	

ที่	ชื่อสายงาน	ระดับ ตำแหน่ง	จำนวน ทั้งหมด	จำนวนที่มีอยู่ปัจจุบัน			อัตราตำแหน่งที่คาดว่าจะต้องใช้ใน ในช่วงระยะ 3 ปีข้างหน้า			อัตรากำลังคน เพิ่ม/ลด			ค่าใช้จ่ายที่เพิ่มขึ้น			ค่าใช้จ่ายรวม			หมายเหตุ	
				จำนวน (คน)	เงินเดือน	เงินประจำ ตำแหน่ง	2567	2568	2569	2567	2568	2569	2567	2568	2569	2567	2568	2569		

หมายเหตุ : (1) ฐานคำนวณงบประมาณรายจ่ายประจำปี พ.ศ.2566 จำนวน 1,414,269,250 บาท
(2) ฐานคำนวณงบประมาณรายจ่ายประจำปี พ.ศ.2567 ให้ประมาณการเพิ่มขึ้นร้อยละ 5 ของงบประมาณรายจ่ายประจำปี 2566
งบประมาณรายจ่ายประจำปี 2566 จำนวน 1,414,269,250 บาท = $(1,414,269,250 \times 5\%) + 1,414,269,250 = 1,484,982,713$
(3) ฐานคำนวณงบประมาณรายจ่ายประจำปี พ.ศ.2568 ให้ประมาณการเพิ่มขึ้นร้อยละ 5 ของงบประมาณรายจ่ายประจำปี 2567
งบประมาณรายจ่ายประจำปี 2567 จำนวน 1,484,982,713 บาท = $(1,484,982,713 \times 5\%) + 1,484,982,713 = 1,559,231,849$
(4) ฐานคำนวณงบประมาณรายจ่ายประจำปี พ.ศ.2569 ให้ประมาณการเพิ่มขึ้นร้อยละ 5 ของงบประมาณรายจ่ายประจำปี 2568
งบประมาณรายจ่ายประจำปี 2569 จำนวน 1,559,231,849 บาท = $(1,559,231,849 \times 5\%) + 1,559,231,849 = 1,637,193,441$
ข้าราชการถ่ายโอน ลูกจ้างประจำถ่ายโอน รวมถึงข้าราชการครูและบุคลากรทางการศึกษา ลูกจ้างประจำและพนักงานจ้าง ที่ได้รับเงินอุดหนุนที่จ่ายเป็นเงินเดือน ค่าจ้าง
ไม่นำมาคิดรวมเป็นการค่าใช้จ่ายเกี่ยวกับเงินเดือนและประโยชน์ตอบแทนอื่น ตามมาตรา 35



โครงสร้างการแบ่งส่วนราชการและอัตรากำลังเทศบาลนครนครศรีธรรมราช
(เทศบาลประเภทพิเศษ)

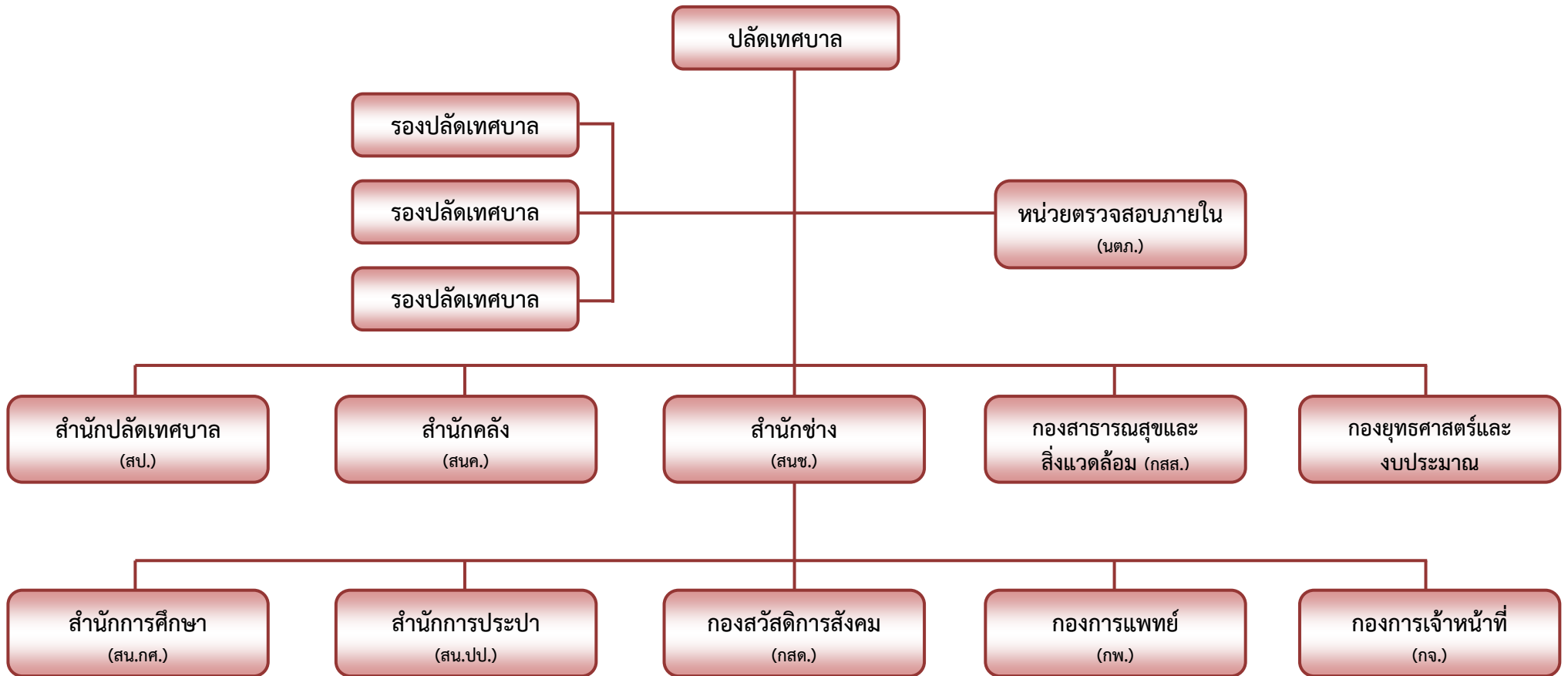

แผนภูมิโครงสร้างการแบ่งส่วนราชการและอัตรากำลังของเทศบาลนครนครศรีธรรมราช
(เทศบาลประเภทพิเศษ)

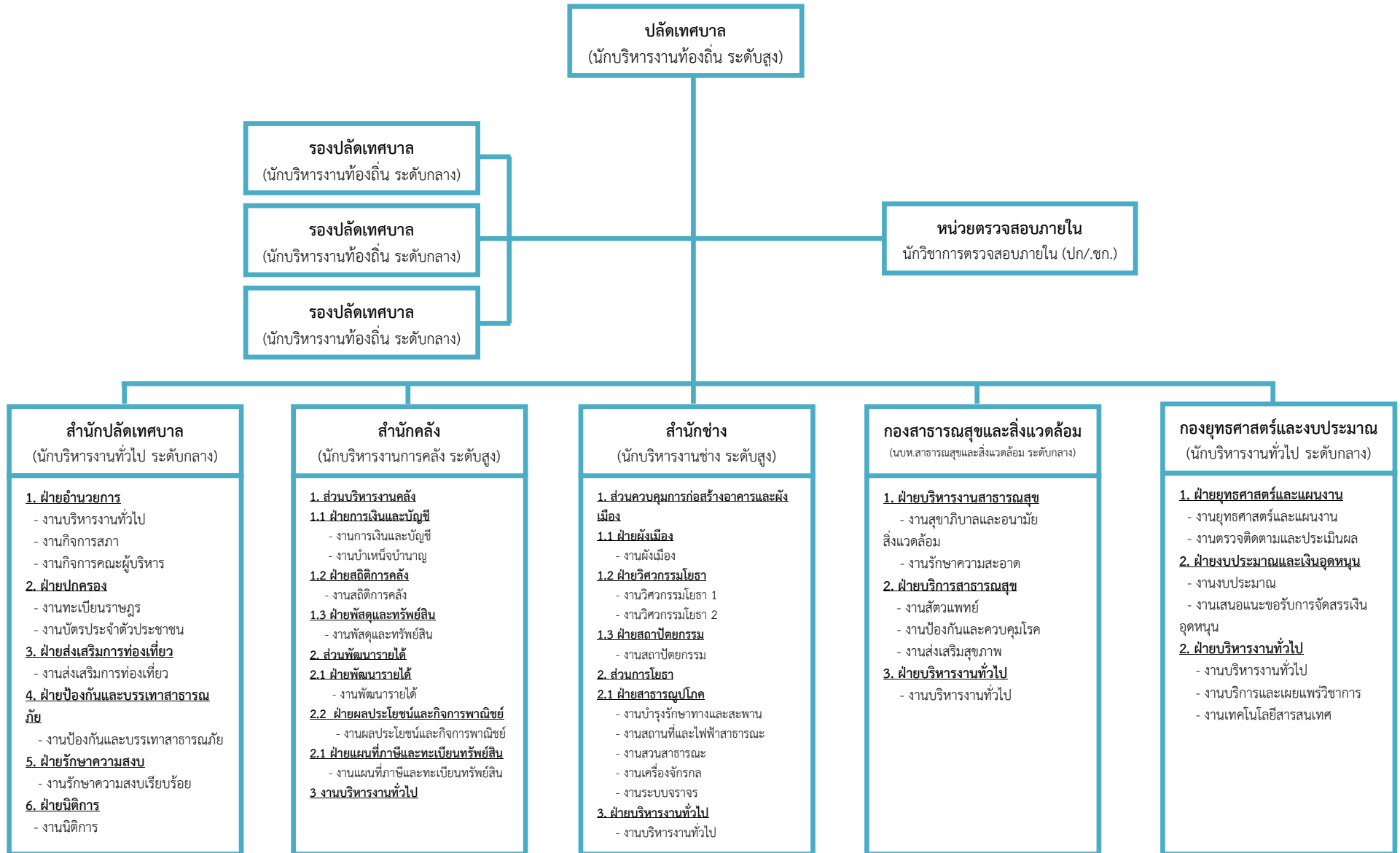

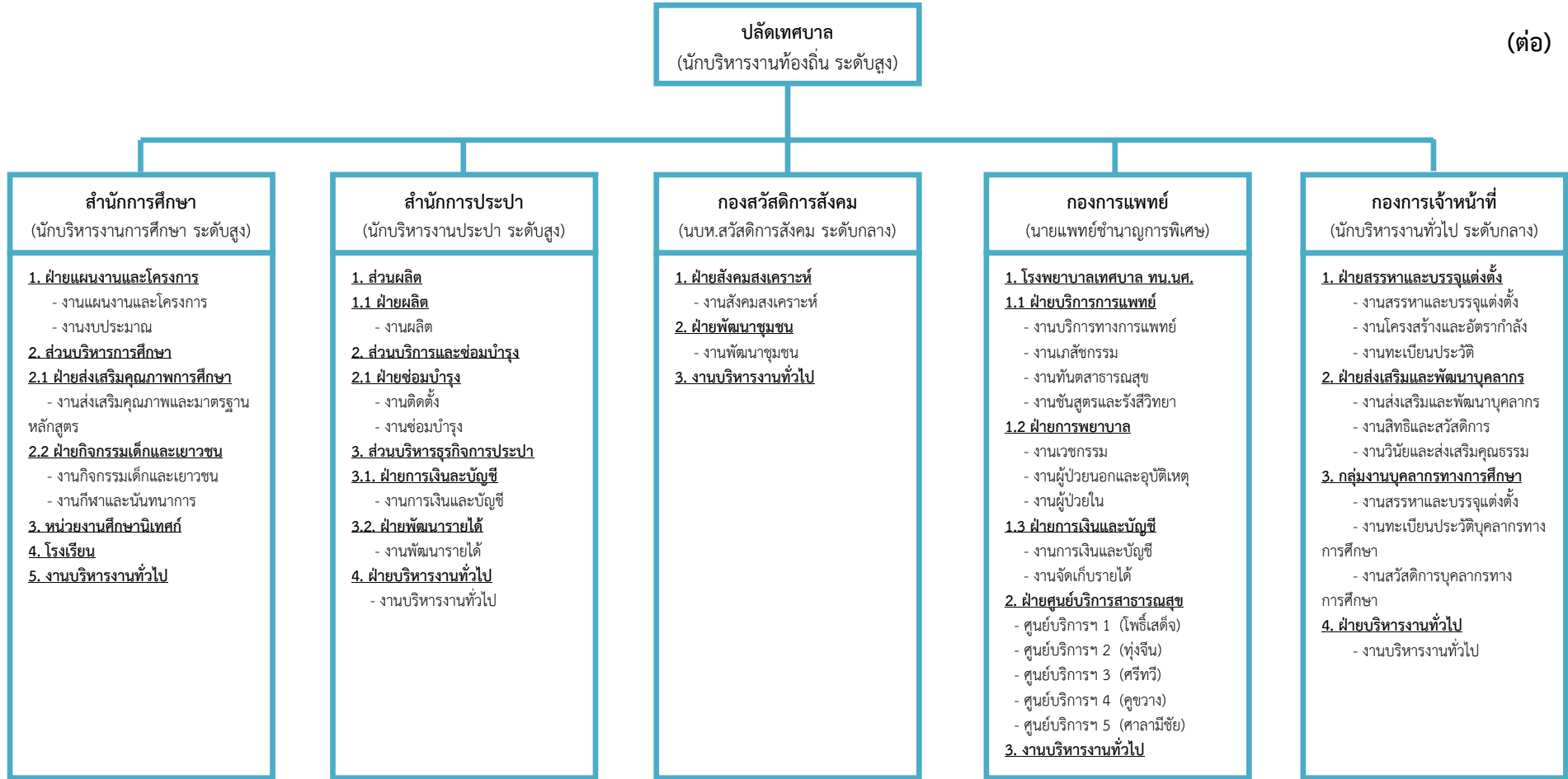

บริหารท้องถิ่น			อำนาจการท้องถิ่น			วิชาการ		ทั่วไป		ลูกจ้างประจำ	พนักงานจ้าง	พนักงานครูเทศบาลและบุคลากรทางการศึกษา	รวม
สูง	กลาง	ต้น	สูง	กลาง	ต้น	ขพ.	ปก./ขก.	อส.	ปง./ขง.				
1	3	-	4	13	37	7	189	-	105	58	143	613	1,173

แผนภูมิโครงสร้างและอัตรากำลัง สำนักปลัดเทศบาล (สป.)

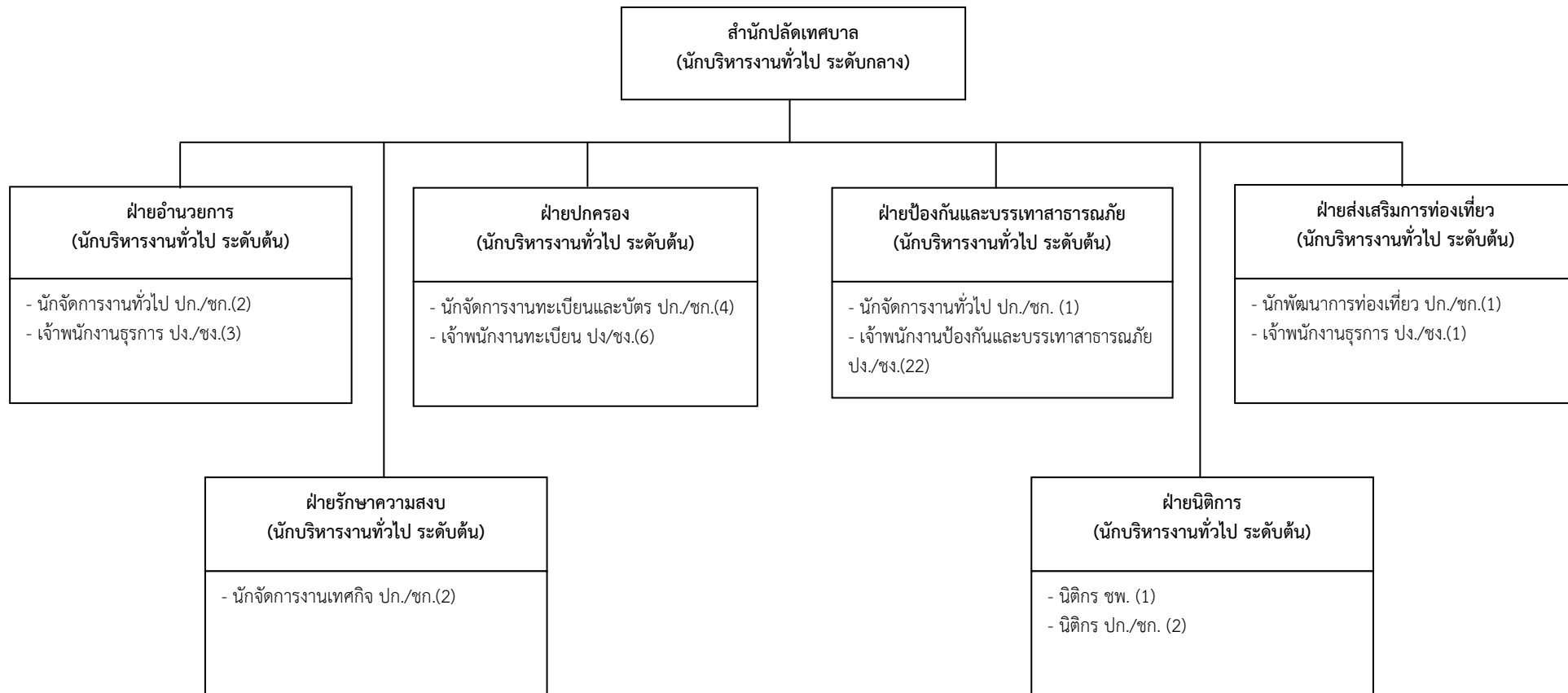

บริหารท้องถิ่น			อำนวยการท้องถิ่น			วิชาการ		ทั่วไป		ลูกจ้างประจำ	พนักงานจ้าง	พนักงานครูเทศบาลและบุคลากรทางการศึกษา	รวม
สูง	กลาง	ต้น	สูง	กลาง	ต้น	ชพ.	ปก./ชก.	อส.	ปง./ชง.				
-	-	-	-	1	6	1	12	-	32	19	27	-	98

แผนภูมิโครงสร้างและอัตรากำลัง สำนักคลัง (สนค.)

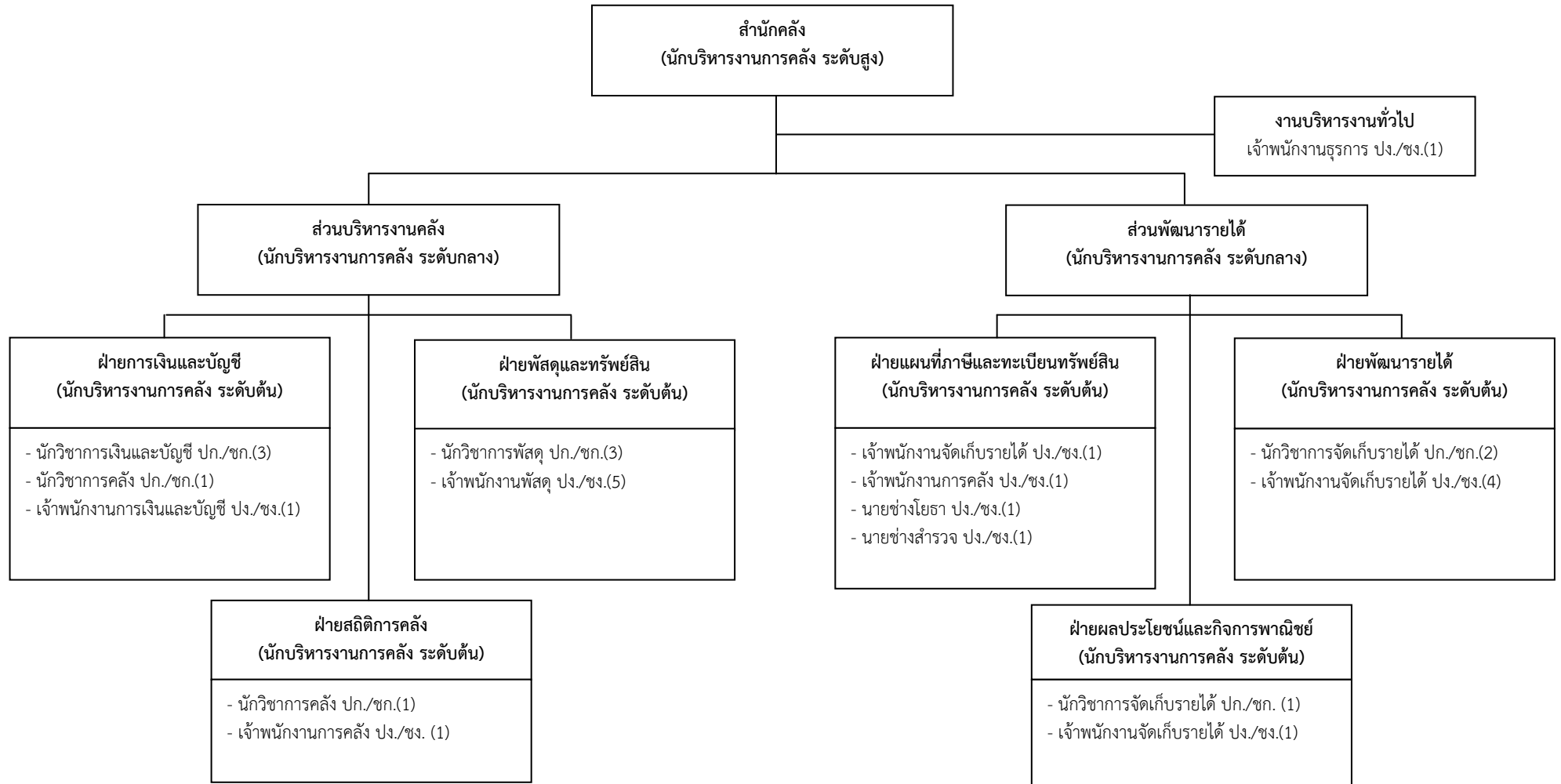

บริหารท้องถิ่น			อำนาจการท้องถิ่น			วิชาการ		ทั่วไป		ลูกจ้างประจำ	พนักงานจ้าง	พนักงานครูเทศบาลและบุคลากรทางการศึกษา	รวม
สูง	กลาง	ต้น	สูง	กลาง	ต้น	ชพ.	ปก./ชก.	อส.	ปง./ชง.				
-	-	-	1	2	6	-	11	-	17	1	17	-	55

แผนภูมิโครงสร้างและอัตรากำลัง สำนักช่าง (สนช.)

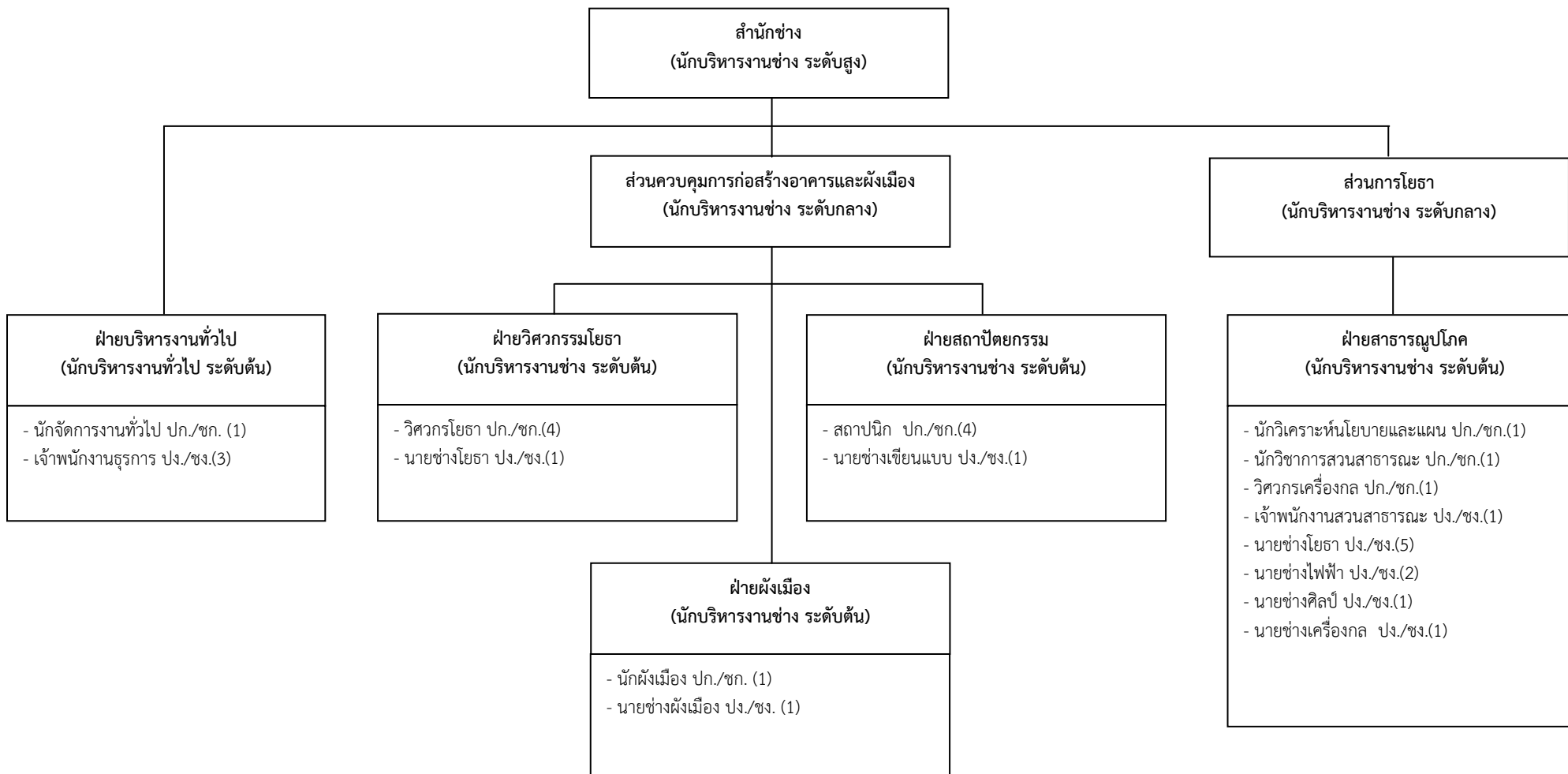

บริหารท้องถิ่น			อำนาจการท้องถิ่น			วิชาการ		ทั่วไป		ลูกจ้างประจำ	พนักงานจ้าง	พนักงานครูเทศบาลและบุคลากรทางการศึกษา	รวม
สูง	กลาง	ต้น	สูง	กลาง	ต้น	ชพ.	ปก./ชก.	อส.	ปง./ชง.				
-	-	-	1	2	5	-	13	-	16	9	14	-	60

แผนภูมิโครงสร้างและอัตรากำลัง กองสาธารณสุขและสิ่งแวดล้อม (กสส.)

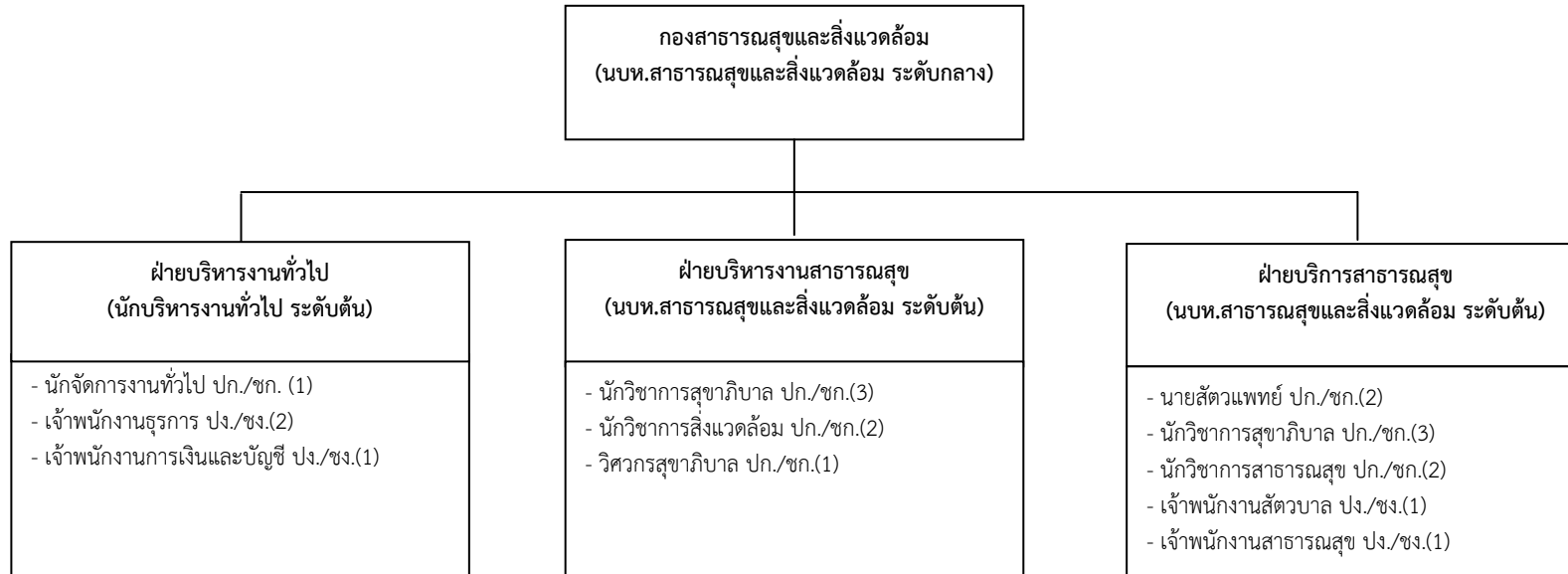

บริหารท้องถิ่น			อำนาจการท้องถิ่น			วิชาการ		ทั่วไป		ลูกจ้างประจำ	พนักงานจ้าง	พนักงานครูเทศบาลและบุคลากรทางการศึกษา	รวม
สูง	กลาง	ต้น	สูง	กลาง	ต้น	ชพ.	ปก./ชก.	อส.	ปง./ชง.				
-	-	-	-	1	3	-	14	-	5	15	8	-	46

แผนภูมิโครงสร้างและอัตรากำลัง กองยุทธศาสตร์และงบประมาณ

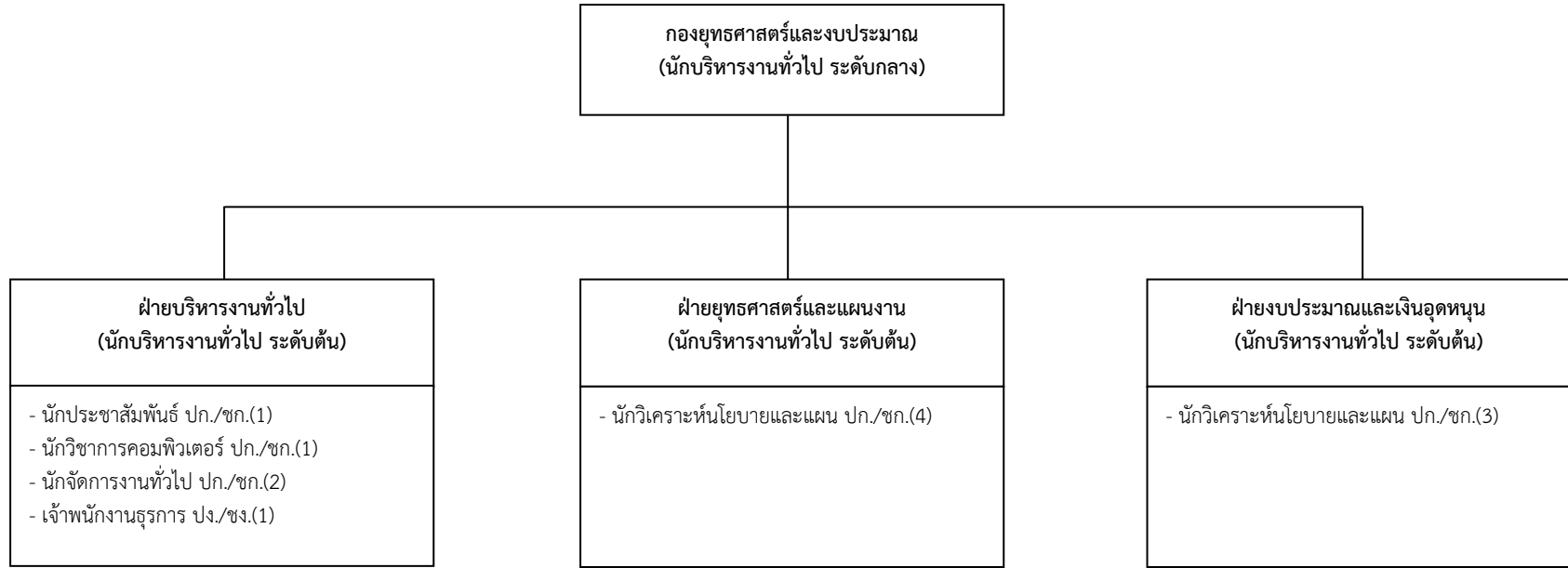

บริหารท้องถิ่น			อำนาจการท้องถิ่น			วิชาการ		ทั่วไป		ลูกจ้างประจำ	พนักงานจ้าง	พนักงานครูเทศบาลและบุคลากรทางการศึกษา	รวม
สูง	กลาง	ต้น	สูง	กลาง	ต้น	ขพ.	ปก./ชก.	อส.	ปง./ชง.				
-	-	-	-	1	3	-	11	-	1	1	12	-	29

แผนภูมิโครงสร้างและอัตรากำลัง สำนักการศึกษา (สน.กศ.)



บริหารท้องถิ่น			อำนวยการท้องถิ่น			วิชาการ		ทั่วไป		ลูกจ้างประจำ	พนักงานจ้าง	พนักงานครูเทศบาลและบุคลากรทางการศึกษา	รวม
สูง	กลาง	ต้น	สูง	กลาง	ต้น	ชพ.	ปก./ชก.	อส.	ปง./ชง.				
-	-	-	1	1	3	-	7	-	5	2	5	614	638

สำนักงานการศึกษา
(นักบริหารงานการศึกษา ระดับสูง)

สำนักงานการศึกษา (ต่อ)

ศูนย์เด็กด้อยโอกาส
- ครูสอนเด็กด้อยโอกาส (1) พง.

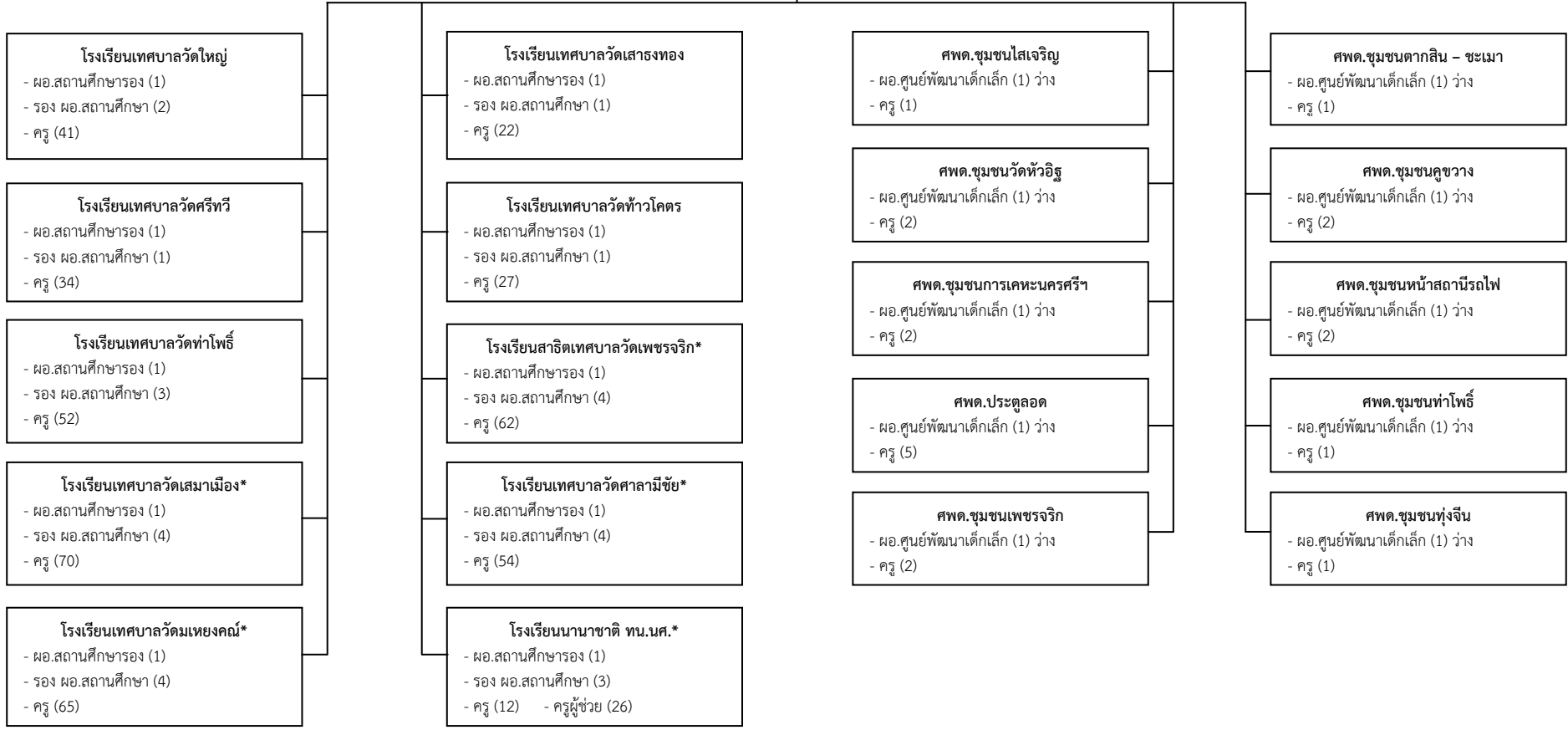

หมายเหตุ : * สถานศึกษาที่มีการจัดการศึกษาลักษณะพิเศษ

พนักงานครูเทศบาลและบุคลากรทางการศึกษา			ลูกจ้างประจำ	พนักงานจ้าง	รวม
โรงเรียน	สพด.	ศึกษานิเทศก์			
502	29	4	6	73	614

แผนภูมิโครงสร้างและอัตรากำลัง สำนักงานประปา (สน.ปป.)

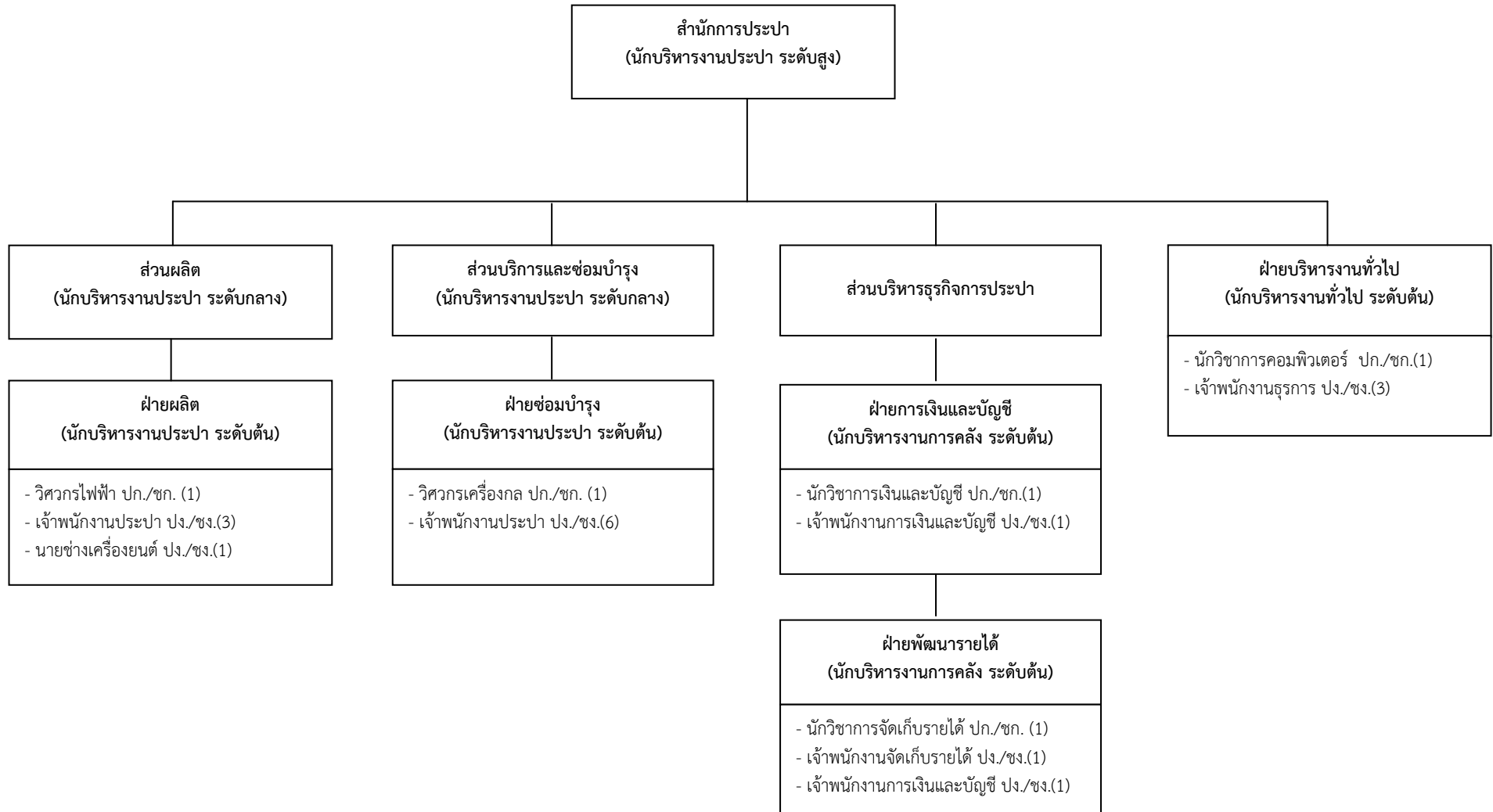

บริหารท้องถิ่น			อำนาจการท้องถิ่น			วิชาการ		ทั่วไป		ลูกจ้างประจำ	พนักงานจ้าง	พนักงานครูเทศบาลและบุคลากรทางการศึกษา	รวม
สูง	กลาง	ต้น	สูง	กลาง	ต้น	ชพ.	ปก./ชก.	อส.	ปง./ชง.				
-	-	-	1	2	5	-	5	-	17	7	2	-	39

แผนภูมิโครงสร้างและอัตรากำลัง กองสวัสดิการสังคม (กสด.)

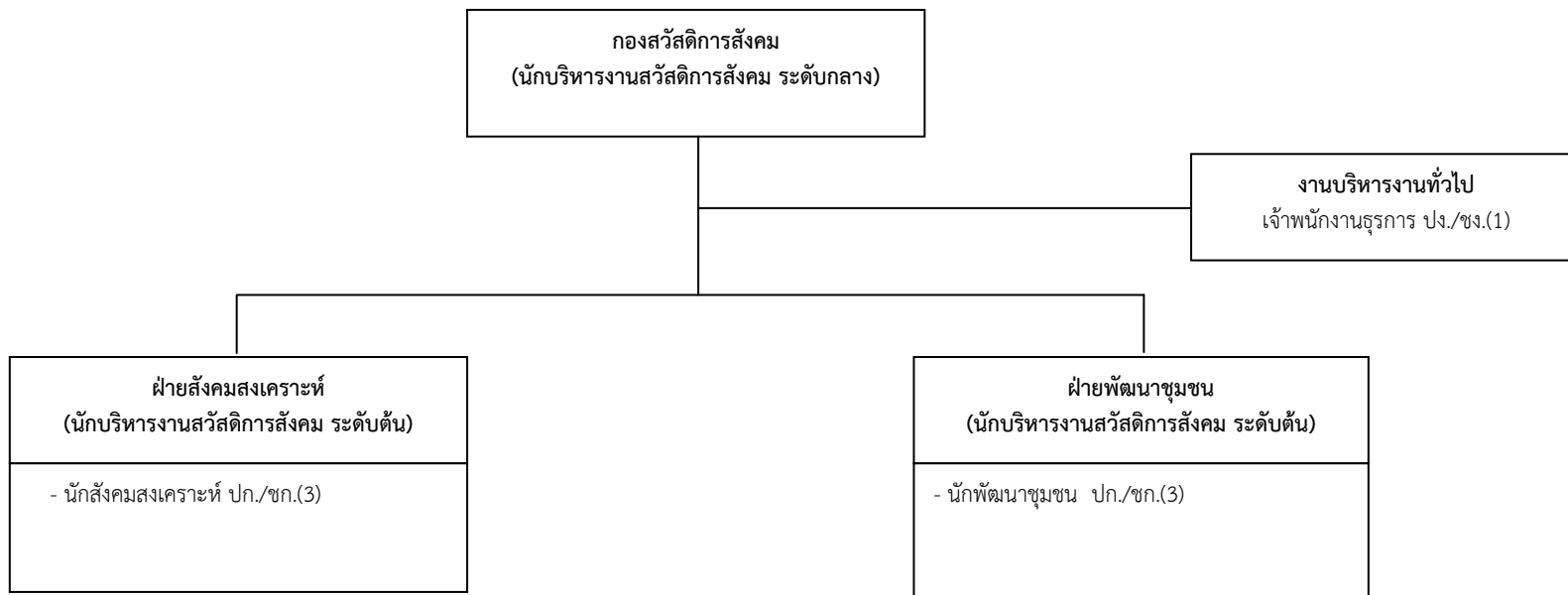

บริหารท้องถิ่น			อำนาจการท้องถิ่น			วิชาการ		ทั่วไป		ลูกจ้างประจำ	พนักงานจ้าง	พนักงานครูเทศบาลและบุคลากรทางการศึกษา	รวม
สูง	กลาง	ต้น	สูง	กลาง	ต้น	ชพ.	ปก./ชก.	อส.	ปง./ชง.				
-	-	-	-	1	2	-	6	-	1	1	2	-	13

แผนภูมิโครงสร้างและอัตรากำลัง กองการแพทย์ (กพ.)

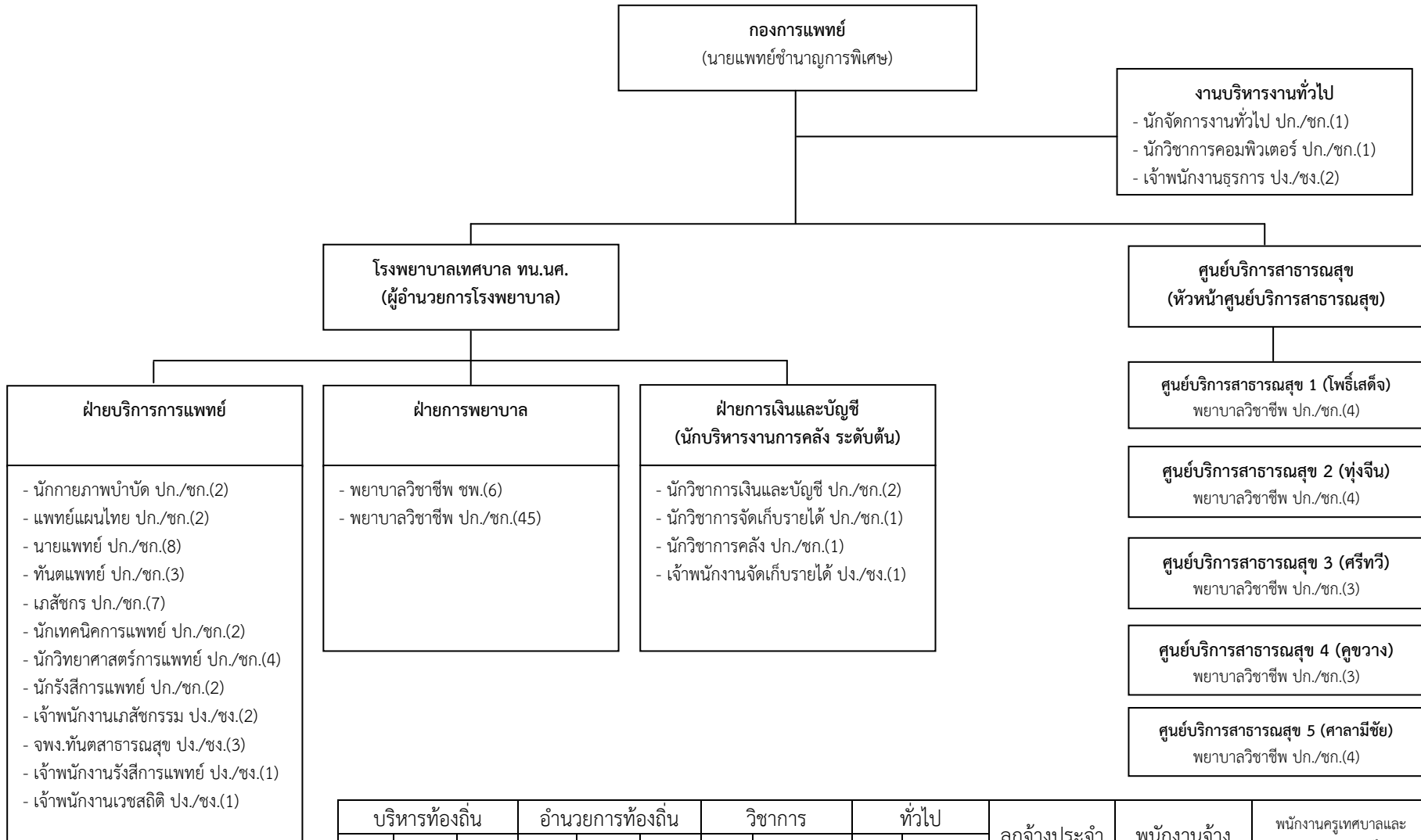

บริหารท้องถิ่น			อำนาจการท้องถิ่น			วิชาการ		ทั่วไป		ลูกจ้างประจำ	พนักงานจ้าง	พนักงานครูเทศบาลและบุคลากรทางการศึกษา	รวม
สูง	กลาง	ต้น	สูง	กลาง	ต้น	ชพ.	ปก./ชก.	อส.	ปง./ชง.				
-	-	-	-	1	1	6	99	-	10	3	54	-	174

แผนภูมิโครงสร้างและอัตรากำลัง กองการเจ้าหน้าที่ (กจ.)

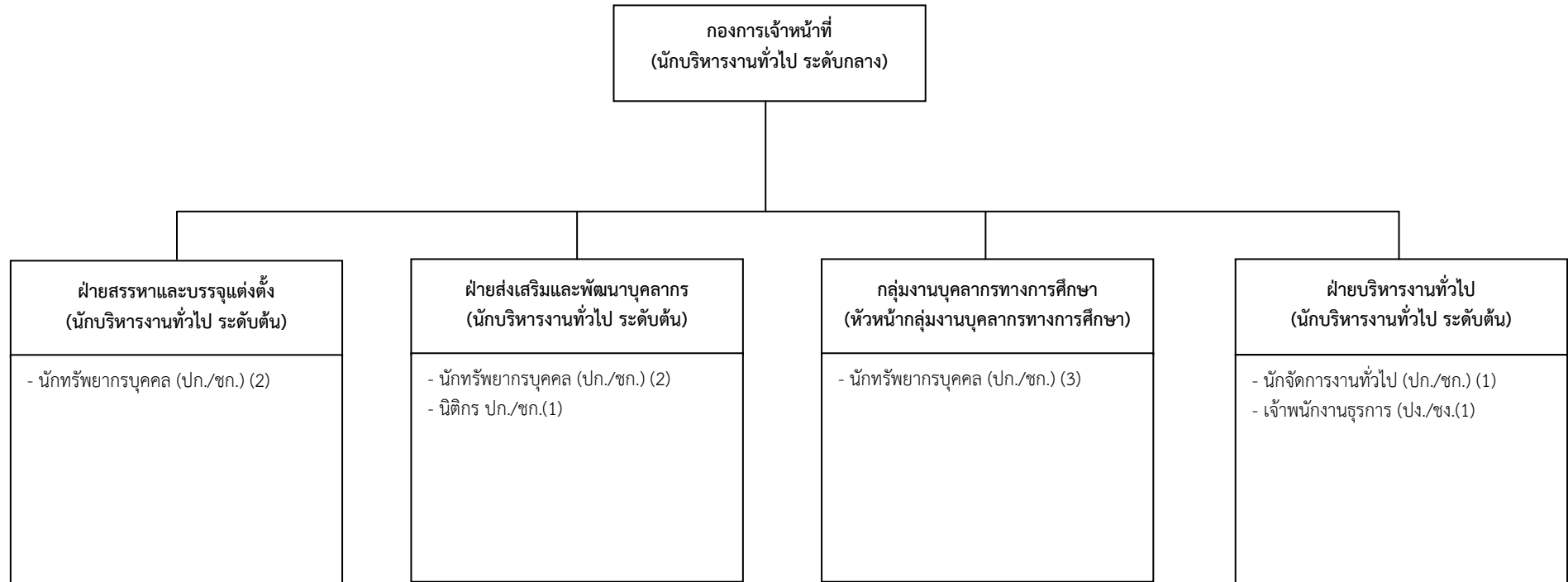

บริหารท้องถิ่น			อำนาจการท้องถิ่น			วิชาการ		ทั่วไป		ลูกจ้างประจำ	พนักงานจ้าง	พนักงานครูเทศบาลและบุคลากรทางการศึกษา	รวม
สูง	กลาง	ต้น	สูง	กลาง	ต้น	ชพ.	ปก./ชก.	อส.	ปง./ชง.				
-	-	-	-	1	3	-	9	-	1	-	2	-	16

11. บัญชีแสดงจัดคนลงสู่ตำแหน่งและการกำหนดเลขที่ตำแหน่งในส่วนราชการ

ที่	ชื่อ - สกุล	คุณวุฒิ การศึกษา	กรอบอัตราเก่าเดิม			กรอบอัตราค่าใหม่			เงินเดือน	เงินประจำตำแหน่ง		หมายเหตุ
			เลขที่ตำแหน่ง	ตำแหน่ง	ระดับ	เลขที่ตำแหน่ง	ตำแหน่ง	ระดับ		เงินประจำ ตำแหน่ง	เงินค่าตอบแทน/ เงินเพิ่มอื่น ๆ	
1	นายชาคร ไอยสุรย์	ศศ.ม.(รัฐศาสตร์)	21-2-00-1101-001	ปลัดเทศบาล (นักบริหารงานท้องถิ่น)	สูง	21-2-00-1101-001	ปลัดเทศบาล (นักบริหารงานท้องถิ่น)	สูง	965,400	174,000	174,000	1,313,400
2	นางวาสนา รัจรัฐ	ร.บ.ม.(การปกครองท้องถิ่น)	21-2-00-1101-002	รองปลัดเทศบาล (นักบริหารงานท้องถิ่น)	กลาง	21-2-00-1101-002	รองปลัดเทศบาล (นักบริหารงานท้องถิ่น)	กลาง	539,160	67,200	67,200	673,560
3	นายณัฐวิวัฒน์ จันทรมณี	ร.ม.(รัฐศาสตร์)	21-2-00-1101-003	รองปลัดเทศบาล (นักบริหารงานท้องถิ่น)	กลาง	21-2-00-1101-003	รองปลัดเทศบาล (นักบริหารงานท้องถิ่น)	กลาง	495,000	67,200	67,200	629,400
4	นายวัชรินทร์ จงจิตร	ร.บ.บ.(รัฐประศาสนศาสตร์)	21-2-00-1101-004	รองปลัดเทศบาล (นักบริหารงานท้องถิ่น)	กลาง	21-2-00-1101-004	รองปลัดเทศบาล (นักบริหารงานท้องถิ่น)	กลาง	495,000	67,200	67,200	629,400
สำนักปลัดเทศบาล (01)												
5	นายศักดิ์ดา โป้จ้อย	ร.ม.(รัฐศาสตร์)	21-2-01-2101-001	หัวหน้าสำนักปลัดเทศบาล (นักบริหารงานทั่วไป)	กลาง	21-2-01-2101-001	หัวหน้าสำนักปลัดเทศบาล (นักบริหารงานทั่วไป)	กลาง	453,960	67,200	67,200	588,360
	ฝ่ายอำนวยการ											
6	นางเกศแก้ว ศิริวัฒน์	ศศ.บ.(การประชาสัมพันธ์)	21-2-01-2101-002	หน.ฝ่ายอำนวยการ (นักบริหารงานทั่วไป)	ต้น	21-2-01-2101-002	หน.ฝ่ายอำนวยการ (นักบริหารงานทั่วไป)	ต้น	638,760	18,000	-	656,760
	งานบริหารงานทั่วไป											
7	นางสาวรตนพร ทองขาว	ร.ม.(รัฐศาสตร์)	21-2-01-3101-001	นักจัดการงานทั่วไป	ชก.	21-2-01-3101-001	นักจัดการงานทั่วไป	ชก.	356,160	-	-	356,160
8	นางสาวกาญจนา ราโชภาณจน์	บธ.บ.(การจัดการทั่วไป)	21-2-01-4101-001	เจ้าพนักงานธุรการ	ชง.	21-2-01-4101-001	เจ้าพนักงานธุรการ	ชง.	335,520	-	-	335,520
9	นางสาวศิริรัตน์ ทองเกียรติ	บธ.บ.(คอมพิวเตอร์ธุรกิจ)	21-2-01-4101-002	เจ้าพนักงานธุรการ	ปง.	21-2-01-4101-002	เจ้าพนักงานธุรการ	ปง.	192,360	-	-	192,360
	งานกิจการสภา											
10	นางสาวศิริแพ้น แทนโป	บธ.บ.(การบริหารทั่วไป)	21-2-01-3101-002	นักจัดการงานทั่วไป	ปก.	21-2-01-3101-002	นักจัดการงานทั่วไป	ปก.	318,000	-	-	318,000
11	นางสาวสุพรรณิ คาคบรปักษ์	บช.บ.(การบัญชี)	21-2-01-4101-003	เจ้าพนักงานธุรการ	ปง.	21-2-01-4101-003	เจ้าพนักงานธุรการ	ปง.	188,640	-	-	188,640
	ฝ่ายปกครอง											
12	นายณัฐพิพัฒน์ ศรีสุวรรณ	ศศ.บ.(รัฐศาสตร์)	21-2-01-2101-003	หน.ฝ่ายปกครอง (นักบริหารงานทั่วไป)	ต้น	21-2-01-2101-003	หน.ฝ่ายปกครอง (นักบริหารงานทั่วไป)	ต้น	409,320	18,000	-	427,320

ที่	ชื่อ - สกุล	คุณวุฒิการศึกษา	กรอบอัตราเก่าดั้งเดิม			กรอบอัตราค่าจ้างใหม่			เงินเดือน	เงินประจำตำแหน่ง		หมายเหตุ
			เลขที่ตำแหน่ง	ตำแหน่ง	ระดับ	เลขที่ตำแหน่ง	ตำแหน่ง	ระดับ		เงินประจำตำแหน่ง	เงินค่าตอบแทน/เงินเพิ่มอื่น ๆ	
	งานทะเบียนราษฎร											
13	นางสาวอุราพร เกิดมีทรัพย์	ศศ.บ.(เศรษฐศาสตร์ธุรกิจ)	21-2-01-3104-002	นักจัดการงานทะเบียนและบัตร	ปก.	21-2-01-3104-002	นักจัดการงานทะเบียนและบัตร	ปก.	271,200	-	-	271,200
14	นางจิราภรณ์ ราฟิงนิษฐ์	ร.ม.(รัฐศาสตร์การปกครอง)	21-2-01-3104-003	นักจัดการงานทะเบียนและบัตร	ชก.	21-2-01-3104-003	นักจัดการงานทะเบียนและบัตร	ชก.	416,160	-	-	416,160
15	นางสาวศิริลักษณ์ คำแจ่ม	บธ.บ.(การตลาด)	21-2-01-4102-001	เจ้าพนักงานทะเบียน	ปง.	21-2-01-4102-001	เจ้าพนักงานทะเบียน	ปง.	171,720	-	-	171,720
16	(ว่าง)		21-2-01-4102-002	เจ้าพนักงานทะเบียน	ปง./ชง.	21-2-01-4102-002	เจ้าพนักงานทะเบียน	ปง./ชง.	297,900	-	-	297,900
17	(ว่าง)		21-2-01-4102-003	เจ้าพนักงานทะเบียน	ปง./ชง.	21-2-01-4102-003	เจ้าพนักงานทะเบียน	ปง./ชง.	297,900	-	-	297,900
18	(ว่าง)		21-2-01-4102-004	เจ้าพนักงานทะเบียน	ปง./ชง.	21-2-01-4102-004	เจ้าพนักงานทะเบียน	ปง./ชง.	297,900	-	-	297,900
	งานบัตรประจำตัวประชาชน											
19	นางระพีพร ดีเส็ง	ร.บ.ม.(รัฐประศาสนศาสตร์)	21-2-01-3104-001	นักจัดการงานทะเบียนและบัตร	ชก.	21-2-01-3104-001	นักจัดการงานทะเบียนและบัตร	ชก.	448,920	-	-	448,920
20	นางสาวธารทิพย์ กาพย์เกิด	ศศ.บ.(การบัญชี)	21-2-01-3104-004	นักจัดการงานทะเบียนและบัตร	ปก.	21-2-01-3104-004	นักจัดการงานทะเบียนและบัตร	ปก.	416,160	-	-	416,160
21	นางสาวปาจารีย์ จินโนภาส	ปวส.(การเลขานุการ)	21-2-01-4102-005	เจ้าพนักงานทะเบียน	ชง.	21-2-01-4102-005	เจ้าพนักงานทะเบียน	ชง.	307,920	-	-	307,920
22	นางสาวพุกษา โพธิ์รังสกุล	ปวส.(การจัดการวิทยากรชุมชน)	21-2-01-4102-006	เจ้าพนักงานทะเบียน	ชง.	21-2-01-4102-006	เจ้าพนักงานทะเบียน	ชง.	234,960	-	-	234,960
	ฝ่ายส่งเสริมการท่องเที่ยว											
23	นางณัฐกฤตา ดุลย์ภีร์	ร.บ.ม.(รัฐประศาสนศาสตร์)	21-2-01-2101-004	หน.ฝ่ายส่งเสริมการท่องเที่ยว	ต้น	21-2-01-2101-004	หน.ฝ่ายส่งเสริมการท่องเที่ยว	ต้น	409,320	18,000	-	427,320
				(นักบริหารงานทั่วไป)			(นักบริหารงานทั่วไป)					
	งานส่งเสริมการท่องเที่ยว											
24	นางศิริวรรณ จันทวาส	ศศ.บ.(นิเทศศาสตร์)	21-2-01-3302-001	นักพัฒนาการท่องเที่ยว	ปก.	21-2-01-3302-001	นักพัฒนาการท่องเที่ยว	ปก.	218,400	-	-	218,400
25	(ว่าง)		21-2-01-4101-019	เจ้าพนักงานธุรการ	ปง./ชง.	21-2-01-4101-019	เจ้าพนักงานธุรการ	ปง./ชง.	297,900	-	-	297,900
	ฝ่ายป้องกันและบรรเทาสาธารณภัย											
26	นายยงยุทธ เหล่าเจริญเกียรติ	น.บ.(นิติศาสตร์)	21-2-01-2101-005	หน.ฝ่ายป้องกันและบรรเทาสาธารณภัย	ต้น	21-2-01-2101-005	หน.ฝ่ายป้องกันและบรรเทาสาธารณภัย	ต้น	810,720	18,000	-	828,720
				(นักบริหารงานทั่วไป)			(นักบริหารงานทั่วไป)					
	งานป้องกันและบรรเทาสาธารณภัย											
27	นายชวัล จรเสมอ	ท.บ.(เทคโนโลยีสารสนเทศ)	21-2-01-3101-003	นักจัดการงานทั่วไป	ปก.	21-2-01-3201-003	นักจัดการงานทั่วไป	ปก.	237,600	-	-	237,600
28	นายกองปัญญา สายทอง	ปวส.(ช่างอิเล็กทรอนิกส์)	21-2-01-4805-001	จพง.ป้องกันและบรรเทาสาธารณภัย	ชง.	21-2-01-4805-001	จพง.ป้องกันและบรรเทาสาธารณภัย	ชง.	244,320	-	-	244,320
29	นายสุชาติ หนูโสด	ปวส.(ไฟฟ้ากำลัง)	21-2-01-4805-002	จพง.ป้องกันและบรรเทาสาธารณภัย	ชง.	21-2-01-4805-002	จพง.ป้องกันและบรรเทาสาธารณภัย	ชง.	490,800	-	-	490,800
30	นายสมเกียรติ พงศापาน	ปวส.(ช่างยนต์)	21-2-01-4805-003	จพง.ป้องกันและบรรเทาสาธารณภัย	ชง.	21-2-01-4805-003	จพง.ป้องกันและบรรเทาสาธารณภัย	ชง.	557,880	-	-	557,880

ที่	ชื่อ - สกุล	คุณวุฒิ การศึกษา	กรอบอัตราค่าจ้างเดิม			กรอบอัตราค่าจ้างใหม่			เงินเดือน	เงินประจำตำแหน่ง		หมายเหตุ
			เลขที่ตำแหน่ง	ตำแหน่ง	ระดับ	เลขที่ตำแหน่ง	ตำแหน่ง	ระดับ		เงินประจำ ตำแหน่ง	เงินค่าตอบแทน/ เงินเพิ่มอื่น ๆ	
31	นายวีระพงศ์ ไชยพหล	ร.บ.บ.(การปกครองท้องถิ่น)	21-2-01-4805-004	จพง.ป้องกันและบรรเทาสาธารณภัย	ชง.	21-2-01-4805-004	จพง.ป้องกันและบรรเทาสาธารณภัย	ชง.	275,040	-	-	275,040
32	นายสุชาติ เขาว์ชะตา	ปวส.(ไฟฟ้ากำลัง)	21-2-01-4805-005	จพง.ป้องกันและบรรเทาสาธารณภัย	ชง.	21-2-01-4805-005	จพง.ป้องกันและบรรเทาสาธารณภัย	ชง.	446,520	-	-	446,520
33	นายกฤติเดช กาละจิตต์	ปวช.(อิเล็กทรอนิกส์)	21-2-01-4805-006	จพง.ป้องกันและบรรเทาสาธารณภัย	ชง.	21-2-01-4805-006	จพง.ป้องกันและบรรเทาสาธารณภัย	ชง.	335,520	-	-	335,520
34	นายอุดมศักดิ์ นัสฐาน	ปวส.(ช่างยนต์)	21-2-01-4805-007	จพง.ป้องกันและบรรเทาสาธารณภัย	ชง.	21-2-01-4805-007	จพง.ป้องกันและบรรเทาสาธารณภัย	ชง.	335,520	-	-	335,520
35	นายอติพงษ์ สิงห์บำรุง	คอบ.บ.(วิศวกรรมไฟฟ้า)	21-2-01-4805-008	จพง.ป้องกันและบรรเทาสาธารณภัย	ชง.	21-2-01-4805-008	จพง.ป้องกันและบรรเทาสาธารณภัย	ชง.	318,960	-	-	318,960
36	นายอนุสร สุวรรณคช	ปวส.(ไฟฟ้า)	21-2-01-4805-009	จพง.ป้องกันและบรรเทาสาธารณภัย	ชง.	21-2-01-4805-009	จพง.ป้องกันและบรรเทาสาธารณภัย	ชง.	194,280	-	-	194,280
37	นายสุเมธ หนูทอง	ปวส.(ช่างไฟฟ้ากำลัง)	21-2-01-4805-010	จพง.ป้องกันและบรรเทาสาธารณภัย	ชง.	21-2-01-4805-010	จพง.ป้องกันและบรรเทาสาธารณภัย	ชง.	329,880	-	-	329,880
38	นายเฉลิมชัย ยศขุน	วศ.บ.(วิศวกรรมอุตสาหกรรม)	21-2-01-4805-011	จพง.ป้องกันและบรรเทาสาธารณภัย	ปง.	21-2-01-4805-011	จพง.ป้องกันและบรรเทาสาธารณภัย	ปง.	300,240	-	-	300,240
39	สิบเอกธวิน บุญขิต	ปวช.(ช่างก่อสร้าง)	21-2-01-4805-012	จพง.ป้องกันและบรรเทาสาธารณภัย	ปง.	21-2-01-4805-012	จพง.ป้องกันและบรรเทาสาธารณภัย	ปง.	335,520	-	-	335,520
40	นายวรวิทย์ เต็งภู	ปวส.(เทคนิคเครื่องกล)	21-2-01-4805-013	จพง.ป้องกันและบรรเทาสาธารณภัย	ปง.	21-2-01-4805-013	จพง.ป้องกันและบรรเทาสาธารณภัย	ปง.	158,760	-	-	158,760
41	(ว่าง)		21-2-01-4805-014	จพง.ป้องกันและบรรเทาสาธารณภัย	ปง./ชง.	21-2-01-4805-014	จพง.ป้องกันและบรรเทาสาธารณภัย	ปง./ชง.	297,900	-	-	297,900
42	นายเพลินกิจ ศรีอำนาจ	ป.กศ.(พลศึกษา)	21-2-01-4805-015	จพง.ป้องกันและบรรเทาสาธารณภัย	ชง.	21-2-01-4805-015	จพง.ป้องกันและบรรเทาสาธารณภัย	ชง.	460,560	-	-	460,560
43	(ว่าง)		21-2-01-4805-016	จพง.ป้องกันและบรรเทาสาธารณภัย	ปง./ชง.	21-2-01-4805-016	จพง.ป้องกันและบรรเทาสาธารณภัย	ปง./ชง.	297,900	-	-	297,900
44	นายสาโรจน์ ดั่งสะท้าน	ปวส.(ช่างไฟฟ้ากำลัง)	21-2-01-4805-017	จพง.ป้องกันและบรรเทาสาธารณภัย	ชง.	21-2-01-4805-017	จพง.ป้องกันและบรรเทาสาธารณภัย	ชง.	346,560	-	-	346,560
45	นายอนุวัฒน์ เกิดสมบัติ	ปวส.(ไฟฟ้ากำลัง)	21-2-01-4805-018	จพง.ป้องกันและบรรเทาสาธารณภัย	ปง.	21-2-01-4805-018	จพง.ป้องกันและบรรเทาสาธารณภัย	ปง.	146,640	-	-	146,640
46	นายเลิศพล วงศ์จินดา	ปวส.(ช่างอุตสาหกรรม)	21-2-01-4805-019	จพง.ป้องกันและบรรเทาสาธารณภัย	ปง.	21-2-01-4805-019	จพง.ป้องกันและบรรเทาสาธารณภัย	ปง.	146,640	-	-	146,640
47	นายจิรวุฒิ เขาวลิต	ปวส.(เครื่องกล)	21-2-01-4805-020	จพง.ป้องกันและบรรเทาสาธารณภัย	ปง.	21-2-01-4805-020	จพง.ป้องกันและบรรเทาสาธารณภัย	ปง.	146,640	-	-	146,640
48	นายสิทธิเดช จันทร์เรือง	วท.บ.(เทคโนโลยีอุตสาหกรรม)	21-2-01-4805-021	จพง.ป้องกันและบรรเทาสาธารณภัย	ปง.	21-2-01-4805-021	จพง.ป้องกันและบรรเทาสาธารณภัย	ปง.	146,640	-	-	146,640
49	นายภูวรินทร์ อินทร์เพ็ญ	ปวช.(ช่างกลโรงงาน)	21-2-01-4805-022	จพง.ป้องกันและบรรเทาสาธารณภัย	ปง.	21-2-01-4805-022	จพง.ป้องกันและบรรเทาสาธารณภัย	ปง.	119,760	-	-	119,760
	ฝ่ายรักษาความสงบ											
50	นายเศรษฐกฤษณ์ชัย คงจันทร์	ร.ป.ม.(รัฐประศาสนศาสตร์)	21-2-01-2101-006	หน.ฝ่ายรักษาความสงบ	ต้น	21-2-01-2101-006	หน.ฝ่ายรักษาความสงบ	ต้น	475,560	18,000	-	493,560
				(นักบริหารงานทั่วไป)			(นักบริหารงานทั่วไป)					
	งานรักษาความสงบเรียบร้อย											
51	นายกฤษฏาวุฒิ หนูแดง	ศศ.บ.(รัฐศาสตร์)	21-2-01-3809-001	นักจัดการงานเทคนิค	ชก.	21-2-01-3809-001	นักจัดการงานเทคนิค	ชก.	429,240	-	-	429,240
52	นายโสภณ ธรรมเศก	ศศ.บ.(รัฐศาสตร์)	21-2-01-3809-002	นักจัดการงานเทคนิค	ชก.	21-2-01-3809-002	นักจัดการงานเทคนิค	ชก.	455,520	-	-	455,520

ที่	ชื่อ - สกุล	คุณวุฒิการศึกษา	กรอบอัตราค่าจ้างเดิม			กรอบอัตราค่าจ้างใหม่			เงินเดือน	เงินประจำตำแหน่ง		หมายเหตุ
			เลขที่ตำแหน่ง	ตำแหน่ง	ระดับ	เลขที่ตำแหน่ง	ตำแหน่ง	ระดับ		เงินประจำตำแหน่ง	เงินค่าตอบแทน/เงินเพิ่มอื่น ๆ	
	ฝ่ายนิติการ											
53	นางสาวปิยนดา รัชชทอง	ศศ.บ.(การจัดการทั่วไป)	21-2-07-2101-012	หน.ฝ่ายนิติการ	ต้น	21-2-01-2101-012	หน.ฝ่ายนิติการ	ต้น	402,720	18,000	-	420,720
				(นักบริหารงานทั่วไป)			(นักบริหารงานทั่วไป)					
	งานนิติการ											
54	นายกันทร กฤตรัชตนันต์	LL.M.(Intellectual Property Law)	21-2-07-3105-001	นิติกร (วช.)	ชพ.	21-2-01-3105-001	นิติกร (วช.)	ชพ.	588,120	67,200	67,200	722,520
55	นายจรัญ ทิพย์สิทธิ์	น.ม.(นิติศาสตร์)	21-2-07-3105-002	นิติกร (พตค.)	ชก.	21-2-01-3105-002	นิติกร (พตค.)	ชก.	448,920	-	54,000	502,920
56	นายอิษฌน์ วัฒนวิลี	น.บ.(นิติศาสตร์)	21-2-07-3105-003	นิติกร	ปก.	21-2-01-3105-003	นิติกร	ปก.	241,440	-	-	241,440
	ลูกจ้างประจำ											
57	นางศรีไพร อมรการ	ปวส.(การบัญชี)	-	เจ้าพนักงานธุรการ	-	-	เจ้าพนักงานธุรการ	-	303,000	-	-	303,000
58	นายสมพิศ นารีพล	ประถมศึกษา	-	พนักงานขับรถยนต์	-	-	พนักงานขับรถยนต์	-	342,720	-	-	342,720
59	นายรจพร ศรีจำรัส	ประถมศึกษา	-	พนักงานขับรถยนต์	-	-	พนักงานขับรถยนต์	-	323,760	-	-	323,760
60	นายสมโชค อรุณจิตร	ประถมศึกษา	-	พนักงานขับรถยนต์	-	-	พนักงานขับรถยนต์	-	303,000	-	-	303,000
61	นายเถียน ปานช่วย	ประถมศึกษา (ป.3)	-	พนักงานขับรถยนต์	-	-	พนักงานขับรถยนต์	-	349,320	-	-	349,320
62	นายคณิต นุตราพันธุ์	มัธยมศึกษาตอนปลาย	-	พนักงานขับรถยนต์	-	-	พนักงานขับรถยนต์	-	284,520	-	-	284,520
63	นายพงษ์พันธ์ สังเวช	ปวช.(ไฟฟ้ากำลัง)	-	พนักงานขับรถยนต์	-	-	พนักงานขับรถยนต์	-	284,520	-	-	284,520
64	นายขวัญชัย มากมารศรี	มัธยมศึกษาตอนต้น	-	พนักงานขับรถยนต์	-	-	พนักงานขับรถยนต์	-	271,200	-	-	271,200
65	นายทวี ตราสุวรรณ	มัธยมศึกษาตอนปลาย	-	พนักงานขับรถยนต์	-	-	พนักงานขับรถยนต์	-	266,760	-	-	266,760
66	นายสรารุช นิยมเดชา	มัธยมศึกษาตอนต้น	-	พนักงานขับรถยนต์	-	-	พนักงานขับรถยนต์	-	252,120	-	-	252,120
67	นายสมใจ พลไชย	มัธยมศึกษาตอนปลาย	-	พนักงานขับรถยนต์	-	-	พนักงานขับรถยนต์	-	284,520	-	-	284,520
68	นายทวี ทับเพชร	มัธยมศึกษาตอนปลาย	-	พนักงานขับรถยนต์	-	-	พนักงานขับรถยนต์	-	248,160	-	-	248,160
69	นายณรงค์ เสรี	มัธยมศึกษาตอนปลาย	-	พนักงานขับรถยนต์	-	-	พนักงานขับรถยนต์	-	280,080	-	-	280,080
70	นายวิชัย บุญคงมาก	ปวส.(ช่างยนต์)	-	พนักงานขับรถยนต์	-	-	พนักงานขับรถยนต์	-	244,320	-	-	244,320
71	นายกริธา โอเอี่ยม	มัธยมศึกษาตอนปลาย	-	พนักงานขับรถยนต์	-	-	พนักงานขับรถยนต์	-	284,520	-	-	284,520
72	นายประสิทธิ์ ช่วยสม	มัธยมศึกษาตอนปลาย	-	พนักงานขับรถยนต์	-	-	พนักงานขับรถยนต์	-	280,080	-	-	280,080
73	นายเอกสิทธิ์ จิตต์ประพันธ์	ปวท.	-	พนักงานขับรถยนต์	-	-	พนักงานขับรถยนต์	-	288,960	-	-	288,960
74	นายสมบุรณ์ จินดา	ปวส.(ไฟฟ้ากำลัง)	-	พนักงานดับเพลิง	-	-	พนักงานดับเพลิง	-	308,040	-	-	308,040

ที่	ชื่อ - สกุล	คุณวุฒิ การศึกษา	กรอบอัตราค่าจ้างเดิม			กรอบอัตราค่าจ้างใหม่			เงินเดือน	เงินประจำตำแหน่ง		หมายเหตุ
			เลขที่ตำแหน่ง	ตำแหน่ง	ระดับ	เลขที่ตำแหน่ง	ตำแหน่ง	ระดับ		เงินประจำ ตำแหน่ง	เงินค่าตอบแทน/ เงินเพิ่มอื่น ๆ	
75	นายอะหลี ศรีเจริญ	ปวช.	-	พนักงานดับเพลิง	-	-	พนักงานดับเพลิง	-	308,040	-	-	308,040
	พนักงานจ้าง											
76	(ว่าง)	-	-	พนักงานจ้างผู้เชี่ยวชาญพิเศษ (ด้านการบริหารงานท้องถิ่น)	-	-	พนักงานจ้างผู้เชี่ยวชาญพิเศษ (ด้านการบริหารงานท้องถิ่น)	-	292,800	-	-	292,800
77	นางสาวศิริขวัญ สุวรรณภักดี	บธ.บ.(การจัดการ)	-	ผช.นักจัดการงานทั่วไป	-	-	ผช.นักจัดการงานทั่วไป	-	180,000	-	-	180,000
78	(ว่าง)			ผช.นิติกร	-	-	ผช.นิติกร	-	180,000	-	-	180,000
79	(ว่าง)			ผช.นิติกร	-	-	ผช.นิติกร	-	180,000	-	-	180,000
80	นางชณิษฐา จันทวาส	ปวส.(การบัญชี)	-	ผช.เจ้าพนักงานธุรการ	-	-	ผช.เจ้าพนักงานธุรการ	-	151,200	-	-	151,200
81	นางสาวกนกวรรณ ชูชื่น	ปวส.(การบัญชี)	-	ผช.เจ้าพนักงานธุรการ	-	-	ผช.เจ้าพนักงานธุรการ	-	144,600	-	-	144,600
82	นางณฐมน โปจัย	ศศ.บ.(รัฐศาสตร์)	-	ผช.เจ้าพนักงานธุรการ	-	-	ผช.เจ้าพนักงานธุรการ	-	150,480	-	-	150,480
83	นางสาวนภัทรสร สำแดงสาร	ปวส.(การโรงแรม)	-	ผช.เจ้าพนักงานธุรการ	-	-	ผช.เจ้าพนักงานธุรการ	-	143,520	-	-	143,520
84	นางสาวมลิดา วัตศรี	ปวส.(การจัดการทั่วไป)	-	ผช.เจ้าพนักงานธุรการ	-	-	ผช.เจ้าพนักงานธุรการ	-	144,240	-	-	144,240
85	(ว่าง)			ผช.เจ้าพนักงานธุรการ	-	-	ผช.เจ้าพนักงานธุรการ	-	150,480	-	-	150,480
86	(ว่าง)			ผช.เจ้าพนักงานธุรการ	-	-	ผช.เจ้าพนักงานธุรการ	-	150,480	-	-	150,480
87	(ว่าง)			ผช.เจ้าพนักงานธุรการ	-	-	ผช.เจ้าพนักงานธุรการ	-	150,480	-	-	150,480
88	นางสาวธนันญา จิระพิบูลย์พันธ์	ร.บ.บ.(รัฐประศาสนศาสตร์)	-	ผช.เจ้าพนักงานธุรการ	-	-	ผช.เจ้าพนักงานธุรการ	-	150,480	-	-	150,480
89	(ว่าง)			ผช.เจ้าพนักงานธุรการ	-	-	ผช.เจ้าพนักงานธุรการ	-	138,000	-	-	138,000
90	(ว่าง)			ผช.เจ้าพนักงานธุรการ	-	-	ผช.เจ้าพนักงานธุรการ	-	138,000	-	-	138,000
91	(ว่าง)		-	ผช.เจ้าพนักงานเทคนิค	-	-	ผช.เจ้าพนักงานเทคนิค	-	138,000	-	-	138,000
92	(ว่าง)		-	ผช.เจ้าพนักงานเทคนิค	-	-	ผช.เจ้าพนักงานเทคนิค	-	138,000	-	-	138,000
93	(ว่าง)		-	ผช.เจ้าพนักงานเทคนิค	-	-	ผช.เจ้าพนักงานเทคนิค	-	138,000	-	-	138,000
94	(ว่าง)		-	ผช.เจ้าพนักงานเทคนิค	-	-	ผช.เจ้าพนักงานเทคนิค	-	138,000	-	-	138,000
95	(ว่าง)		-	ผช.เจ้าพนักงานเทคนิค	-	-	ผช.เจ้าพนักงานเทคนิค	-	138,000	-	-	138,000
96	(ว่าง)		-	ผช.เจ้าพนักงานเทคนิค	-	-	ผช.เจ้าพนักงานเทคนิค	-	138,000	-	-	138,000
97	(ว่าง)		-	ผช.เจ้าพนักงานเทคนิค	-	-	ผช.เจ้าพนักงานเทคนิค	-	138,000	-	-	138,000
98	นายชัยศักดิ์ ปุณขันธ์	มัธยมศึกษาตอนต้น	-	พนักงานขับเครื่องจักรกลขนาดเบา (ทัักษะ)	-	-	พนักงานขับเครื่องจักรกลขนาดเบา (ทัักษะ)	-	112,800	-	-	112,800

ที่	ชื่อ - สกุล	คุณวุฒิการศึกษา	กรอบอัตราค่าจ้างเดิม			กรอบอัตราค่าจ้างใหม่			เงินเดือน	เงินประจำตำแหน่ง		หมายเหตุ
			เลขที่ตำแหน่ง	ตำแหน่ง	ระดับ	เลขที่ตำแหน่ง	ตำแหน่ง	ระดับ		เงินประจำตำแหน่ง	เงินค่าตอบแทน/เงินเพิ่มอื่น ๆ	
99	นายชินวร หนูโสด	มัธยมศึกษาตอนต้น	-	พนักงานขับเครื่องจักรกลขนาดเบา (หักกะ)	-	-	พนักงานขับเครื่องจักรกลขนาดเบา (หักกะ)	-	112,800	-	-	112,800
100	นายธีระวัฒน์ สมจิต	บธ.บ.(การจัดการ)	-	พนักงานขับรถยนต์ (ทั่วไป)	-	-	พนักงานขับรถยนต์ (ทั่วไป)	-	108,000	-	-	108,000
101	นายนรากร เล็กน้อย	พธ.บ.(รัฐศาสตร์)	-	พนักงานขับรถยนต์ (ทั่วไป)	-	-	พนักงานขับรถยนต์ (ทั่วไป)	-	108,000	-	-	108,000
102	นางสาวกรกมล ขยันการ	ปวช.(คอมพิวเตอร์ธุรกิจ)	-	คนงาน (ทั่วไป)	-	-	คนงาน (ทั่วไป)	-	108,000	-	-	108,000
สำนักคลัง (04)												
103	นางบังอร บุตรมะรียา	บธ.บ.(การจัดการทั่วไป)	21-2-04-2102-001	ผู้อำนวยการสำนักคลัง (นักบริหารงานการคลัง)	สูง	21-2-04-2102-001	ผู้อำนวยการสำนักคลัง (นักบริหารงานการคลัง)	สูง	715,680	120,000	120,000	955,680
	งานบริหารงานทั่วไป											
104	นางศัทธยา มุประสิทธิ์	ศศ.บ.(การบัญชี)	21-2-04-4101-004	เจ้าพนักงานธุรการ	ชง.	21-2-04-4101-004	เจ้าพนักงานธุรการ	ชง.	180,600	-	-	180,600
	ส่วนบริหารงานคลัง											
105	นางโสมรศมี พิทักษ์	บช.บ.(การบัญชี)	21-2-04-2102-002	ผอ.ส่วนบริหารงานคลัง (นักบริหารงานการคลัง)	กลาง	21-2-04-2102-002	ผอ.ส่วนบริหารงานคลัง (นักบริหารงานการคลัง)	กลาง	549,000	30,000	30,000	609,000
	ฝ่ายการเงินและบัญชี											
106	นายพิมล พูลพิพัฒน์	ศศ.บ.(การจัดการทั่วไป)	21-2-04-2102-004	หน.ฝ่ายการเงินและบัญชี (นักบริหารงานการคลัง)	ต้น	21-2-04-2102-004	หน.ฝ่ายการเงินและบัญชี (นักบริหารงานการคลัง)	ต้น	680,760	18,000	-	698,760
	งานการเงินและบัญชี											
107	นางสาวยุรี บุญบุญบุญญา	บธ.บ.(การบัญชี)	21-2-04-3201-001	นักวิชาการเงินและบัญชี	ชก.	21-2-04-3201-001	นักวิชาการเงินและบัญชี	ชก.	389,400	-	-	389,400
108	นางนงนภรัตน์ สุวประพันธ์	บธ.บ.(บัญชี)	21-2-04-3201-002	นักวิชาการเงินและบัญชี	ชก.	21-2-04-3201-002	นักวิชาการเงินและบัญชี	ชก.	329,760	-	-	329,760
109	นางสาวชัญญา นุชยศขุน	บธ.บ.(การบัญชี)	21-2-04-3201-006	นักวิชาการเงินและบัญชี	ชก.	21-2-04-3201-006	นักวิชาการเงินและบัญชี	ชก.	409,320	-	-	409,320
	งานบำเหน็จบำนาญ											
110	นางอารมณี กิจวิจิตร	บธ.ม.(บริหารธุรกิจ)	21-2-04-3202-002	นักวิชาการคลัง	ชก.	21-2-04-3202-002	นักวิชาการคลัง	ชก.	455,520	-	-	455,520
111	(ว่าง)		21-2-04-4201-001	เจ้าพนักงานการเงินและบัญชี	ปง./ชง.	21-2-04-4201-001	เจ้าพนักงานการเงินและบัญชี	ปง./ชง.	297,900	-	-	297,900
	ฝ่ายสถิติการคลัง											
112	นางเดือนเพ็ญ ธีบุตร	บธ.บ.(การบัญชี)	21-2-04-2102-005	หน.ฝ่ายสถิติการคลัง (นักบริหารงานการคลัง)	ต้น	21-2-04-2102-005	หน.ฝ่ายสถิติการคลัง (นักบริหารงานการคลัง)	ต้น	448,920	18,000	-	466,920

ที่	ชื่อ - สกุล	คุณวุฒิ การศึกษา	กรอบอัตราค่าจ้างเดิม			กรอบอัตราค่าจ้างใหม่			เงินเดือน	เงินประจำตำแหน่ง		หมายเหตุ
			เลขที่ตำแหน่ง	ตำแหน่ง	ระดับ	เลขที่ตำแหน่ง	ตำแหน่ง	ระดับ		เงินประจำ ตำแหน่ง	เงินค่าตอบแทน/ เงินเพิ่มอื่น ๆ	
	งานสถิติการคลัง											
113	นางนันทนา สมบูรณ์ทรัพย์	บธ.ม.(บริหารธุรกิจ)	21-2-04-3202-001	นักวิชาการคลัง	ปก.	21-2-04-3202-001	นักวิชาการคลัง	ปก.	275,760	-	-	275,760
114						21-2-04-4202-002	เจ้าพนักงานการคลัง	ปง./ชง.	297,900	-	-	กำหนดเพิ่ม
	ฝ่ายพัสดุและทรัพย์สิน											
115	นางสายพิน ทรัพย์ทน	ศส.บ.(การจัดการทั่วไป)	21-2-04-2102-006	หน.ฝ่ายพัสดุและทรัพย์สิน (นักบริหารงานการคลัง)	ต้น	21-2-04-2102-006	หน.ฝ่ายพัสดุและทรัพย์สิน (นักบริหารงานการคลัง)	ต้น	618,240	18,000	-	636,240
	งานพัสดุและทรัพย์สิน											
116	นายอมรศักดิ์ สุตนพัฒน์	บธ.ม.(บริหารธุรกิจ)	21-2-04-3204-001	นักวิชาการพัสดุ	ชก.	21-2-04-3204-001	นักวิชาการพัสดุ	ชก.	276,960	-	-	276,960
117	นายวุฒิพงษ์ สุริยผล	บธ.บ.(การจัดการ)	21-2-04-3204-002	นักวิชาการพัสดุ	ชก.	21-2-04-3204-002	นักวิชาการพัสดุ	ชก.	293,880	-	-	293,880
118	นายธีรพงษ์ นุ่นแก้ว	ศส.บ.(การจัดการทั่วไป)	21-2-04-3204-003	นักวิชาการพัสดุ	ปก.	21-2-04-3204-003	นักวิชาการพัสดุ	ปก.	369,480	-	-	369,480
119	นางสุจิตา วัชรดิษฐกุล	บช.บ.(การบัญชี)	21-2-04-4203-001	เจ้าพนักงานพัสดุ	ปง.	21-2-04-4203-001	เจ้าพนักงานพัสดุ	ปง.	192,360	-	-	192,360
120	นางสาววรรณนิศา ปานสีไหม	บธ.บ.(การตลาด)	21-2-04-4203-002	เจ้าพนักงานพัสดุ	ปง.	21-2-04-4203-002	เจ้าพนักงานพัสดุ	ปง.	165,120	-	-	165,120
121	(ว่าง)		21-2-04-4203-003	เจ้าพนักงานพัสดุ	ปง./ชง.	21-2-04-4203-003	เจ้าพนักงานพัสดุ	ปง./ชง.	297,900	-	-	297,900
122	(ว่าง)	-	21-2-04-4203-004	เจ้าพนักงานพัสดุ	ปง./ชง.	21-2-04-4203-004	เจ้าพนักงานพัสดุ	ปง./ชง.	297,900	-	-	297,900
123	(ว่าง)	-	21-2-04-4203-005	เจ้าพนักงานพัสดุ	ปง./ชง.	21-2-04-4203-005	เจ้าพนักงานพัสดุ	ปง./ชง.	297,900	-	-	297,900
	ส่วนพัฒนารายได้											
124	นางจงดี โปณะทอง	บธ.บ.(บัญชี)	21-2-04-2102-003	ผอ.ส่วนพัฒนารายได้ (นักบริหารงานการคลัง)	กลาง	21-2-04-2102-003	ผอ.ส่วนพัฒนารายได้ (นักบริหารงานการคลัง)	กลาง	797,880	30,000	30,000	857,880
	ฝ่ายพัฒนารายได้											
125	นางสาวรุจิเรข คงทอง	บธ.บ.(บัญชี)	21-2-04-2102-008	หน.ฝ่ายพัฒนารายได้ (นักบริหารงานการคลัง)	ต้น	21-2-04-2102-008	หน.ฝ่ายพัฒนารายได้ (นักบริหารงานการคลัง)	ต้น	422,640	18,000	-	440,640
	งานพัฒนารายได้											
126	นางสาวชนิษฐา บุญแก้วเสื่อ	บธ.บ.(การจัดการ)	21-2-04-3203-001	นักวิชาการจัดเก็บรายได้	ปก.	21-2-04-3203-001	นักวิชาการจัดเก็บรายได้	ปก.	218,400	-	-	218,400
127	นางสาวศศิรัตน์ สอนบรรจง	บธ.บ.(การบัญชี)	21-2-04-3203-002	นักวิชาการจัดเก็บรายได้	ชก.	21-2-04-3203-002	นักวิชาการจัดเก็บรายได้	ชก.	422,640	-	-	422,640
128	นางสาวจรินทร์ ภูมินิยม	ปวส.(การบัญชี)	21-2-04-4204-001	เจ้าพนักงานจัดเก็บรายได้	ปง.	21-2-04-4204-001	เจ้าพนักงานจัดเก็บรายได้	ปง.	168,360	-	-	168,360
129	นางสาวกนกพร ลีวชัยชาญ	ปวส.(การบัญชี)	21-2-04-4204-002	เจ้าพนักงานจัดเก็บรายได้	ปง.	21-2-04-4204-002	เจ้าพนักงานจัดเก็บรายได้	ปง.	171,720	-	-	171,720

ที่	ชื่อ - สกุล	คุณวุฒิ การศึกษา	กรอบอัตราค่าจ้างเดิม			กรอบอัตราค่าจ้างใหม่			เงินเดือน	เงินประจำตำแหน่ง		หมายเหตุ
			เลขที่ตำแหน่ง	ตำแหน่ง	ระดับ	เลขที่ตำแหน่ง	ตำแหน่ง	ระดับ		เงินประจำ ตำแหน่ง	เงินค่าตอบแทน/ เงินเพิ่มอื่น ๆ	
130	(ว่าง)		21-2-04-4204-003	เจ้าพนักงานจัดเก็บรายได้	ปง./ชง.	21-2-04-4204-003	เจ้าพนักงานจัดเก็บรายได้	ปง./ชง.	297,900	-	-	297,900
131	นางสาวสุณัฐชา สุพัฒน์	ปวส.(การบัญชี)	21-2-04-4204-004	เจ้าพนักงานจัดเก็บรายได้	ปง.	21-2-04-4204-004	เจ้าพนักงานจัดเก็บรายได้	ปง.	165,120	-	-	165,120
ฝ่ายผลประโยชน์และกิจการพาณิชย์												
132	กท.สรรหา	-	21-2-04-2102-009	หน.ฝ่ายผลประโยชน์และกิจการพาณิชย์ (นักบริหารงานการคลัง)	ต้น	21-2-04-2102-009	หน.ฝ่ายผลประโยชน์และกิจการพาณิชย์ (นักบริหารงานการคลัง)	ต้น	393,600	18,000	-	411,600
งานผลประโยชน์และกิจการพาณิชย์												
133						21-2-04-3203-004	นักวิชาการจัดเก็บรายได้	ปก./ชก.	355,320	-	-	กำหนดเพิ่ม
134	นางสาวชนิสรา นพรัตน์	ศต.บ.(บริหารธุรกิจ)	21-2-04-4204-005	เจ้าพนักงานจัดเก็บรายได้	ชง.	21-2-04-4204-005	เจ้าพนักงานจัดเก็บรายได้	ชง.	244,320	-	-	244,320
ฝ่ายแผนที่ภาษีและทะเบียนทรัพย์สิน												
135	นางสาวดวงดาว สุขธรรมา	บธ.บ.(การบัญชี)	21-2-04-2102-007	หน.ฝ่ายแผนที่ภาษีและทะเบียนทรัพย์สิน (นักบริหารงานการคลัง)	ต้น	21-2-04-2102-007	หน.ฝ่ายแผนที่ภาษีและทะเบียนทรัพย์สิน (นักบริหารงานการคลัง)	ต้น	409,320	18,000	-	427,320
งานแผนที่ภาษีและทะเบียนทรัพย์สิน												
136	นางเพ็ญภา อักษรกุล	วท.บ.(วิทยาการคอมพิวเตอร์)	21-2-04-4204-006	เจ้าพนักงานจัดเก็บรายได้	ชง.	21-2-04-4204-006	เจ้าพนักงานจัดเก็บรายได้	ชง.	302,280	-	-	302,280
137	นางสายใจ ทองคำเสน	ปวท.(การเงินการธนาคาร)	21-2-04-4202-001	เจ้าพนักงานการคลัง	ชง.	21-2-04-4202-001	เจ้าพนักงานการคลัง	ชง.	460,560	-	-	460,560
138	สิบเอกคุณวุฒิ คงยก	วท.บ.(เทคโนโลยีก่อสร้าง)	21-2-04-4701-007	นายช่างโยธา	ชง.	21-2-04-4701-007	นายช่างโยธา	ชง.	307,920	-	-	307,920
139	(ว่าง)		21-2-04-4703-001	นายช่างสำรวจ	ปง./ชง.	21-2-04-4703-001	นายช่างสำรวจ	ปง./ชง.	297,900	-	-	297,900
ลูกจ้างประจำ												
140	นางนวลจันทร์ ทองสงค์	ปวท.(การบัญชี)	-	จนท.ทะเบียนทรัพย์สิน	-	-	จนท.ทะเบียนทรัพย์สิน	-	349,320	-	-	349,320
พนักงานจ้าง												
ประเภทภารกิจ												
141	นางศิริวรรณ ปัจฉัย	ศศ.บ.(การตลาด)	-	ผช.นักวิชาการเงินและบัญชี	-	-	ผช.นักวิชาการเงินและบัญชี	-	180,000	-	-	180,000
142	นางสาวสุนิศา พงศ์ยี่หล้า	บธ.บ.(การบริหารทรัพยากรมนุษย์)	-	ผช.นักวิชาการคลัง	-	-	ผช.นักวิชาการคลัง	-	208,560	-	-	208,560
143	นางสาวสาธิตา คงแป้น	บธ.บ.(ระบบสารสนเทศทางธุรกิจ)	-	ผช.นักวิชาการคลัง	-	-	ผช.นักวิชาการคลัง	-	180,000	-	-	180,000
144	นางสาวกมลวรรณ มะเซ็ง	บธ.บ.(การประกอบการและการจัดการ)	-	ผช.นักวิชาการจัดเก็บรายได้	-	-	ผช.นักวิชาการจัดเก็บรายได้	-	180,000	-	-	180,000
145	นายประยูร สนิทใจ	ปวช.(ช่างก่อสร้าง)	-	ผช.นายช่างสำรวจ	-	-	ผช.นายช่างสำรวจ	-	117,360	-	-	117,360
146	นางสาวหนึ่งฤทัย ชูชัย	ปวส.(การบัญชี)	-	ผช.เจ้าพนักงานการคลัง	-	-	ผช.เจ้าพนักงานการคลัง	-	143,520	-	-	143,520

ที่	ชื่อ - สกุล	คุณวุฒิ การศึกษา	กรอบอัตรากำลังเดิม			กรอบอัตรากำลังใหม่			เงินเดือน	เงินประจำตำแหน่ง		หมายเหตุ
			เลขที่ตำแหน่ง	ตำแหน่ง	ระดับ	เลขที่ตำแหน่ง	ตำแหน่ง	ระดับ		เงินประจำ ตำแหน่ง	เงินค่าตอบแทน/ เงินเพิ่มอื่น ๆ	
147	นางโสธรรญา สุวรรณโชติ	ปวส.(การบัญชี)	-	ผช.เจ้าพนักงานการคลัง	-	-	ผช.เจ้าพนักงานการคลัง	-	144,240	-	-	144,240
148	นางสาวจุฬางค์พัฒน์ สิ้นธุรงค์	บธ.บ.(การตลาด)	-	ผช.เจ้าพนักงานการคลัง	-	-	ผช.เจ้าพนักงานการคลัง	-	138,000	-	-	138,000
149	นางสาวกชรัตน์ ปิยะจันทร์	ปวส.(การบัญชี)	-	ผช.เจ้าพนักงานการคลัง	-	-	ผช.เจ้าพนักงานการคลัง	-	138,000	-	-	138,000
150	นางสาวนารินาถ จารุเกียรติกุล	ปวส.(การบัญชี)	-	ผช.เจ้าพนักงานจัดเก็บรายได้	-	-	ผช.เจ้าพนักงานจัดเก็บรายได้	-	143,520	-	-	143,520
151	นางศิวพร หวังสุทธิ	ปวส.(คอมพิวเตอร์ธุรกิจ)	-	ผช.เจ้าพนักงานจัดเก็บรายได้	-	-	ผช.เจ้าพนักงานจัดเก็บรายได้	-	144,240	-	-	144,240
152	นางเปรมปรี บุญเทพ	ปวช.(พาณิชย์การ)	-	ผช.เจ้าพนักงานจัดเก็บรายได้	-	-	ผช.เจ้าพนักงานจัดเก็บรายได้	-	107,160	-	-	107,160
153	นางจริญา ทองแก้ว	ปวส.การบัญชี)	-	ผช.เจ้าพนักงานจัดเก็บรายได้	-	-	ผช.เจ้าพนักงานจัดเก็บรายได้	-	144,240	-	-	144,240
	ประเภททั่วไป											
154	นายอภิรมย์ โอธอุภบาล	ปวช.(ช่างก่อสร้าง)	-	พนักงานขับรถยนต์ (ทั่วไป)	-	-	พนักงานขับรถยนต์ (ทั่วไป)	-	108,000	-	-	108,000
155	นายสุชาติ ทองแก้ว	มัธยมศึกษาตอนต้น	-	พนักงานขับรถยนต์ (ทั่วไป)	-	-	พนักงานขับรถยนต์ (ทั่วไป)	-	108,000	-	-	108,000
156	นางสาวไพลิน ชื่นบาน	ปวช.(พาณิชย์การ)	-	คนงาน	-	-	คนงาน	-	108,000	-	-	108,000
157	นายกิตติ สุวรรณคดี	มัธยมศึกษาตอนต้น	-	คนงาน	-	-	คนงาน	-	108,000	-	-	108,000
สำนักช่าง (05)												
158	นายดิเรกฤทธิ์ ทะกาศูญจน์	วศ.บ.(วิศวกรรมโยธา)	21-2-05-2103-001	ผู้อำนวยการสำนักช่าง	สูง	21-2-05-2103-001	ผู้อำนวยการสำนักช่าง	สูง	872,520	120,000	120,000	1,112,520
				(นักบริหารงานช่าง)			(นักบริหารงานช่าง)					
	ฝ่ายบริหารงานทั่วไป											
159	นางสาวรุ่งฤดี จันทร์ปรีดา	ร.ม.(รัฐศาสตร์)	21-2-05-2101-007	หน.ฝ่ายบริหารงานทั่วไป	ต้น	21-2-05-2101-007	หน.ฝ่ายบริหารงานทั่วไป	ต้น	448,920	18,000	-	466,920
				(นักบริหารงานทั่วไป)			(นักบริหารงานทั่วไป)					
	งานบริหารงานทั่วไป											
160						21-2-05-3101-008	นักจัดการงานทั่วไป	ปก./ชก.	355,320	-	-	กำหนดเพิ่ม
161	นายทง คุณาธิป	วศ.บ.(วิชาการคอมพิวเตอร์)	21-2-05-4101-005	เจ้าพนักงานธุรการ	ชง.	21-2-05-4101-005	เจ้าพนักงานธุรการ	ชง.	313,440	-	-	313,440
162	นางสาวกิงกานต์ ภูธรภักดิ์	บธ.บ.(การบริหารทั่วไป)	21-2-05-4101-006	เจ้าพนักงานธุรการ	ปง.	21-2-05-4101-006	เจ้าพนักงานธุรการ	ปง.	185,280	-	-	185,280
163	(ว่าง)		21-2-05-4101-007	เจ้าพนักงานธุรการ	ปง./ชง.	21-2-05-4101-007	เจ้าพนักงานธุรการ	ปง./ชง.	297,900	-	-	297,900

ที่	ชื่อ - สกุล	คุณวุฒิ การศึกษา	กรอบอัตราค่าจ้างเดิม			กรอบอัตราค่าจ้างใหม่			เงินเดือน	เงินประจำตำแหน่ง		หมายเหตุ
			เลขที่ตำแหน่ง	ตำแหน่ง	ระดับ	เลขที่ตำแหน่ง	ตำแหน่ง	ระดับ		เงินประจำ ตำแหน่ง	เงินค่าตอบแทน/ เงินเพิ่มอื่น ๆ	
	ส่วนควบคุมการก่อสร้างอาคารและผังเมือง											
164	นางจิตรา มะโนสงค์	วท.บ.(เทคโนโลยีก่อสร้าง)	21-2-05-2103-002	ผอ.ส่วนควบคุมการก่อสร้างอาคารและผังเมือง (นักบริหารงานช่าง)	กลาง	21-2-05-2103-002	ผอ.ส่วนควบคุมการก่อสร้างอาคารและผังเมือง (นักบริหารงานช่าง)	กลาง	785,880	30,000	30,000	845,880
	ฝ่ายผังเมือง											
165	นายอภิเดช สังข์ทอง	วท.บ.(เทคโนโลยีก่อสร้าง)	21-2-05-2103-004	หน.ฝ่ายผังเมือง (นักบริหารงานช่าง)	ต้น	21-2-05-2103-004	หน.ฝ่ายผังเมือง (นักบริหารงานช่าง)	ต้น	356,160	18,000	-	374,160
	งานผังเมือง											
166						21-2-05-3703-001	นักผังเมือง	ปก./ชก.	355,320	-	-	กำหนดเพิ่ม
167	นายเกียรติ คำดี	ทล.บ.(การจัดการงานช่าง)	21-2-05-4704-001	นายช่างผังเมือง	ชง.	21-2-05-4704-001	นายช่างผังเมือง	ชง.	307,920	-	-	307,920
	ฝ่ายวิศวกรรมโยธา											
168	นายณราธิป แก้วแกมจันทร์	วศ.บ.(วิศวกรรมโยธา)	21-2-05-2103-005	หน.ฝ่ายวิศวกรรมโยธา (นักบริหารงานช่าง)	ต้น	21-2-05-2103-005	หน.ฝ่ายวิศวกรรมโยธา (นักบริหารงานช่าง)	ต้น	402,720	18,000	-	420,720
	งานวิศวกรรมโยธา 1											
169	นายยงยุทธ แก้วคุ้มภัย	วศ.บ.(วิศวกรรมโยธา)	21-2-05-3701-001	วิศวกรโยธา	ชก.	21-2-05-3701-001	วิศวกรโยธา	ชก.	329,760	-	-	329,760
170	นายโชคดี ชูราษฎร์	วศ.บ.(วิศวกรรมโยธา)	21-2-05-3701-002	วิศวกรโยธา (วช.)	ชก.	21-2-05-3701-002	วิศวกรโยธา (วช.)	ชก.	369,480	42,000	-	411,480
	งานวิศวกรรมโยธา 2											
171	นายอดิศักดิ์ เหมทานนท์	อส.บ.(เทคโนโลยีโยธา)	21-2-05-3701-003	วิศวกรโยธา	ชก.	21-2-05-3701-003	วิศวกรโยธา	ชก.	369,480	-	-	369,480
172	นายสุริยะ อินทนี	วศ.บ.(วิศวกรรมโยธา)	21-2-05-3701-004	วิศวกรโยธา (วช.)	ปก.	21-2-05-3701-004	วิศวกรโยธา (วช.)	ชก.	362,640	42,000	-	404,640
173	(ว่าง)		21-2-05-4701-001	นายช่างโยธา	ปง./ชง.	21-2-05-4701-001	นายช่างโยธา	ปง./ชง.	297,900	-	-	297,900
	ฝ่ายสถาปัตยกรรม											
174	นายสุธีระ รักการ	วศ.บ.(วิศวกรรมโยธา)	21-2-05-2103-006	หน.ฝ่ายสถาปัตยกรรม (นักบริหารงานช่าง)	ต้น	21-2-05-2103-006	หน.ฝ่ายสถาปัตยกรรม (นักบริหารงานช่าง)	ต้น	422,640	18,000	-	440,640
	งานสถาปัตยกรรม											
175	นายธีรพงษ์ ชำนิ	สธ.ม.(นวัตกรรมการอาคาร)	21-2-05-3702-001	สถาปนิก	ชก.	21-2-05-3702-001	สถาปนิก	ชก.	271,440	-	-	271,440
176	นางสาวอุษพรต สุชัยดวง	ค.อ.ม.(สถาปัตยกรรม)	21-2-05-3702-002	สถาปนิก	ปก.	21-2-05-3702-002	สถาปนิก	ปก.	284,520	-	-	284,520
177	นางสาวอรอนงค์ อนุรักษ์	วท.บ.(สถาปัตยกรรม)	21-2-05-3702-003	สถาปนิก	ปก.	21-2-05-3702-003	สถาปนิก	ปก.	222,240	-	-	222,240

ที่	ชื่อ - สกุล	คุณวุฒิการศึกษา	กรอบอัตราค่าจ้างเดิม			กรอบอัตราค่าจ้างใหม่			เงินเดือน	เงินประจำตำแหน่ง		หมายเหตุ
			เลขที่ตำแหน่ง	ตำแหน่ง	ระดับ	เลขที่ตำแหน่ง	ตำแหน่ง	ระดับ		เงินประจำตำแหน่ง	เงินค่าตอบแทน/เงินเพิ่มอื่น ๆ	
178	(ว่าง)		21-2-05-3702-004	สถาปนิก	ปก./ชก.	21-2-05-3702-004	สถาปนิก	ปก./ชก.	355,320	-	-	355,320
179	(ว่าง)		21-2-05-4702-001	นายช่างเขียนแบบ	ปง./ชง.	21-2-05-4702-001	นายช่างเขียนแบบ	ปง./ชง.	297,900	-	-	297,900
	ส่วนการโยธา											
180	นายพันธ์ศักดิ์ ชุมคช	วศ.บ.(วิศวกรรมโยธา)	21-2-05-2103-003	ผอ.ส่วนการโยธา	กลาง	21-2-05-2103-003	ผอ.ส่วนการโยธา	กลาง	529,560	30,000	30,000	589,560
				(นักบริหารงานช่าง)			(นักบริหารงานช่าง)					
	ฝ่ายสาธารณูปโภค											
181	นายธีรพันธ์ เมืองดิษฐ์	วศ.บ.(วิศวกรรมโยธา)	21-2-05-2103-007	หน.ฝ่ายสาธารณูปโภค	ต้น	21-2-05-2103-007	หน.ฝ่ายสาธารณูปโภค	ต้น	362,640	18,000	-	380,640
				(นักบริหารงานช่าง)			(นักบริหารงานช่าง)					
	งานบำรุงรักษาทางและสะพาน											
182	นายณัฐพงษ์ เมตตา	ปวส.(ช่างก่อสร้าง)	21-2-05-4701-002	นายช่างโยธา	ชง.	21-2-05-4701-002	นายช่างโยธา	ชง.	393,480	-	-	393,480
183	นายชนานันท์ ชูทอง	วศ.บ.(วิศวกรรมโยธา)	21-2-05-4701-003	นายช่างโยธา	ชง.	21-2-05-4701-003	นายช่างโยธา	ชง.	313,440	-	-	313,440
184	นายณัฐวุฒิ ปรีชา	อส.บ.(เทคโนโลยีโยธา)	21-2-05-4701-004	นายช่างโยธา	ชง.	21-2-05-4701-004	นายช่างโยธา	ชง.	363,480	-	-	363,480
185	นายวนชัย จิระพิบูลย์พันธ์	ปวส.(ช่างก่อสร้าง)	21-2-05-4701-005	นายช่างโยธา	ชง.	21-2-05-4701-005	นายช่างโยธา	ชง.	324,360	-	-	324,360
186	นายสนธยา อินทรา	ปวส.(ช่างก่อสร้าง)	21-2-05-4701-006	นายช่างโยธา	ชง.	21-2-05-4701-006	นายช่างโยธา	ชง.	254,280	-	-	254,280
	งานสถานที่ไฟฟ้าและสาธารณะ											
187	นายสุวัฒน์ บัวพูน	วศ.บ.(วิศวกรรมโยธา)	21-2-05-4706-001	นายช่างไฟฟ้า	ชง.	21-2-05-4706-001	นายช่างไฟฟ้า	ชง.	324,360	-	-	324,360
188	นายสุเทพ ช่อผกา	วท.บ.(เทคโนโลยีไฟฟ้า)	21-2-05-4706-002	นายช่างไฟฟ้า	ชง.	21-2-05-4706-002	นายช่างไฟฟ้า	ชง.	346,560	-	-	346,560
189	นายสุจินต์ ทองเรืองนิม	วท.บ.(เทคโนโลยีก่อสร้าง)	21-2-05-4708-001	นายช่างศิลป์	ชง.	21-2-05-4708-001	นายช่างศิลป์	ชง.	584,880	-	-	584,880
	งานสวนสาธารณะ											
190	(ว่าง)	-	21-2-05-3403-001	นักวิชาการสวนสาธารณะ	ปก./ชก.	21-2-05-3403-001	นักวิชาการสวนสาธารณะ	ปก./ชก.	355,320	-	-	355,320
191	นางสุพัตรา คงพันธ์	วท.บ.(เทคโนโลยีการเกษตร)	21-2-05-4404-001	เจ้าพนักงานสวนสาธารณะ	ชง.	21-2-05-4404-001	เจ้าพนักงานสวนสาธารณะ	ชง.	346,560	-	-	346,560
	งานเครื่องจักรกล											
192	นายพิมพ์พันธ์ สุวรรณวิเชียร	วศ.บ.(วิศวกรรมเครื่องกล)	21-2-05-3704-001	วิศวกรเครื่องกล	ชก.	21-2-05-3704-001	วิศวกรเครื่องกล	ชก.	382,560	-	-	382,560
193	นายวีระวุฒิ สุวรรณรัตน์	ปวส.(ช่างยนต์)	21-2-05-4705-001	นายช่างเครื่องกล	ชง.	21-2-05-4705-001	นายช่างเครื่องกล	ชง.	318,960	-	-	318,960

ที่	ชื่อ - สกุล	คุณวุฒิ การศึกษา	กรอบอัตราค่าจ้างเดิม			กรอบอัตราค่าจ้างใหม่			เงินเดือน	เงินประจำตำแหน่ง		หมายเหตุ
			เลขที่ตำแหน่ง	ตำแหน่ง	ระดับ	เลขที่ตำแหน่ง	ตำแหน่ง	ระดับ		เงินประจำ ตำแหน่ง	เงินค่าตอบแทน/ เงินเพิ่มอื่น ๆ	
	งานระบบจราจร											
194	นางสาวพรรณวดี ศรีกาญจน์	บธ.บ.(การจัดการทั่วไป)	31-2-05-3103-001	นักวิเคราะห์นโยบายและแผน	ปก.	31-2-05-3103-001	นักวิเคราะห์นโยบายและแผน	ปก.	318,000	-	-	318,000
	ลูกจ้างประจำ											
195	นางสาวพัชรศิริภรณ์ อินทวิมล	ศศ.บ.(การจัดการทั่วไป)	-	เจ้าพนักงานธุรการ	-	-	เจ้าพนักงานธุรการ	-	288,960	-	-	288,960
196	นายอรุณ สุพงษ์	มัธยมศึกษาตอนต้น	-	ผู้ช่วยช่างปูน	-	-	ผู้ช่วยช่างปูน	-	308,040	-	-	308,040
197	นายธีรยุทธ อ่อนเกตุพล	ปวช.(ช่างไฟฟ้า)	-	ผู้ช่วยช่างเชื่อม	-	-	ผู้ช่วยช่างเชื่อม	-	308,040	-	-	308,040
198	นายเสวต ชุมศรี	ปวช.(ไฟฟ้า)	-	ผู้ช่วยช่างไฟฟ้า	-	-	ผู้ช่วยช่างไฟฟ้า	-	308,040	-	-	308,040
199	นายวัชรินทร์ ชนะพงศ์	ปวช.(ไฟฟ้า)	-	ผู้ช่วยช่างไฟฟ้า	-	-	ผู้ช่วยช่างไฟฟ้า	-	308,040	-	-	308,040
200	นายสุพร หมวดนุ่น	มัธยมศึกษาตอนต้น	-	พนักงานขับรถยนต์	-	-	พนักงานขับรถยนต์	-	336,360	-	-	336,360
201	นายยุโสภ กีบเส้น	ประถมศึกษา	-	พนักงานขับรถยนต์	-	-	พนักงานขับรถยนต์	-	349,320	-	-	349,320
202	นางจุฑาทิพย์ ภูมิไกร	ปวช.(คหกรรมศาสตร์ทั่วไป)	-	พนักงานขับรถยนต์	-	-	พนักงานขับรถยนต์	-	329,760	-	-	329,760
203	นายสมพงษ์ นารีพล	มัธยมศึกษาตอนต้น	-	พนักงานขับรถยนต์	-	-	พนักงานขับรถยนต์	-	349,320	-	-	349,320
	พนักงานจ้าง											
	ประเภทภารกิจ											
204	นายกรกฎ วงศ์สมุทร	วศ.บ.(วิศวกรรมโยธา)	-	ผช.วิศวกรโยธา	-	-	ผช.วิศวกรโยธา	-	180,000	-	-	180,000
205	นายจิรศักดิ์ สุดจิตร	วท.บ.(สถาปัตยกรรม)	-	ผช.สถาปนิก	-	-	ผช.สถาปนิก	-	238,080	-	-	238,080
206	นางสาวพรกมล ตีลังเพชร	สธ.บ.(สถาปัตยกรรม)	-	ผช.สถาปนิก	-	-	ผช.สถาปนิก	-	220,080	-	-	220,080
207	นายสุวิทย์ มาลาเลิศ	วท.บ.(เทคโนโลยีภูมิทัศน์)	-	ผช.นักวิชาการสวนสาธารณะ	-	-	ผช.นักวิชาการสวนสาธารณะ	-	180,000	-	-	180,000
208	นางสาวกรรณกมล คล้ายจินดา	วท.บ.(ภูมิศาสตร์)	-	ผช.เจ้าพนักงานธุรการ	-	-	ผช.เจ้าพนักงานธุรการ	-	159,960	-	-	159,960
209	(ว่าง)		-	ผช.เจ้าพนักงานธุรการ	-	-	ผช.เจ้าพนักงานธุรการ	-	138,000	-	-	138,000
210	นายอภิชาติ เยี่ยงกุลเขาว์	ปวช.(เครื่องกล)	-	ผช.นายช่างเครื่องกล	-	-	ผช.นายช่างเครื่องกล	-	124,800	-	-	124,800
211	(ว่าง)		-	ผช.นายช่างเครื่องกล	-	-	ผช.นายช่างเครื่องกล	-	138,000	-	-	138,000
212	นายณรงค์ รัญจวนจิตร	ปวช.(ช่างไฟฟ้า)	-	ผช.นายช่างไฟฟ้า	-	-	ผช.นายช่างไฟฟ้า	-	124,800	-	-	124,800
213	นายสำราญ สมทอง		-	พนักงานขับเครื่องจักรกลขนาดกลาง	-	-	พนักงานขับเครื่องจักรกลขนาดกลาง	-	180,000	-	-	180,000
214	นายเอกพล รอดยอด	มัธยมศึกษาตอนปลาย	-	พนักงานขับรถยนต์ (ทักษะ)	-	-	พนักงานขับรถยนต์ (ทักษะ)	-	112,800	-	-	112,800

ที่	ชื่อ - สกุล	คุณวุฒิการศึกษา	กรอบอัตราค่าจ้างเดิม			กรอบอัตราค่าจ้างใหม่			เงินเดือน	เงินประจำตำแหน่ง		หมายเหตุ
			เลขที่ตำแหน่ง	ตำแหน่ง	ระดับ	เลขที่ตำแหน่ง	ตำแหน่ง	ระดับ		เงินประจำตำแหน่ง	เงินค่าตอบแทน/เงินเพิ่มอื่น ๆ	
	ประเภททั่วไป											
215	นายสันติ มีบางไทร	ปรส.(เทคโนโลยีอุตสาหกรรมผลิต)	-	พนักงานขับรถยนต์ (ทั่วไป)	-	-	พนักงานขับรถยนต์ (ทั่วไป)	-	108,000	-	-	108,000
216	นายจำลอง นาทะชัย	มัธยมศึกษาตอนปลาย	-	พนักงานขับรถยนต์ (ทั่วไป)	-	-	พนักงานขับรถยนต์ (ทั่วไป)	-	108,000	-	-	108,000
217	นายวุฒิชัย โสพิณ	มัธยมศึกษาตอนปลาย	-	พนักงานขับรถยนต์ (ทั่วไป)	-	-	พนักงานขับรถยนต์ (ทั่วไป)	-	108,000	-	-	108,000
กองสาธารณสุขและสิ่งแวดล้อม (06)												
218	นายพงษ์ศักดิ์ ศรีรัตน์	วท.บ.(สาธารณสุขชุมชน)	21-2-06-2104-001	ผอ.กองสาธารณสุขและสิ่งแวดล้อม	กลาง	21-2-06-2104-001	ผอ.กองสาธารณสุขและสิ่งแวดล้อม	กลาง	478,560	67,200	67,200	612,960
				(นักบริหารงานสาธารณสุขและสิ่งแวดล้อม)			(นักบริหารงานสาธารณสุขและสิ่งแวดล้อม)					
	ฝ่ายบริหารงานทั่วไป											
219	นางสาวประทีป จันทิปะ	ศศ.ม.(สหวิทยาการฯ)	21-2-06-2101-008	หน.ฝ่ายบริหารงานทั่วไป	ต้น	21-2-06-2101-008	หน.ฝ่ายบริหารงานทั่วไป	ต้น	448,920	18,000	-	466,920
				(นักบริหารงานทั่วไป)			(นักบริหารงานทั่วไป)					
	งานบริหารงานทั่วไป											
220						21-2-06-3101-009	นักจัดการงานทั่วไป	ปก./ชก.	355,320	-	-	กำหนดเพิ่ม
221	(ว่าง)		21-2-06-4101-008	เจ้าพนักงานธุรการ	ปง./ชง.	21-2-06-4101-008	เจ้าพนักงานธุรการ	ปง./ชง.	297,900	-	-	297,900
222	นางสาวนฤมล ศรีสวัสดิ์	ศศ.บ.(รัฐประศาสนศาสตร์)	21-2-06-4101-017	เจ้าพนักงานธุรการ	ปง.	21-2-06-4101-017	เจ้าพนักงานธุรการ	ปง.	174,840	-	-	174,840
223	นางสาวปิยพร เพ็ญสวัสดิ์	บธ.ม.(บริหารธุรกิจ)	21-2-06-4201-008	เจ้าพนักงานการเงินและบัญชี	ปง.	21-2-06-4201-008	เจ้าพนักงานการเงินและบัญชี	ปง.	185,280	-	-	185,280
	ฝ่ายบริหารงานสาธารณสุข											
224	(ก.ท. สรรหาฯ)		21-2-06-2104-002	หน.ฝ่ายบริหารงานสาธารณสุข	ต้น	21-2-06-2104-002	หน.ฝ่ายบริหารงานสาธารณสุข	ต้น	393,600	18,000	-	411,600
				(นักบริหารงานสาธารณสุขและสิ่งแวดล้อม)			(นักบริหารงานสาธารณสุขและสิ่งแวดล้อม)					
	งานสุขาภิบาลและอนามัยสิ่งแวดล้อม											
225	นางสาวชมพูนุช หงษ์ทอง	สม.บ.(บริหารสาธารณสุข)	21-2-06-3606-001	นักวิชาการสุขาภิบาล	ชก.	21-2-06-3606-001	นักวิชาการสุขาภิบาล	ชก.	317,520	-	-	317,520
226	(ว่าง)		21-2-06-3606-006	นักวิชาการสุขาภิบาล	ปก./ชก.	21-2-06-3606-006	นักวิชาการสุขาภิบาล	ปก./ชก.	355,320	-	-	355,320
	งานรักษาความสะอาด											
227	นางสาวสุชจี พุกษากิจ	วท.บ.(อนามัยสิ่งแวดล้อม)	21-2-06-3606-002	นักวิชาการสุขาภิบาล	ชก.	21-2-06-3606-002	นักวิชาการสุขาภิบาล	ชก.	336,360	-	-	336,360
228	นางสาวลลวี ปรีชัย	ทม(เทคโนโลยีการจัดการสิ่งแวดล้อม)	21-2-06-3607-001	นักวิชาการสิ่งแวดล้อม	ปก.	21-2-06-3607-001	นักวิชาการสิ่งแวดล้อม	ปก.	237,600	-	-	237,600
229	นางสาวพรพิรมย์ เพชรอักษร	วท.บ.(เคมีสิ่งแวดล้อม)	21-2-06-3607-002	นักวิชาการสิ่งแวดล้อม	ชก.	21-2-06-3607-002	นักวิชาการสิ่งแวดล้อม	ชก.	254,880	-	-	254,880
230	นายกิจดิศักดิ์ ชูประจง	วศ.บ.(วิศวกรรมสิ่งแวดล้อม)	21-2-06-3706-001	วิศวกรสุขาภิบาล	ปก.	21-2-06-3706-001	วิศวกรสุขาภิบาล	ปก.	409,320	-	-	409,320

ที่	ชื่อ - สกุล	คุณวุฒิ การศึกษา	กรอบอัตราค่าจ้างเดิม			กรอบอัตราค่าจ้างใหม่			เงินเดือน	เงินประจำตำแหน่ง		หมายเหตุ
			เลขที่ตำแหน่ง	ตำแหน่ง	ระดับ	เลขที่ตำแหน่ง	ตำแหน่ง	ระดับ		เงินประจำ ตำแหน่ง	เงินค่าตอบแทน/ เงินเพิ่มอื่น ๆ	
	ฝ่ายบริการสาธารณสุข											
231	(ก.ท. สรรหาฯ)		21-2-06-2104-003	หน.ฝ่ายบริการสาธารณสุข	ต้น	21-2-06-2104-003	หน.ฝ่ายบริการสาธารณสุข	ต้น	393,600	18,000	-	411,600
				(นักบริหารงานสาธารณสุขและสิ่งแวดล้อม)			(นักบริหารงานสาธารณสุขและสิ่งแวดล้อม)					
	งานสัตวแพทย์											
232	นางสาวอิงอร ปรีชาญูวินิจ	สพ.บ.(สัตวศาสตร์)	21-2-06-3614-001	นายสัตวแพทย์ (วช.)	ชก.	21-2-06-3614-001	นายสัตวแพทย์ (วช.)	ชก.	483,120	42,000	-	525,120
233	นางสาวเดือนตุลา วงศ์ศิลป์	สพ.บ.(สัตวศาสตร์)	21-2-06-3614-002	นายสัตวแพทย์	ปก.	21-2-06-3614-002	นายสัตวแพทย์	ปก.	271,200	-	-	271,200
234	(ขอใช้บัญชี กสส.)	-	21-2-06-4403-001	เจ้าพนักงานสัตวบาล	ปง./ชง.	21-2-06-4403-001	เจ้าพนักงานสัตวบาล	ปง./ชง.	297,900	-	-	297,900
	งานป้องกันและควบคุมโรค											
235	(ว่าง)		21-2-06-3601-001	นักวิชาการสาธารณสุข	ปก./ชก.	21-2-06-3601-001	นักวิชาการสาธารณสุข	ปก./ชก.	355,320	-	-	355,320
236	นางสุกัญญา เรืองสุวรรณ	วท.ม.(อนามัยสิ่งแวดล้อม)	21-2-06-3606-003	นักวิชาการสุขาภิบาล	ชก.	21-2-06-3606-003	นักวิชาการสุขาภิบาล	ชก.	506,520	-	-	506,520
237	นางสาวภาวิดา จันทร์พร้อย	วท.บ.วิชาการสาธารณสุข(อนามัยสิ่งแวดล้อม)	21-2-06-3606-004	นักวิชาการสุขาภิบาล	ปก.	21-2-06-3606-004	นักวิชาการสุขาภิบาล	ปก.	222,240	-	-	222,240
	งานส่งเสริมสุขภาพ											
238	(ว่าง)		21-2-06-3601-002	นักวิชาการสาธารณสุข	ปก./ชก.	21-2-06-3601-002	นักวิชาการสาธารณสุข	ปก./ชก.	355,320	-	-	355,320
239	(ว่าง)		21-2-06-3606-005	นักวิชาการสุขาภิบาล	ปก./ชก.	21-2-06-3606-005	นักวิชาการสุขาภิบาล	ปก./ชก.	355,320	-	-	355,320
240	นางสาวฉัตรทิพย์ สายน้ำ	คศ.บ.(โภชนากร)	21-2-06-4601-001	เจ้าพนักงานสาธารณสุข	ปง.	21-2-06-4601-001	เจ้าพนักงานสาธารณสุข	ปง.	252,240	-	-	252,240
	ลูกจ้างประจำ											
241	นายสุนทร แยมมลิ	มัธยมศึกษาตอนต้น	-	พนักง.ขับเคลื่อนกิจกรรมขนาดหนัก	-	-	พนักง.ขับเคลื่อนกิจกรรมขนาดหนัก	-	317,520	-	-	317,520
242	นางปราณีทิพย์ แทนทอง	ปวช.(การตลาด)	-	เจ้าพนักงานธุรการ	-	-	เจ้าพนักงานธุรการ	-	252,120	-	-	252,120
243	นายสมศักดิ์ จตุการ	ประถมศึกษาปีที่ 4	-	พนักงานขับรถยนต์	-	-	พนักงานขับรถยนต์	-	356,160	-	-	356,160
244	นายเกษม ชุมศรี	ประถมศึกษา	-	พนักงานขับรถยนต์	-	-	พนักงานขับรถยนต์	-	362,640	-	-	362,640
245	นายนิรัน จันทร์กคณา	ประถมศึกษาปีที่ 4	-	พนักงานขับรถยนต์	-	-	พนักงานขับรถยนต์	-	303,000	-	-	303,000
246	นายสาทร ชนะสัตย์	ประถมศึกษาปีที่ 2	-	พนักงานขับรถยนต์	-	-	พนักงานขับรถยนต์	-	329,760	-	-	329,760
247	นายปรีชา จิตต์ประสงค์	ประถมศึกษาปีที่ 4	-	คนงาน	-	-	คนงาน	-	252,120	-	-	252,120
248	นายปิยะ พละกาล	มัธยมศึกษาตอนต้น	-	คนงานประจำรถขยะ	-	-	คนงานประจำรถขยะ	-	252,120	-	-	252,120
249	นายสหัส พุพาทิพย์	ประถมศึกษาปีที่ 4	-	คนงานประจำรถขยะ	-	-	คนงานประจำรถขยะ	-	252,120	-	-	252,120
250	นายวิเชียร ตรีภพ	ประถมศึกษา	-	คนงานประจำรถขยะ	-	-	คนงานประจำรถขยะ	-	252,120	-	-	252,120

ที่	ชื่อ - สกุล	คุณวุฒิการศึกษา	กรอบอัตราค่าจ้างเดิม			กรอบอัตราค่าจ้างใหม่			เงินเดือน	เงินประจำตำแหน่ง		หมายเหตุ
			เลขที่ตำแหน่ง	ตำแหน่ง	ระดับ	เลขที่ตำแหน่ง	ตำแหน่ง	ระดับ		เงินประจำตำแหน่ง	เงินค่าตอบแทน/เงินเพิ่มอื่น ๆ	
251	นางอารณ์ โอบุษฐ์ฤทธิ์	ประถมศึกษา	-	คนงานประจำรถขยะ	-	-	คนงานประจำรถขยะ	-	252,120	-	-	252,120
252	นายเจริญ เจริญกิจ	ประถมศึกษาปีที่ 4	-	คนงานประจำรถขยะ	-	-	คนงานประจำรถขยะ	-	252,120	-	-	252,120
253	นางวันดี อรุณจิตร	ประถมศึกษาปีที่ 4	-	คนงานประจำรถขยะ	-	-	คนงานประจำรถขยะ	-	252,120	-	-	252,120
254	นายสมบุรณ์ พลพันธ์	ประถมศึกษา	-	คนงานประจำรถขยะ	-	-	คนงานประจำรถขยะ	-	252,120	-	-	252,120
255	นายสมพล จตุการ	ประถมศึกษา	-	คนงานประจำรถขยะ	-	-	คนงานประจำรถขยะ	-	252,120	-	-	252,120
	พนักงานจ้าง											
	ประเภทภารกิจ											
256	นางสาวอติดา จันทขิต	วศ.บ.(จุฬาลงกรณ์)	-	ผช.นักวิชาการสาธารณสุข	-	-	ผช.นักวิชาการสาธารณสุข	-	180,000	-	-	180,000
257	นางสาวสุกุลวดี พรหมแก้ว	วศ.บ.(เทคโนโลยีชีวภาพ)	-	ผช.นักวิชาการสาธารณสุข	-	-	ผช.นักวิชาการสาธารณสุข	-	180,000	-	-	180,000
258	นางสาวชนิดา ช่อผูก	ศศ.บ.(รัฐศาสตร์)	-	ผช.นักวิชาการสิ่งแวดล้อม	-	-	ผช.นักวิชาการสิ่งแวดล้อม	-	180,000	-	-	180,000
259	นางสาวธัญญารัตน์ วิชิตวรคุณ	วศ.บ.(เคมี)	-	ผช.นักวิชาการสิ่งแวดล้อม	-	-	ผช.นักวิชาการสิ่งแวดล้อม	-	180,000	-	-	180,000
260	นางสาวอรุษา ผิวคราม	วท.บ.(อนามัยสิ่งแวดล้อม)	-	ผช.นักวิชาการสุขาภิบาล	-	-	ผช.นักวิชาการสุขาภิบาล	-	199,080	-	-	199,080
261	นางสาวสุกัลยา รียาพันธ์	ปวส.(คอมพิวเตอร์ธุรกิจ)	-	ผช.เจ้าพนักงานธุรการ	-	-	ผช.เจ้าพนักงานธุรการ	-	159,960	-	-	159,960
262	นางกาญจนา นุ่นนัย	วท.บ.(สัตวศาสตร์)	-	ผช.สัตวแพทย์	-	-	ผช.สัตวแพทย์	-	152,640	-	-	152,640
263	นางรมย์นลิน จันทร์ขาว	วท.บ.(สัตวศาสตร์)	-	ผช.สัตวแพทย์	-	-	ผช.สัตวแพทย์	-	151,200	-	-	151,200
กองยุทธศาสตร์และงบประมาณ (07)												
264	(ว่าง)		21-2-07-2101-009	ผอ.กองยุทธศาสตร์และงบประมาณ	กลาง	21-2-07-2101-009	ผอ.กองยุทธศาสตร์และงบประมาณ	กลาง	538,200	67,200	67,200	672,600
				(นักบริหารงานทั่วไป)			(นักบริหารงานทั่วไป)					
	ฝ่ายบริหารงานทั่วไป											
265	(ว่าง)		21-2-07-2101-010	หน.ฝ่ายบริหารงานทั่วไป	ต้น	21-2-07-2101-010	หน.ฝ่ายบริหารงานทั่วไป	ต้น	393,600	18,000	-	411,600
				(นักบริหารงานทั่วไป)			(นักบริหารงานทั่วไป)					
	งานบริหารงานทั่วไป											
266	(ว่าง)		21-2-07-3101-006	นักจัดการงานทั่วไป	ปก./ชก.	21-2-07-3101-006	นักจัดการงานทั่วไป	ปก./ชก.	355,320	-	-	355,320
267	(ว่าง)		21-2-07-3101-007	นักจัดการงานทั่วไป	ปก./ชก.	21-2-07-3101-007	นักจัดการงานทั่วไป	ปก./ชก.	355,320	-	-	355,320
268	นางธัญรัตน์ ศรีนุ่น	ค.บ.(การบริหารศึกษา)	21-2-07-4101-009	เจ้าพนักงานธุรการ	ชง.	21-2-07-4101-009	เจ้าพนักงานธุรการ	ชง.	399,720	-	-	399,720

ที่	ชื่อ - สกุล	คุณวุฒิ การศึกษา	กรอบอัตราค่าจ้างเดิม			กรอบอัตราค่าจ้างใหม่			เงินเดือน	เงินประจำตำแหน่ง		หมายเหตุ
			เลขที่ตำแหน่ง	ตำแหน่ง	ระดับ	เลขที่ตำแหน่ง	ตำแหน่ง	ระดับ		เงินประจำ ตำแหน่ง	เงินค่าตอบแทน/ เงินเพิ่มอื่น ๆ	
	งานบริการและเผยแพร่วิชาการ											
269	นางสาวจิตินันท์ จันทร์วันเพ็ญ	ศ.ม.(สหวิทยาการศึกษาระดับบัณฑิต)	21-2-07-3301-001	นักประชาสัมพันธ์	ชก.	21-2-07-3301-001	นักประชาสัมพันธ์	ชก.	396,000	-	-	396,000
	งานเทคโนโลยีสารสนเทศ											
270	นายภูวนาล ทัษะ	วท.บ.(วิทยาการคอมพิวเตอร์)	21-2-07-3106-001	นักวิชาการคอมพิวเตอร์ (วช.)	ชก.	21-2-07-3106-001	นักวิชาการคอมพิวเตอร์ (วช.)	ชก.	483,120	42,000	-	525,120
	ฝ่ายยุทธศาสตร์และแผนงาน											
271	นางชนากานต์ ทัศนวิสุทธิ	ศ.บ.(เศรษฐศาสตร์การเงิน)	21-2-07-2101-011	หน.ฝ่ายยุทธศาสตร์และแผนงาน	ต้น	21-2-07-2101-011	หน.ฝ่ายยุทธศาสตร์และแผนงาน	ต้น	531,360	18,000	-	549,360
				(นักบริหารงานทั่วไป)			(นักบริหารงานทั่วไป)					
	งานยุทธศาสตร์และแผนงาน											
272	นายพัชรากร ขุนทอง	บธ.บ.(บัญชี)	21-2-07-3103-002	นักวิเคราะห์นโยบายและแผน	ปก.	21-2-07-3103-002	นักวิเคราะห์นโยบายและแผน	ปก.	249,240	-	-	249,240
273	นายทองศักดิ์ แสงภักดี	ศศ.บ.(รัฐศาสตร์)	21-2-07-3103-004	นักวิเคราะห์นโยบายและแผน	ปก.	21-2-07-3103-004	นักวิเคราะห์นโยบายและแผน	ปก.	241,440	-	-	241,440
	งานตรวจติดตามและประเมินผล											
274	นางสาวกิตติยา ระหังภัย	ร.ม.(รัฐศาสตร์)	21-2-07-3103-003	นักวิเคราะห์นโยบายและแผน	ชก.	21-2-07-3103-003	นักวิเคราะห์นโยบายและแผน	ชก.	342,720	-	-	342,720
275	(ว่าง)		21-2-07-3103-008	นักวิเคราะห์นโยบายและแผน	ปก./ชก.	21-2-07-3103-008	นักวิเคราะห์นโยบายและแผน	ปก./ชก.	355,320	-	-	355,320
	ฝ่ายงบประมาณและเงินอุดหนุน											
276	นางสาวสุทิดา จันทวาส	ศ.ม.(รัฐศาสตร์การปกครอง)	21-2-07-2101-018	หน.ฝ่ายงบประมาณและเงินอุดหนุน	ต้น	21-2-07-2101-018	หน.ฝ่ายงบประมาณและเงินอุดหนุน	ต้น	393,600	18,000	-	411,600
				(นักบริหารงานทั่วไป)			(นักบริหารงานทั่วไป)					
	งานงบประมาณ											
277	(ว่าง)		21-2-07-3103-006	นักวิเคราะห์นโยบายและแผน	ปก./ชก.	21-2-07-3103-006	นักวิเคราะห์นโยบายและแผน	ปก./ชก.	355,320	-	-	355,320
278	(ว่าง)		21-2-07-3103-007	นักวิเคราะห์นโยบายและแผน	ปก./ชก.	21-2-07-3103-007	นักวิเคราะห์นโยบายและแผน	ปก./ชก.	355,320	-	-	355,320
	งานเสนอแนะขอรับการจัดสรรเงินอุดหนุน											
279	นางสาวกมลชนก กลิ่นหอม	ร.บ.ม.(รัฐประศาสนศาสตร์)	21-2-07-3103-005	นักวิเคราะห์นโยบายและแผน	ปก.	21-2-07-3103-005	นักวิเคราะห์นโยบายและแผน	ปก.	245,280	-	-	245,280
	ลูกจ้างประจำ											
280	นางอรณยา สยงกุล	น.ศ.บ.(นิติศาสตร์)	-	เจ้าพนักงานประชาสัมพันธ์	-	-	เจ้าพนักงานประชาสัมพันธ์	-	266,760	-	-	266,760

ที่	ชื่อ - สกุล	คุณวุฒิการศึกษา	กรอบอัตราค่าจ้างเดิม			กรอบอัตราค่าจ้างใหม่			เงินเดือน	เงินประจำตำแหน่ง		หมายเหตุ
			เลขที่ตำแหน่ง	ตำแหน่ง	ระดับ	เลขที่ตำแหน่ง	ตำแหน่ง	ระดับ		เงินประจำตำแหน่ง	เงินค่าตอบแทน/เงินเพิ่มอื่น ๆ	
	พนักงานจ้าง											
	ประเภทภารกิจ											
281	(ว่าง)			ผช.นักจัดการงานทั่วไป			ผช.นักจัดการงานทั่วไป	-	180,000	-	-	180,000
282	(ว่าง)			ผช.นักจัดการงานทั่วไป			ผช.นักจัดการงานทั่วไป	-	180,000	-	-	180,000
283	(ว่าง)			ผช.นักจัดการงานทั่วไป			ผช.นักจัดการงานทั่วไป	-	180,000	-	-	180,000
284	(ว่าง)			ผช.นักวิเคราะห์นโยบายและแผน			ผช.นักวิเคราะห์นโยบายและแผน	-	180,000	-	-	180,000
285	นางสาวยุวดี บาลโรย	ร.บ. (การจัดการรัฐกิจและวิสาหกิจ)	-	ผช.นักประชาสัมพันธ์	-	-	ผช.นักประชาสัมพันธ์	-	208,560	-	-	208,560
286	นางสาวสุกัญญา ราหมาด	ศศ.บ. (รัฐประศาสนศาสตร์)	-	ผช.นักประชาสัมพันธ์	-	-	ผช.นักประชาสัมพันธ์	-	180,000	-	-	180,000
287	(ว่าง)		-	ผช.นักวิชาการคอมพิวเตอร์	-	-	ผช.นักวิชาการคอมพิวเตอร์	-	180,000	-	-	180,000
288	(ว่าง)			ผช.เจ้าพนักงานธุรการ			ผช.เจ้าพนักงานธุรการ		138,000	-	-	138,000
289	(ว่าง)			ผช.เจ้าพนักงานธุรการ			ผช.เจ้าพนักงานธุรการ		138,000	-	-	138,000
290	(ว่าง)			ผช.เจ้าพนักงานธุรการ			ผช.เจ้าพนักงานธุรการ		138,000	-	-	138,000
291	(ว่าง)			ผช.เจ้าพนักงานธุรการ			ผช.เจ้าพนักงานธุรการ		138,000	-	-	138,000
292	นายสมคิด ถาวรระ	มัธยมศึกษาตอนปลาย	-	พนักงานขับรถยนต์ (ทักษะ)	-	-	พนักงานขับรถยนต์ (ทักษะ)	-	124,800	-	-	124,800
สำนักงานการศึกษา (08)												
293	นางระวีวรรณ แก่นคง	วท.บ. (สุขศึกษา)	21-2-08-2107-001	ผู้อำนวยการสำนักงานการศึกษา	สูง	21-2-08-2107-001	ผู้อำนวยการสำนักงานการศึกษา	สูง	568,560	120,000	120,000	808,560
				(นักบริหารงานการศึกษา)			(นักบริหารงานการศึกษา)					
	งานบริหารงานทั่วไป											
294	นางศตพร บัวบุญ	วท.บ. (เคมี)	21-2-08-4101-010	เจ้าพนักงานธุรการ	ปง.	21-2-08-4101-010	เจ้าพนักงานธุรการ	ปง.	216,720	-	-	216,720
	ฝ่ายแผนงานและโครงการ											
295	นางสาวอังสนา พงษ์เกษมพรกุล	ศศ.ม. (ภาษาไทย)	21-2-08-2107-005	หน.ฝ่ายแผนงานและโครงการ	ต้น	21-2-08-2107-005	หน.ฝ่ายแผนงานและโครงการ	ต้น	490,800	18,000	-	508,800
				(นักบริหารงานการศึกษา)			(นักบริหารงานการศึกษา)					
	งานแผนงานและโครงการ											
296						21-2-08-3803-004	นักวิชาการศึกษา	ปก./ชก.	355,320	-	-	กำหนดเพิ่ม
297	(ว่าง)		21-2-08-4201-005	เจ้าพนักงานการเงินและบัญชี	ปง./ชง.	21-2-08-4201-005	เจ้าพนักงานการเงินและบัญชี	ปง./ชง.	297,900	-	-	297,900

ที่	ชื่อ - สกุล	คุณวุฒิการศึกษา	กรอบอัตราค่าจ้างเดิม			กรอบอัตราค่าจ้างใหม่			เงินเดือน	เงินประจำตำแหน่ง		หมายเหตุ
			เลขที่ตำแหน่ง	ตำแหน่ง	ระดับ	เลขที่ตำแหน่ง	ตำแหน่ง	ระดับ		เงินประจำตำแหน่ง	เงินค่าตอบแทน/เงินเพิ่มอื่น ๆ	
	งานงบประมาณ											
298	นางสาวเรวดี มีชัย	บธ.บ.(การบัญชี)	21-2-08-4201-002	เจ้าพนักงานการเงินและบัญชี	ชง.	21-2-08-4201-002	เจ้าพนักงานการเงินและบัญชี	ชง.	335,520	-	-	335,520
299	นางสาวนพร ยศขุน	บช.บ.(การบัญชี)	21-2-08-4201-003	เจ้าพนักงานการเงินและบัญชี	ปง.	21-2-08-4201-003	เจ้าพนักงานการเงินและบัญชี	ปง.	162,000	-	-	162,000
300	นายพิชิต พงศ์ยี่หล้า	ศศ.บ.(บัญชี)	21-2-08-4201-004	เจ้าพนักงานการเงินและบัญชี	ชง.	21-2-08-4201-004	เจ้าพนักงานการเงินและบัญชี	ชง.	341,160	-	-	341,160
	ส่วนบริหารการศึกษา											
301	นางสาวจุฑารัตน์ หนองมา	กศ.ม.(การบริหารการศึกษา)	21-2-08-2107-002	ผอ.ส่วนบริหารการศึกษา (นักบริหารงานการศึกษา)	กลาง	21-2-08-2107-002	ผอ.ส่วนบริหารการศึกษา (นักบริหารงานการศึกษา)	กลาง	445,560	30,000	30,000	505,560
	ฝ่ายส่งเสริมคุณภาพการศึกษา											
302	นางสาวแสงเดือน อริยภูชัย	ศษ.ม.(บริหารการศึกษา)	21-2-08-2107-003	หน.ฝ่ายส่งเสริมคุณภาพการศึกษา (นักบริหารงานการศึกษา)	ต้น	21-2-08-2107-003	หน.ฝ่ายส่งเสริมคุณภาพการศึกษา (นักบริหารงานการศึกษา)	ต้น	462,240	18,000	-	480,240
	งานส่งเสริมคุณภาพและมาตรฐานหลักสูตร											
303	นายสมชาย อินทรมงคล	วท.บ.(เคมี)	21-2-08-3803-001	นักวิชาการศึกษา	ปก.	21-2-08-3803-001	นักวิชาการศึกษา	ปก.	475,560	-	-	475,560
304	นางกานดา นาคา	ศษ.ม.(บริหารการศึกษา)	21-2-08-3803-002	นักวิชาการศึกษา	ชก.	21-2-08-3803-002	นักวิชาการศึกษา	ชก.	429,240	-	-	429,240
	ฝ่ายกิจกรรมเด็กและเยาวชน											
305	นางสุกัญญา บัวเพชร	ศษ.ม.(บริหารการศึกษา)	21-2-08-2107-004	หน.ฝ่ายกิจกรรมเด็กและเยาวชน (นักบริหารงานการศึกษา)	ต้น	21-2-08-2107-004	หน.ฝ่ายกิจกรรมเด็กและเยาวชน (นักบริหารงานการศึกษา)	ต้น	468,960	18,000	-	486,960
	งานกิจกรรมเด็กและเยาวชน											
306	นางกฤษณา คงศักดิ์	บธ.ม.(บริหารธุรกิจ)	21-2-08-3803-003	นักวิชาการศึกษา	ปก.	21-2-08-3803-003	นักวิชาการศึกษา	ชก.	429,240	-	-	429,240
307	(ว่าง)		21-2-08-3806-001	นักสันทนการ	ปก./ชก.	21-2-08-3806-001	นักสันทนการ	ปก./ชก.	355,320	-	-	355,320
	งานกีฬาและนันทนาการ											
308	นางสาวนิลนตร รัตนพันธุ์	พธ.ม.(บริหารการศึกษา)	21-2-08-3806-002	นักสันทนการ	ปก.	21-2-08-3806-002	นักสันทนการ	ปก.	323,040	-	-	323,040
309	นายภาสกร เพิ่มพูล	วท.บ.(จิตวิทยา)	21-2-08-3806-003	นักสันทนการ	ปก.	21-2-08-3806-003	นักสันทนการ	ปก.	218,400	-	-	218,400
	หน่วยงานศึกษานิเทศก์											
310	นางสุมาลย์ เจริญวงศ์	ศษ.ม.(หลักสูตรและการสอน)	21-2-08-3811-001	ศึกษานิเทศก์	คศ.4	21-2-08-3811-001	ศึกษานิเทศก์	คศ.4	675,360	118,800	118,800	912,960
311	นางสาวจิตติพันธุ์ จันทร์แก้ว	ศษ.ม.(การบริหารการศึกษา)	21-2-08-3811-002	ศึกษานิเทศก์	คศ.3	21-2-08-3811-002	ศึกษานิเทศก์	คศ.3	453,480	67,200	67,200	587,880
312	นางสาวสุชาดา ศรีศักดิ์	วท.ม.(ครุศาสตร์ศึกษาศาสตร์)	21-2-08-3811-003	ศึกษานิเทศก์	คศ.3	21-2-08-3811-003	ศึกษานิเทศก์	คศ.3	617,760	67,200	67,200	752,160

ที่	ชื่อ - สกุล	คุณวุฒิการศึกษา	กรอบอัตราค่าจ้างเดิม			กรอบอัตราค่าจ้างใหม่			เงินเดือน	เงินประจำตำแหน่ง		หมายเหตุ
			เลขที่ตำแหน่ง	ตำแหน่ง	ระดับ	เลขที่ตำแหน่ง	ตำแหน่ง	ระดับ		เงินประจำตำแหน่ง	เงินค่าตอบแทน/เงินเพิ่มอื่น ๆ	
313	(ว่าง)		21-2-08-3811-004	ศึกษานิเทศก์		21-2-08-3811-004	ศึกษานิเทศก์		342,360	42,000	-	384,360
	ลูกจ้างประจำ											
314	นางอรทัย อินทร์ณรงค์	ค.บ.(นาฏศิลป์)	-	นักสันทนากการ	-	-	นักสันทนากการ	-	298,200	-	-	298,200
315	นายชัยยุทธ ชูธรรม	มัธยมศึกษาตอนต้น	-	พนักงานขับรถยนต์	-	-	พนักงานขับรถยนต์	-	317,520	-	-	317,520
	พนักงานจ้าง											
	ประเภทภารกิจ											
316	นางสาวพิพิธ เต็มรัตน์	วศ.บ.(วิศวกรรมโลหกิจ)	-	ผช.เจ้าพนักงานธุรการ	-	-	ผช.เจ้าพนักงานธุรการ	-	151,200	-	-	151,200
317	นางณัฐวิภา สองพิมพ์	ร.บ.(รัฐประศาสนศาสตร์)	-	ผช.เจ้าพนักงานธุรการ	-	-	ผช.เจ้าพนักงานธุรการ	-	144,240	-	-	144,240
318	นางสาวอัจฉริยา นุ่นน้อย	ร.บ.(รัฐประศาสนศาสตร์)	-	ผช.เจ้าพนักงานธุรการ	-	-	ผช.เจ้าพนักงานธุรการ	-	144,240	-	-	144,240
319	นางสาววันรัตน์ ลิ้มประเสริฐ	ปวส.(การบัญชี)	-	ผช.เจ้าพนักงานการเงินและบัญชี	-	-	ผช.เจ้าพนักงานการเงินและบัญชี	-	144,240	-	-	144,240
320	นางสาวสุภาพร เหมทานนท์	บธ.บ.(การบัญชี)	-	ผช.เจ้าพนักงานการเงินและบัญชี	-	-	ผช.เจ้าพนักงานการเงินและบัญชี	-	144,240	-	-	144,240
สำนักงานประปา (09)												
321	นายมนต์ชัย บุตรมะรัถยา	ปวส.(ช่างยนต์)	21-2-09-2106-001	ผู้อำนวยการสำนักงานประปา	สูง	21-2-09-2106-001	ผู้อำนวยการสำนักงานประปา	สูง	746,640	120,000	120,000	986,640
				(นักบริหารงานประปา)			(นักบริหารงานประปา)					
	ฝ่ายบริหารงานทั่วไป											
322	นางสาวศิริวรรณ วุฒิบุรณ์	ศศ.ม.(รัฐศาสตร์)	21-2-09-2101-013	หน.ฝ่ายบริหารงานทั่วไป	ต้น	21-2-09-2101-013	หน.ฝ่ายบริหารงานทั่วไป	ต้น	468,960	18,000	-	486,960
				(นักบริหารงานทั่วไป)			(นักบริหารงานทั่วไป)					
	งานบริหารงานทั่วไป											
323	นางสาวมะลิวัลย์ พริกประสงค์	วท.บ.(วิทยาการคอมพิวเตอร์)	21-2-09-3106-002	นักวิชาการคอมพิวเตอร์	ปก.	21-2-09-3106-002	นักวิชาการคอมพิวเตอร์	ปก.	289,080	-	-	289,080
324	นางสาวสินีนารถ เมฆปลัด	ศศ.บ.(ภาษาอังกฤษ)	21-2-09-4101-011	เจ้าพนักงานธุรการ	ปง.	21-2-09-4101-011	เจ้าพนักงานธุรการ	ปง.	178,200	-	-	178,200
325	นางสาวธิดาทิพย์ ดวงแป้น	บธ.บ.(การบริหาร)	21-2-09-4101-012	เจ้าพนักงานธุรการ	ปง.	21-2-09-4101-012	เจ้าพนักงานธุรการ	ปง.	165,120	-	-	165,120
326	นางสาววันเพ็ญ เพชรสงคราม	ปวส.(การบัญชี)	21-2-09-4101-013	เจ้าพนักงานธุรการ	ชง.	21-2-09-4101-013	เจ้าพนักงานธุรการ	ชง.	185,160	-	-	185,160
	ส่วนผลิต											
327	นายวัชรกร ไช้แก้ว	ค.อ.บ.(วิศวกรรมโยธา)	21-2-09-2106-002	ผู้อำนวยการส่วนผลิต	กลาง	21-2-09-2106-002	ผู้อำนวยการส่วนผลิต	กลาง	503,160	30,000	30,000	563,160
				(นักบริหารงานประปา)			(นักบริหารงานประปา)					

ที่	ชื่อ - สกุล	คุณวุฒิ การศึกษา	กรอบอัตรากำลังเดิม			กรอบอัตรากำลังใหม่			เงินเดือน	เงินประจำตำแหน่ง		หมายเหตุ
			เลขที่ตำแหน่ง	ตำแหน่ง	ระดับ	เลขที่ตำแหน่ง	ตำแหน่ง	ระดับ		เงินประจำ ตำแหน่ง	เงินค่าตอบแทน/ เงินเพิ่มอื่น ๆ	
	ฝ่ายผลิต											
328	(ก.ท. สรรหาฯ)	-	21-2-09-2106-004	หน.ฝ่ายผลิต (นักบริหารงานประจำ)	ต้น	21-2-09-2106-004	หน.ฝ่ายผลิต (นักบริหารงานประจำ)	ต้น	393,600	18,000	-	411,600
	งานผลิต											
329						21-2-09-3705-001	วิศวกรไฟฟ้า	ปก./ชก.	355,320	-	-	กำหนดเพิ่ม
330	(ว่าง)	-	21-2-09-4707-001	เจ้าพนักงานประจำ	ปง./ชง.	21-2-09-4707-001	เจ้าพนักงานประจำ	ปง./ชง.	297,900	-	-	297,900
331	(ว่าง)	-	21-2-09-4707-004	เจ้าพนักงานประจำ	ปง./ชง.	21-2-09-4707-004	เจ้าพนักงานประจำ	ปง./ชง.	297,900	-	-	297,900
332	(ว่าง)	-	21-2-09-4707-005	เจ้าพนักงานประจำ	ปง./ชง.	21-2-09-4707-005	เจ้าพนักงานประจำ	ปง./ชง.	297,900	-	-	297,900
	ส่วนบริการและซ่อมบำรุง											
333	(ก.ท. สรรหาฯ)	-	21-2-09-2106-003	ผอ.ส่วนบริการและซ่อมบำรุง (นักบริหารงานประจำ)	กลาง	21-2-09-2106-003	ผอ.ส่วนบริการและซ่อมบำรุง (นักบริหารงานประจำ)	กลาง	538,200	30,000	30,000	598,200
	ฝ่ายซ่อมบำรุง											
334	(ก.ท. สรรหาฯ)	-	21-2-09-2106-005	หน.ฝ่ายซ่อมบำรุง (นักบริหารงานประจำ)	ต้น	21-2-09-2106-005	หน.ฝ่ายซ่อมบำรุง (นักบริหารงานประจำ)	ต้น	393,600	18,000	-	411,600
	งานติดตั้ง											
335						21-2-09-3704-002	วิศวกรเครื่องกล	ปก./ชก.	355,320	-	-	กำหนดเพิ่ม
336	นายอมร กำลิ่งเสื่อ	ปวส.(ช่างก่อสร้าง)	21-2-09-4707-002	เจ้าพนักงานประจำ	ชง.	21-2-09-4707-002	เจ้าพนักงานประจำ	ชง.	346,560	-	-	346,560
337	(ว่าง)	-	21-2-09-4707-006	เจ้าพนักงานประจำ	ปง./ชง.	21-2-09-4707-006	เจ้าพนักงานประจำ	ปง./ชง.	297,900	-	-	297,900
338	นายนพรุจษ์ ศศิธร	ปวส.(เครื่องกล)	21-2-09-4707-007	เจ้าพนักงานประจำ	ปง.	21-2-09-4707-007	เจ้าพนักงานประจำ	ปง.	143,520	-	-	143,520
	งานซ่อมบำรุง											
339	(ว่าง)	-	21-2-09-4705-002	นายช่างเครื่องกล	ปง./ชง.	21-2-09-4705-002	นายช่างเครื่องกล	ปง./ชง.	297,900	-	-	297,900
340	(ว่าง)		21-2-09-4707-003	เจ้าพนักงานประจำ	ปง./ชง.	21-2-09-4707-003	เจ้าพนักงานประจำ	ปง./ชง.	297,900	-	-	297,900
341	นายปิยะพงศ์ สีบกระพันธ์	วศ.บ.(วิศวกรรมไฟฟ้า)	21-2-09-4707-008	เจ้าพนักงานประจำ	ปง.	21-2-09-4707-008	เจ้าพนักงานประจำ	ปง.	143,520	-	-	143,520
342	นายอธิศีล สุขห่อ	ปวส.(เครื่องกล)	21-2-09-4707-009	เจ้าพนักงานประจำ	ปง.	21-2-09-4707-009	เจ้าพนักงานประจำ	ปง.	143,520	-	-	143,520

ที่	ชื่อ - สกุล	คุณวุฒิ การศึกษา	กรอบอัตราค่าจ้างเดิม			กรอบอัตราค่าจ้างใหม่			เงินเดือน	เงินประจำตำแหน่ง		หมายเหตุ
			เลขที่ตำแหน่ง	ตำแหน่ง	ระดับ	เลขที่ตำแหน่ง	ตำแหน่ง	ระดับ		เงินประจำ ตำแหน่ง	เงินค่าตอบแทน/ เงินเพิ่มอื่น ๆ	
	ส่วนบริหารธุรกิจการประปา											
	ฝ่ายการเงินและบัญชี											
343	นางอรรพรรณ เจริญขุน	บธ.ม.(บริหารธุรกิจ)	21-2-09-2102-010	หน.ฝ่ายการเงินและบัญชี (นักบริหารงานการคลัง)	ต้น	21-2-09-2102-010	หน.ฝ่ายการเงินและบัญชี (นักบริหารงานการคลัง)	ต้น	448,920	18,000	-	466,920
	งานการเงินและบัญชี											
344	นางนภา ศรีสังข์	บช.บ.(การบัญชี)	21-2-09-3201-004	นักวิชาการเงินและบัญชี	ชก.	21-2-09-3201-004	นักวิชาการเงินและบัญชี	ชก.	396,000	-	-	396,000
345	นางสาวจริยา สุภาพโรจน์	บธ.บ.(การบัญชี)	21-2-09-4201-006	เจ้าพนักงานการเงินและบัญชี	ชง.	21-2-09-4201-006	เจ้าพนักงานการเงินและบัญชี	ชง.	280,440	-	-	280,440
	ฝ่ายพัฒนารายได้											
346	นางนันทน์ภัส ชัยพัฒน์วงศกร	บธ.ม.(บริหารธุรกิจ)	21-2-09-2102-011	หน.ฝ่ายพัฒนารายได้ (นักบริหารงานการคลัง)	ต้น	21-2-09-2102-011	หน.ฝ่ายพัฒนารายได้ (นักบริหารงานการคลัง)	ต้น	409,320	18,000	-	427,320
	งานพัฒนารายได้											
347						21-2-09-3203-005	นักวิชาการจัดเก็บรายได้	ปก./ชก.	355,320	-	-	กำหนดเพิ่ม
348	นางสาวขวัญหทัย ช่วยวัง	ศศ.บ.(การบัญชี)	21-2-09-4201-007	เจ้าพนักงานการเงินและบัญชี	ชง.	21-2-09-4201-007	เจ้าพนักงานการเงินและบัญชี	ชง.	296,760	-	-	296,760
349	นางสาวแพรววณิต ถิ่นนคร	บธ.บ.(การจัดการ)	21-2-09-4204-007	เจ้าพนักงานจัดเก็บรายได้	ปง.	21-2-09-4204-007	เจ้าพนักงานจัดเก็บรายได้	ปง.	165,120	-	-	165,120
350	(ว่าง)		21-2-09-4204-009	เจ้าพนักงานจัดเก็บรายได้	ปง./ชง.	21-2-09-4204-009	เจ้าพนักงานจัดเก็บรายได้	ปง./ชง.	297,900	-	-	297,900
	ลูกจ้างประจำ											
351	นางพวงรัตน์ รักถนอม	อนุปริญญา (การบัญชี)	-	เจ้าพนักงานการเงินและบัญชี	-	-	เจ้าพนักงานการเงินและบัญชี	-	298,200	-	-	298,200
352	นายอุทร นิกะพงศ์	ปวช.(ไฟฟ้ากำลัง)	-	ผู้ช่วยช่างท่อ	-	-	ผู้ช่วยช่างท่อ	-	280,080	-	-	280,080
353	นายสุชิต พรหมอาวูธ	มศ.3	-	ผู้ช่วยช่างท่อ	-	-	ผู้ช่วยช่างท่อ	-	284,520	-	-	284,520
354	นายจตุพร รักถนอม	ปวท.(ดนตรีไทย)	-	ผู้ช่วยช่างซ่อมเครื่องยนต์	-	-	ผู้ช่วยช่างซ่อมเครื่องยนต์	-	308,040	-	-	308,040
355	นายวีรยุทธ นิยมเดชา	ปวช.	-	พนักงานจตมาตรวัดน้ำ	-	-	พนักงานจตมาตรวัดน้ำ	-	308,040	-	-	308,040
356	นางสุรางค์รัตน์ หนูคง	ค.บ.(การศึกษานอกระบบ)	-	พนักงานจตมาตรวัดน้ำ	-	-	พนักงานจตมาตรวัดน้ำ	-	308,040	-	-	308,040
357	นายสมเกียรติ พรหมสุวรรณ	ปวท.(การบัญชี)	-	พนักงานจตมาตรวัดน้ำ	-	-	พนักงานจตมาตรวัดน้ำ	-	284,520	-	-	284,520

ที่	ชื่อ - สกุล	คุณวุฒิการศึกษา	กรอบอัตราค่าจ้างเดิม			กรอบอัตราค่าจ้างใหม่			เงินเดือน	เงินประจำตำแหน่ง		หมายเหตุ
			เลขที่ตำแหน่ง	ตำแหน่ง	ระดับ	เลขที่ตำแหน่ง	ตำแหน่ง	ระดับ		เงินประจำตำแหน่ง	เงินค่าตอบแทน/เงินเพิ่มอื่น ๆ	
	พนักงานจ้าง											
	ประเภทภารกิจ											
358	นางสาวสุชาวดี แก้วกล้า	ปวส.(การบัญชี)	-	ผช.เจ้าพนักงานการเงินและบัญชี	-	-	ผช.เจ้าพนักงานการเงินและบัญชี	-	144,240	-	-	144,240
359	นางสาวทิพย์จินดา โพธิกุล	ปวส.(การบัญชี)	-	ผช.เจ้าพนักงานจัดเก็บรายได้	-	-	ผช.เจ้าพนักงานจัดเก็บรายได้	-	144,240	-	-	144,240
กองสวัสดิการสังคม (11)												
360	นางอรนงค์ ชูลำภู	ศศ.บ.(พัฒนาชุมชน)	21-2-11-2105-001	ผอ.กองสวัสดิการสังคม	กลาง	21-2-11-2105-001	ผอ.กองสวัสดิการสังคม	กลาง	702,720	67,200	67,200	837,120
				(นักบริหารงานสวัสดิการสังคม)			(นักบริหารงานสวัสดิการสังคม)					
	งานบริหารงานทั่วไป											
361	นางสาวบุญญา ตรีวิญจน์	บธ.บ.(ธุรกิจระหว่างประเทศ)	21-2-11-4101-014	เจ้าพนักงานธุรการ	ปง.	21-2-11-4101-014	เจ้าพนักงานธุรการ	ปง.	185,280	-	-	185,280
	ฝ่ายสังคมสงเคราะห์											
362	นายประสิทธิ์ ดิษสระ	ศศ.บ.(การจัดการทั่วไป)	21-2-11-2105-002	หน.ฝ่ายสังคมสงเคราะห์	ต้น	21-2-11-2105-002	หน.ฝ่ายสังคมสงเคราะห์	ต้น	416,160	18,000	-	434,160
				(นักบริหารงานสวัสดิการสังคม)			(นักบริหารงานสวัสดิการสังคม)					
	งานสวัสดิการสังคม											
363	นายบุญยะพงษ์ พู่เจริญ	ศศ.บ.(รัฐศาสตร์)	21-2-11-3802-001	นักสังคมสงเคราะห์	ปก.	21-2-11-3802-001	นักสังคมสงเคราะห์	ปก.	194,640	-	-	194,640
364	นางภัทรีรัตน์ ฑีฆะ	สส.บ.(สังคมสงเคราะห์)	21-2-11-3802-002	นักสังคมสงเคราะห์	ชก.	21-2-11-3802-002	นักสังคมสงเคราะห์	ชก.	442,320	-	-	442,320
365	นางสาวธรรปณีย์ ศรีวิสุทธิ	สส.ม.(สังคมสงเคราะห์ทางการศึกษา)	21-2-11-3802-003	นักสังคมสงเคราะห์	ชก.	21-2-11-3802-003	นักสังคมสงเคราะห์	ชก.	429,240	-	-	429,240
	ฝ่ายพัฒนาชุมชน											
366	นางสาวพิทยา เทอดเกียรติกุล	ศศ.บ.(ภาษาอังกฤษ)	21-2-11-2105-003	หน.ฝ่ายพัฒนาชุมชน	ต้น	21-2-11-2105-003	หน.ฝ่ายพัฒนาชุมชน	ต้น	557,880	18,000	-	575,880
				(นักบริหารงานสวัสดิการสังคม)			(นักบริหารงานสวัสดิการสังคม)					
	งานพัฒนาชุมชน											
367	นางมยุรี มีชัย	วท.บ.(เทคโนโลยีการเกษตร)	21-2-11-3801-001	นักพัฒนาชุมชน	ชก.	21-2-11-3801-001	นักพัฒนาชุมชน	ชก.	435,720	-	-	435,720
368	นายสิริชัย พิศสุวรรณ	ศศ.บ.(รัฐศาสตร์)	21-2-11-3801-002	นักพัฒนาชุมชน	ชก.	21-2-11-3801-002	นักพัฒนาชุมชน	ชก.	448,920	-	-	448,920
369	นางสาวประภัสสร คงช่วย	ศศ.บ.(พัฒนาชุมชน)	21-2-11-3801-003	นักพัฒนาชุมชน	ชก.	21-2-11-3801-003	นักพัฒนาชุมชน	ชก.	376,080	-	-	376,080
	ลูกจ้างประจำ											
370	นางอารีย์ ลูกมณี	อนุปริญญา (การบัญชี)	-	เจ้าพนักงานธุรการ	-	-	เจ้าพนักงานธุรการ	-	303,000	-	-	303,000

ที่	ชื่อ - สกุล	คุณวุฒิ การศึกษา	กรอบอัตราค่าจ้างเดิม			กรอบอัตราค่าจ้างใหม่			เงินเดือน	เงินประจำตำแหน่ง		หมายเหตุ
			เลขที่ตำแหน่ง	ตำแหน่ง	ระดับ	เลขที่ตำแหน่ง	ตำแหน่ง	ระดับ		เงินประจำ ตำแหน่ง	เงินค่าตอบแทน/ เงินเพิ่มอื่น ๆ	
	พนักงานจ้าง											
	ประเภทภารกิจ											
371	(ว่าง)	-	-	ผช.นักพัฒนาชุมชน	-	-	ผช.นักพัฒนาชุมชน	-	180,000	-	-	180,000
372	(ว่าง)	-	-	ผช.นักพัฒนาชุมชน	-	-	ผช.นักพัฒนาชุมชน	-	180,000	-	-	180,000
หน่วยตรวจสอบภายใน (12)												
373	นางอุไรลักษณ์ ออสปอนพันธ์	บธ.ม.(บริหารธุรกิจ)	21-2-12-3205-001	นักวิชาการตรวจสอบภายใน	ชก.	21-2-12-3205-001	นักวิชาการตรวจสอบภายใน	ชก.	498,600	-	-	498,600
374	นางสาวทิตววรรณ บุชบา	บธ.บ.(การบัญชี)	21-2-12-3205-002	นักวิชาการตรวจสอบภายใน	ชก.	21-2-12-3205-002	นักวิชาการตรวจสอบภายใน	ชก.	249,480	-	-	249,480
กองการแพทย์ (13)												
375	(ว่าง)	-	21-2-13-3615-001	ผอ.กองการแพทย์	ชพ.	21-2-13-3615-001	ผอ.กองการแพทย์	ชพ.	528,240	67,200	67,200	662,640
				(นายแพทย์)			(นายแพทย์)					
	งานบริหารงานทั่วไป											
376	(ว่าง)		21-2-13-3101-005	นักจัดการงานทั่วไป	ปก./ชก.	21-2-13-3101-005	นักจัดการงานทั่วไป	ปก./ชก.	355,320	-	-	355,320
377	นายธีรวิทย์ วาวิณี	วศ.บ.(วิทยาการคอมพิวเตอร์)	21-2-13-3106-003	นักวิชาการคอมพิวเตอร์	ปก.	21-2-13-3106-003	นักวิชาการคอมพิวเตอร์	ปก.	303,240	-	-	303,240
378	นางบุญยศิริ โพลาวร	วท.บ.(เทคโนโลยีสารสนเทศ)	21-2-13-4101-015	เจ้าพนักงานธุรการ	ปง.	21-2-13-4101-015	เจ้าพนักงานธุรการ	ปง.	188,640	-	-	188,640
379	(ว่าง)		21-2-13-4101-016	เจ้าพนักงานธุรการ	ปง./ชง.	21-2-13-4101-016	เจ้าพนักงานธุรการ	ปง./ชง.	297,900	-	-	297,900
	โรงพยาบาลเทศบาล ทน.นศ.											
	-	-	-	ผู้อำนวยการโรงพยาบาล	-	-	ผู้อำนวยการโรงพยาบาล	-	-	-	-	-
	ฝ่ายการเงินและบัญชี											
380	นางสุพานี วงษ์นุรักษ์	กศ.บ.(ธุรกิจการศึกษา)	21-2-13-2102-012	หน.ฝ่ายการเงินและบัญชี	ตัน	21-2-13-2102-012	หน.ฝ่ายการเงินและบัญชี	ตัน	506,520	18,000	-	524,520
				(นักบริหารงานการคลัง)			(นักบริหารงานการคลัง)					
	งานการเงินและบัญชี											
381	นางสาวนิชาธิ์ สุตสาย	บช.บ.(การบัญชี)	21-2-13-3201-003	นักวิชาการเงินและบัญชี	ชก.	21-2-13-3201-003	นักวิชาการเงินและบัญชี	ชก.	249,480	-	-	249,480
382	นางชนานันท์ โกษาพงศ์	บธ.ม.(บริหารธุรกิจ)	21-2-13-3201-005	นักวิชาการเงินและบัญชี	ชก.	21-2-13-3201-005	นักวิชาการเงินและบัญชี	ชก.	448,920	-	-	448,920

ที่	ชื่อ - สกุล	คุณวุฒิการศึกษา	กรอบอัตราเก่าดั้งเดิม			กรอบอัตราค่าจ้างใหม่			เงินเดือน	เงินประจำตำแหน่ง		หมายเหตุ
			เลขที่ตำแหน่ง	ตำแหน่ง	ระดับ	เลขที่ตำแหน่ง	ตำแหน่ง	ระดับ		เงินประจำตำแหน่ง	เงินค่าตอบแทน/เงินเพิ่มอื่น ๆ	
	งานจัดเก็บรายได้											
383	นางสุภาพร เชาว์ชะตา	บธ.บ.(การจัดการทั่วไป)	21-2-13-3202-003	นักวิชาการคลัง	ชก.	21-2-13-3202-003	นักวิชาการคลัง	ชก.	317,520	-	-	317,520
384	นางสาวปวีณา ไตรรัตน์	บธ.ม.(บัญชี)	21-2-13-3203-003	นักวิชาการจัดเก็บรายได้	ชก.	21-2-13-3203-003	นักวิชาการจัดเก็บรายได้	ชก.	429,240	-	-	429,240
385	นางสาวรัตนภรณ์ จันทร์ไพฑูรกิจ	บธ.บ.(การตลาด)	21-2-13-4204-008	เจ้าพนักงานจัดเก็บรายได้	ชง.	21-2-13-4204-008	เจ้าพนักงานจัดเก็บรายได้	ชง.	352,080	-	-	352,080
	ฝ่ายบริการการแพทย์											
-	-	-	-	หน.ฝ่ายบริการการแพทย์	-	-	หน.ฝ่ายบริการการแพทย์	-	-	-	-	-
	งานบริการทางการแพทย์											
386	นางสาวนิลาวัลย์ เดชอุดม	วท.บ.(กายภาพบำบัด)	21-2-13-3603-001	นักกายภาพบำบัด	ปก.	21-2-13-3603-001	นักกายภาพบำบัด	ปก.	218,400	-	-	218,400
387	นายกฤตยชญ์ ทองนุ่น	วท.บ.(กายภาพบำบัด)	21-2-13-3603-002	นักกายภาพบำบัด	ปก.	21-2-13-3603-002	นักกายภาพบำบัด	ปก.	218,400	-	-	218,400
388	นางสาวอัมพชญา จารีก	พท.บ.(การแพทย์แผนไทย)	21-2-13-3605-001	แพทย์แผนไทย	ปก.	21-2-13-3605-001	แพทย์แผนไทย	ปก.	218,400	-	-	218,400
389	นางสาวพิชชาภา อำนวยพร	พท.บ.(แพทย์แผนไทยประยุกต์)	21-2-13-3605-002	แพทย์แผนไทย	ปก.	21-2-13-3605-002	แพทย์แผนไทย	ปก.	210,840	-	-	210,840
390	นายแพทย์จักษุณณ์ ป้อมเพชร	พ.บ.(แพทยศาสตร์)	21-2-13-3615-002	นายแพทย์	ปก.	21-2-13-3615-002	นายแพทย์	ปก.	354,840	-	-	354,840
391	(ว่าง)	พ.บ.(แพทยศาสตร์)	21-2-13-3615-003	นายแพทย์	ปก./ชก.	21-2-13-3615-003	นายแพทย์	ปก./ชก.	355,320	-	-	355,320
392	แพทย์หญิงคณินทรา คล้ายดวง	พ.บ.(แพทยศาสตร์)	21-2-13-3615-004	นายแพทย์ (วช.)	ชก.	21-2-13-3615-004	นายแพทย์ (วช.)	ชก.	356,160	42,000	-	398,160
393	แพทย์หญิงหทัยพรรณ ศรีพานิช	พ.บ.(แพทยศาสตร์)	21-2-13-3615-005	นายแพทย์ (วช.)	ชก.	21-2-13-3615-005	นายแพทย์ (วช.)	ชก.	490,800	42,000	-	532,800
394	นายแพทย์ธงชัย สิ้นธุ์ทอง	พ.บ.(แพทยศาสตร์)	21-2-13-3615-006	นายแพทย์ (วช.)	ชก.	21-2-13-3615-006	นายแพทย์ (วช.)	ชก.	506,520	42,000	-	548,520
395	นายแพทย์ธามน เต็มสงสัย	พ.บ.(แพทยศาสตร์)	21-2-13-3615-007	นายแพทย์ (วช.)	ชก.	21-2-13-3615-007	นายแพทย์ (วช.)	ชก.	455,520	42,000	-	497,520
396	แพทย์หญิงกาญจนา อ่ำลอย	พ.บ.(แพทยศาสตร์)	21-2-13-3615-008	นายแพทย์ (วช.)	ชก.	21-2-13-3615-008	นายแพทย์ (วช.)	ชก.	475,560	42,000	-	517,560
397	แพทย์หญิงปริญพัชร จันทร์ศิริ	พ.บ.(แพทยศาสตร์)	21-2-13-3615-009	นายแพทย์	ปก.	21-2-13-3615-009	นายแพทย์	ปก.	210,840	-	-	210,840
398	(ว่าง)	-	21-2-13-4103-001	เจ้าพนักงานเวชสถิติ	ปง./ชง.	21-2-13-4103-001	เจ้าพนักงานเวชสถิติ	ปง./ชง.	297,900	-	-	297,900
	งานเภสัชกรรม											
399	นายณรงค์ศักดิ์ ไอยรากาญจนกุล	ภ.บ.(เภสัชกรรม)	21-2-13-3612-001	เภสัชกร (วช.)	ชก.	21-2-13-3612-001	เภสัชกร (วช.)	ชก.	448,920	42,000	-	490,920
400	นายถนันทน์ ชันคล้าย	ภ.บ.(เภสัชกรรม)	21-2-13-3612-002	เภสัชกร (วช.)	ชก.	21-2-13-3612-002	เภสัชกร (วช.)	ชก.	468,960	42,000	-	510,960
401	นายโชคชัย เหล่าอารียะ	ภ.บ.(เภสัชกรรม)	21-2-13-3612-003	เภสัชกร (วช.)	ชก.	21-2-13-3612-003	เภสัชกร (วช.)	ชก.	455,520	42,000	-	497,520
402	นางเสาวภา ไอยรากาญจนกุล	ภ.บ.(เภสัชกรรม)	21-2-13-3612-004	เภสัชกร (วช.)	ชก.	21-2-13-3612-004	เภสัชกร (วช.)	ชก.	455,520	42,000	-	497,520
403	นางปริญานุช พงษ์เกษมพรกุล	ภ.บ.(เภสัชกรรม)	21-2-13-3612-005	เภสัชกร (วช.)	ชก.	21-2-13-3612-005	เภสัชกร (วช.)	ชก.	468,960	42,000	-	510,960

ที่	ชื่อ - สกุล	คุณวุฒิการศึกษา	กรอบอัตราค่าจ้างเดิม			กรอบอัตราค่าจ้างใหม่			เงินเดือน	เงินประจำตำแหน่ง		หมายเหตุ
			เลขที่ตำแหน่ง	ตำแหน่ง	ระดับ	เลขที่ตำแหน่ง	ตำแหน่ง	ระดับ		เงินประจำตำแหน่ง	เงินค่าตอบแทน/เงินเพิ่มอื่น ๆ	
404	นางสาวกชพรรณ อุปลา	ภ.บ.(เภสัชกรรม)	21-2-13-3612-006	เภสัชกร	ปก.	21-2-13-3612-006	เภสัชกร	ปก.	289,080	-	-	289,080
405	นางสาวสุกานดา จรุงवास	ภ.บ.(เภสัชกรรม)	21-2-13-3612-007	เภสัชกร	ปก.	21-2-13-3612-007	เภสัชกร	ปก.	289,080	-	-	289,080
406	นางจุรีย์ นาคสุวรรณ	ป.สศ.(เทคนิคเภสัชกรรม)	21-2-13-4608-001	เจ้าพนักงานเภสัชกรรม	ชง.	21-2-13-4608-001	เจ้าพนักงานเภสัชกรรม	ชง.	335,520	-	-	335,520
407	นางอรสา รัตนเสวี	ป.สศ.(เทคนิคเภสัชกรรม)	21-2-13-4608-002	เจ้าพนักงานเภสัชกรรม	ชง.	21-2-13-4608-002	เจ้าพนักงานเภสัชกรรม	ชง.	329,880	-	-	329,880
	งานทันตสาธารณสุข											
408	ทันตแพทย์รังกวศ์ ประเสริฐไทย	ท.บ.(ทันตแพทย์)	21-2-13-3613-001	ทันตแพทย์ (วช.)	ชก.	21-2-13-3613-001	ทันตแพทย์ (วช.)	ชก.	522,960	42,000	-	564,960
409	ทันตแพทย์หญิงกมลชนก ขุนหนู	ท.บ.(ทันตแพทย์)	21-2-13-3613-002	ทันตแพทย์ (วช.)	ชก.	21-2-13-3613-002	ทันตแพทย์ (วช.)	ชก.	429,240	42,000	-	471,240
410	ทันตแพทย์ชลชัย รัตนสิริ	ท.บ.(ทันตแพทย์)	21-2-13-3613-003	ทันตแพทย์ (วช.)	ชก.	21-2-13-3613-003	ทันตแพทย์ (วช.)	ชก.	468,960	42,000	-	510,960
411	นางจรรยา ทศนโกวิท	ป.ทันตภิบาล	21-2-13-4609-001	เจ้าพนักงานทันตสาธารณสุข	ชง.	21-2-13-4609-001	เจ้าพนักงานทันตสาธารณสุข	ชง.	483,000	-	-	483,000
412	นางศุภมาศ ทองแก้ว	ป.สศ.(เทคนิคเภสัชกรรม)	21-2-13-4609-002	เจ้าพนักงานทันตสาธารณสุข	ชง.	21-2-13-4609-002	เจ้าพนักงานทันตสาธารณสุข	ชง.	433,080	-	-	433,080
413	นางสาวดวงฤดี บำรุง	ป.สศ.(เทคนิคเภสัชกรรม)	21-2-13-4609-003	เจ้าพนักงานทันตสาธารณสุข	ชง.	21-2-13-4609-003	เจ้าพนักงานทันตสาธารณสุข	ชง.	375,120	-	-	375,120
	งานขั้นสูตรและรังสีวิทยา											
414	นางสาวจงจิตร แดงขาว	วท.บ.(พยาบาลศาสตร์)	21-2-13-3609-001	นักเทคนิคการแพทย์ (วช.)	ชก.	21-2-13-3609-001	นักเทคนิคการแพทย์ (วช.)	ชก.	448,920	42,000	-	490,920
415	(ว่าง)	-	21-2-13-3609-002	นักเทคนิคการแพทย์	ปก./ชก.	21-2-13-3609-002	นักเทคนิคการแพทย์	ปก./ชก.	355,320	-	-	355,320
416	(ว่าง)	-	21-2-13-3610-001	นักวิทยาศาสตร์การแพทย์	ปก./ชก.	21-2-13-3610-001	นักวิทยาศาสตร์การแพทย์	ปก./ชก.	355,320	-	-	355,320
417	(ว่าง)	-	21-2-13-3610-002	นักวิทยาศาสตร์การแพทย์	ปก./ชก.	21-2-13-3610-002	นักวิทยาศาสตร์การแพทย์	ปก./ชก.	355,320	-	-	355,320
418	นางนุชรี อ่อนเกตุพล	วท.บ.(เทคนิคการแพทย์)	21-2-13-3610-003	นักวิทยาศาสตร์การแพทย์	ปก.	21-2-13-3610-003	นักวิทยาศาสตร์การแพทย์	ปก.	180,720	-	-	180,720
419	นางสาวอุมาพร ช่วยหนู	วท.บ.(เทคนิคการแพทย์)	21-2-13-3610-004	นักวิทยาศาสตร์การแพทย์	ปก.	21-2-13-3610-004	นักวิทยาศาสตร์การแพทย์	ปก.	180,720	-	-	180,720
420	นางสาวอารีรัตน์ จันทร์แดง	วท.บ.(พยาบาลศาสตร์)	21-2-13-3611-001	นักรังสีการแพทย์ (วช.)	ชก.	21-2-13-3611-001	นักรังสีการแพทย์ (วช.)	ชก.	435,720	42,000	-	477,720
421	(ว่าง)	-	21-2-13-3611-002	นักรังสีการแพทย์	ปก./ชก.	21-2-13-3611-002	นักรังสีการแพทย์	ปก./ชก.	355,320	-	-	355,320
422	(ว่าง)	-	21-2-13-4606-001	เจ้าพนักงานรังสีการแพทย์	ปง./ชง.	21-2-13-4606-001	เจ้าพนักงานรังสีการแพทย์	ปง./ชง.	297,900	-	-	297,900
	ฝ่ายการพยาบาล											
-	-	-	-	หน.ฝ่ายการพยาบาล	-	-	หน.ฝ่ายการพยาบาล	-				
	งานเวชกรรม											
423	นางปิยะนาล ลักษณะวิลาส	พย.บ.(การพยาบาล)	21-2-13-3602-001	พยาบาลวิชาชีพ (วช.)	ชพ.	21-2-13-3602-001	พยาบาลวิชาชีพ (วช.)	ชพ.	659,520	67,200	67,200	793,920
424	นางสาวมัลลิกา ศรีขวัญ	พย.บ.(การพยาบาล)	21-2-13-3602-002	พยาบาลวิชาชีพ	ปก.	21-2-13-3602-002	พยาบาลวิชาชีพ	ปก.	199,200	-	-	199,200

ที่	ชื่อ - สกุล	คุณวุฒิ การศึกษา	กรอบอัตราค่าจ้างเดิม			กรอบอัตราค่าจ้างใหม่			เงินเดือน	เงินประจำตำแหน่ง		หมายเหตุ
			เลขที่ตำแหน่ง	ตำแหน่ง	ระดับ	เลขที่ตำแหน่ง	ตำแหน่ง	ระดับ		เงินประจำ ตำแหน่ง	เงินค่าตอบแทน/ เงินเพิ่มอื่น ๆ	
425	นางจิรภมล อนันตเสรี	พย.บ.(การพยาบาล)	21-2-13-3602-003	พยาบาลวิชาชีพ (วช.)	ชก.	21-2-13-3602-003	พยาบาลวิชาชีพ (วช.)	ชก.	522,960	42,000	-	564,960
426	นางชลิกา สรภักดีเจริญ	พย.บ.(การพยาบาล)	21-2-13-3602-004	พยาบาลวิชาชีพ (วช.)	ชพ.	21-2-13-3602-004	พยาบาลวิชาชีพ (วช.)	ชพ.	511,440	67,200	67,200	645,840
427	นางพมรศรี ทินนาม	ป.พย.(การผดุงครรภ์)	21-2-13-3602-005	พยาบาลวิชาชีพ (วช.)	ชพ.	21-2-13-3602-005	พยาบาลวิชาชีพ (วช.)	ชพ.	714,000	67,200	67,200	848,400
428	นางสาวธัญญ์ธัญญาณ์ บุญญาพิทักษ์	พย.บ.(การพยาบาล)	21-2-13-3602-006	พยาบาลวิชาชีพ (วช.)	ชก.	21-2-13-3602-006	พยาบาลวิชาชีพ (วช.)	ชก.	468,960	42,000	-	510,960
429	นางบุญเสริม พิภพกาญจนธานี	ป.พ.ส.	21-2-13-3602-007	พยาบาลวิชาชีพ (วช.)	ชก.	21-2-13-3602-007	พยาบาลวิชาชีพ (วช.)	ชก.	749,640	42,000	-	791,640
430	นางสาวสุวิมล กัมมารเจษฎากุล	พย.บ.(การพยาบาล)	21-2-13-3602-008	พยาบาลวิชาชีพ (วช.)	ชก.	21-2-13-3602-008	พยาบาลวิชาชีพ (วช.)	ชก.	475,560	42,000	-	517,560
431	นางสาวมยุรี สงสยาม	พย.บ.(การพยาบาล)	21-2-13-3602-009	พยาบาลวิชาชีพ (วช.)	ชก.	21-2-13-3602-009	พยาบาลวิชาชีพ (วช.)	ชก.	422,640	42,000	-	464,640
432	นางอ่อนพักตร์ ขุนอักษร	พย.บ.(การพยาบาล)	21-2-13-3602-010	พยาบาลวิชาชีพ (วช.)	ชก.	21-2-13-3602-010	พยาบาลวิชาชีพ (วช.)	ชก.	435,720	42,000	-	477,720
433	นางสาวปิยมาภรณ์ ทองเกลี้ยง	พย.บ.(การพยาบาล)	21-2-13-3602-011	พยาบาลวิชาชีพ (วช.)	ชก.	21-2-13-3602-011	พยาบาลวิชาชีพ (วช.)	ชก.	422,640	42,000	-	464,640
434	นางสาวอภิญา วิมณฑ์ทรง	พย.บ.(การพยาบาล)	21-2-13-3602-012	พยาบาลวิชาชีพ (วช.)	ชก.	21-2-13-3602-012	พยาบาลวิชาชีพ (วช.)	ชก.	455,520	42,000	-	497,520
435	นางสาวธัชชญา อมรชาติ	พย.บ.(การพยาบาล)	21-2-13-3602-013	พยาบาลวิชาชีพ (วช.)	ชก.	21-2-13-3602-013	พยาบาลวิชาชีพ (วช.)	ชก.	416,160	42,000	-	458,160
436	นางสาวกัลณภัฏฐ์ แพ่งรักษ์	พย.บ.(การพยาบาล)	21-2-13-3602-058	พยาบาลวิชาชีพ	ปก.	21-2-13-3602-058	พยาบาลวิชาชีพ	ปก.	249,240	-	-	249,240
437	นางสาวนุริหทัย สันหมาน	พย.บ.(การพยาบาล)	21-2-13-3602-059	พยาบาลวิชาชีพ	ปก.	21-2-13-3602-059	พยาบาลวิชาชีพ	ปก.	218,400	-	-	218,400
438	นางสาวกวิณชญา ไตรเวทย์	พย.บ.(การพยาบาล)	21-2-13-3602-060	พยาบาลวิชาชีพ	ปก.	21-2-13-3602-060	พยาบาลวิชาชีพ	ปก.	218,400	-	-	218,400
439	นางสาวนิลลดา เหล่าไพบุลย์กุล	พย.บ.(การพยาบาล)	21-2-13-3602-067	พยาบาลวิชาชีพ	ปก.	21-2-13-3602-067	พยาบาลวิชาชีพ	ปก.	180,720	-	-	180,720
440	นางสาวปรัชญาภรณ์ ถาวรสุวรรณ	พย.บ.(การพยาบาล)	21-2-13-3602-068	พยาบาลวิชาชีพ	ปก.	21-2-13-3602-068	พยาบาลวิชาชีพ	ปก.	180,720	-	-	180,720
441	นางอโนมา เรืองเต็ม	พย.บ.(การพยาบาล)	21-2-13-3602-069	พยาบาลวิชาชีพ	ปก.	21-2-13-3602-069	พยาบาลวิชาชีพ	ปก.	180,720	-	-	180,720
	งานผู้ช่วยนอกและอุบัติเหตุ											
442	นางสาวเทพสุดา ธาราภรณ์	พย.บ.(การพยาบาล)	21-2-13-3602-014	พยาบาลวิชาชีพ	ปก.	21-2-13-3602-014	พยาบาลวิชาชีพ	ปก.	298,440	-	-	298,440
443	นางสาวเสาวภาคย์ จินดาโชติ	พย.บ.(การพยาบาล)	21-2-13-3602-015	พยาบาลวิชาชีพ (วช.)	ชก.	21-2-13-3602-015	พยาบาลวิชาชีพ (วช.)	ชก.	356,160	42,000	-	398,160
444	นางทิพรดา เฟื่องมาก	พย.บ.(การพยาบาล)	21-2-13-3602-016	พยาบาลวิชาชีพ (วช.)	ชก.	21-2-13-3602-016	พยาบาลวิชาชีพ (วช.)	ชก.	566,880	42,000	-	608,880
445	นางจิราภรณ์ กาญจนรัตน์	พย.บ.(การพยาบาล)	21-2-13-3602-017	พยาบาลวิชาชีพ (วช.)	ชก.	21-2-13-3602-017	พยาบาลวิชาชีพ (วช.)	ชก.	584,880	42,000	-	626,880
446	นางสาวชนันท์กานต์ สิ่งที่รักกุลเดช	พย.บ.(การพยาบาล)	21-2-13-3602-018	พยาบาลวิชาชีพ (วช.)	ชก.	21-2-13-3602-018	พยาบาลวิชาชีพ (วช.)	ชก.	468,960	42,000	-	510,960
447	นางสาวกรวรรณ ทรัพย์มาก	พย.บ.(การพยาบาล)	21-2-13-3602-019	พยาบาลวิชาชีพ (วช.)	ชก.	21-2-13-3602-019	พยาบาลวิชาชีพ (วช.)	ชก.	435,720	42,000	-	477,720
448	นางสาวสุพัตรา รัตนเสวี	พย.บ.(การพยาบาล)	21-2-13-3602-020	พยาบาลวิชาชีพ (วช.)	ชก.	21-2-13-3602-020	พยาบาลวิชาชีพ (วช.)	ชก.	422,640	42,000	-	464,640
449	นางสาวบุญมา เชื้อทอง	พย.บ.(การพยาบาล)	21-2-13-3602-021	พยาบาลวิชาชีพ (วช.)	ชก.	21-2-13-3602-021	พยาบาลวิชาชีพ (วช.)	ชก.	435,720	42,000	-	477,720

ที่	ชื่อ - สกุล	คุณวุฒิการศึกษา	กรอบอัตราค่าจ้างเดิม			กรอบอัตราค่าจ้างใหม่			เงินเดือน	เงินประจำตำแหน่ง		หมายเหตุ
			เลขที่ตำแหน่ง	ตำแหน่ง	ระดับ	เลขที่ตำแหน่ง	ตำแหน่ง	ระดับ		เงินประจำตำแหน่ง	เงินค่าตอบแทน/เงินเพิ่มอื่น ๆ	
450	นางสาวสุนันท์ ทองพรหม	พย.ม.(การพยาบาล)	21-2-13-3602-022	พยาบาลวิชาชีพ (วช.)	ชก.	21-2-13-3602-022	พยาบาลวิชาชีพ (วช.)	ชก.	468,960	42,000	-	510,960
451	นางบุญเพ็ญ ชันคล้าย	พย.บ.(การพยาบาล)	21-2-13-3602-023	พยาบาลวิชาชีพ (วช.)	ชก.	21-2-13-3602-023	พยาบาลวิชาชีพ (วช.)	ชก.	422,640	42,000	-	464,640
452	นางสาวธัญชนก บุญเพชรแก้ว	พย.บ.(การพยาบาล)	21-2-13-3602-024	พยาบาลวิชาชีพ	ปก.	21-2-13-3602-024	พยาบาลวิชาชีพ	ปก.	303,240	-	-	303,240
453	นางสาวปภาณี ทองศิริ	พย.บ.(การพยาบาล)	21-2-13-3602-025	พยาบาลวิชาชีพ (วช.)	ชก.	21-2-13-3602-025	พยาบาลวิชาชีพ (วช.)	ชก.	396,000	42,000	-	438,000
454	นางพนารัตน์ ศิริพันธะ	พย.บ.(การพยาบาล)	21-2-13-3602-026	พยาบาลวิชาชีพ (วช.)	ชก.	21-2-13-3602-026	พยาบาลวิชาชีพ (วช.)	ชก.	475,560	42,000	-	517,560
455	นางสาวสุธาสนี ช่วยใจดี	พย.ม.(การพยาบาล)	21-2-13-3602-061	พยาบาลวิชาชีพ (วช.)	ชก.	21-2-13-3602-061	พยาบาลวิชาชีพ (วช.)	ชก.	396,000	42,000	-	438,000
456	นางเพ็ญภา บัณฑิตศักดิ์	พย.บ.(การพยาบาล)	21-2-13-3602-062	พยาบาลวิชาชีพ (วช.)	ชก.	21-2-13-3602-062	พยาบาลวิชาชีพ (วช.)	ชก.	336,360	42,000	-	378,360
457	นางสาวอุไรรัตน์ ชาณณรงค์	พย.บ.(การพยาบาล)	21-2-13-3602-063	พยาบาลวิชาชีพ	ปก.	21-2-13-3602-063	พยาบาลวิชาชีพ	ปก.	222,240	-	-	222,240
458	นางกัญญมน พงษ์สุวรรณ	พย.บ.(การพยาบาล)	21-2-13-3602-064	พยาบาลวิชาชีพ (วช.)	ชก.	21-2-13-3602-064	พยาบาลวิชาชีพ (วช.)	ชก.	435,720	42,000	-	477,720
	งานผู้ป่วยใน											
459	นางยุพดี จุฑารัตนกุล	พย.บ.(การพยาบาล)	21-2-13-3602-027	พยาบาลวิชาชีพ (วช.)	ชก.	21-2-13-3602-027	พยาบาลวิชาชีพ (วช.)	ชก.	483,120	42,000	-	525,120
460	นางเทวี ภูมิพันธ์	พย.บ.(การพยาบาล)	21-2-13-3602-028	พยาบาลวิชาชีพ (วช.)	ชพ.	21-2-13-3602-028	พยาบาลวิชาชีพ (วช.)	ชพ.	568,560	67,200	67,200	702,960
461	นางเรวดี พงศ์สมัคร	พย.บ.(การพยาบาล)	21-2-13-3602-029	พยาบาลวิชาชีพ (วช.)	ชก.	21-2-13-3602-029	พยาบาลวิชาชีพ (วช.)	ชก.	448,920	42,000	-	490,920
462	นางสาวสิริพร ชมบุญ	พย.บ.(การพยาบาล)	21-2-13-3602-030	พยาบาลวิชาชีพ (วช.)	ชก.	21-2-13-3602-030	พยาบาลวิชาชีพ (วช.)	ชก.	416,160	42,000	-	458,160
463	นางวิลาวัลย์ กุลชนะนิธิ	พย.บ.(การพยาบาล)	21-2-13-3602-031	พยาบาลวิชาชีพ (วช.)	ชก.	21-2-13-3602-031	พยาบาลวิชาชีพ (วช.)	ชก.	389,400	42,000	-	431,400
464	นางสาวจามจิรา สุทิน	พย.บ.(การพยาบาล)	21-2-13-3602-032	พยาบาลวิชาชีพ (วช.)	ชพ.	21-2-13-3602-032	พยาบาลวิชาชีพ (วช.)	ชพ.	737,520	67,200	67,200	871,920
465	นางกรรณิกา ศรีศิลป์	พย.บ.(การพยาบาล)	21-2-13-3602-033	พยาบาลวิชาชีพ (วช.)	ชก.	21-2-13-3602-033	พยาบาลวิชาชีพ (วช.)	ชก.	490,800	42,000	-	532,800
466	นางสาวฉัตรแก้ว นนทฤทธิ์	พย.บ.(การพยาบาล)	21-2-13-3602-034	พยาบาลวิชาชีพ (วช.)	ชก.	21-2-13-3602-034	พยาบาลวิชาชีพ (วช.)	ชก.	448,920	42,000	-	490,920
467	(ว่าง)		21-2-13-3602-035	พยาบาลวิชาชีพ (วช.)	ปก./ชก.	21-2-13-3602-035	พยาบาลวิชาชีพ (วช.)	ปก./ชก.	355,320	-	-	355,320
468	นางสุพธินาถ ศรีสวัสดิ์	พย.บ.(การพยาบาล)	21-2-13-3602-036	พยาบาลวิชาชีพ (วช.)	ชพ.	21-2-13-3602-036	พยาบาลวิชาชีพ (วช.)	ชพ.	785,880	67,200	67,200	920,280
469	นางพนรัตน์ เฟื่องหนู	พย.บ.(การพยาบาล)	21-2-13-3602-037	พยาบาลวิชาชีพ (วช.)	ชก.	21-2-13-3602-037	พยาบาลวิชาชีพ (วช.)	ชก.	462,240	42,000	-	504,240
470	นางรัชชชฎา วงศ์पालามานนท์	พย.บ.(การพยาบาล)	21-2-13-3602-038	พยาบาลวิชาชีพ (วช.)	ชก.	21-2-13-3602-038	พยาบาลวิชาชีพ (วช.)	ชก.	455,520	42,000	-	497,520
471	นางสาวสรารัตน์ รัตนบุรี	พย.บ.(การพยาบาล)	21-2-13-3602-039	พยาบาลวิชาชีพ (วช.)	ชก.	21-2-13-3602-039	พยาบาลวิชาชีพ (วช.)	ชก.	389,400	42,000	-	431,400
472	นางสาวสุกัญญา ชุกกลิ่น	พย.บ.(การพยาบาล)	21-2-13-3602-065	พยาบาลวิชาชีพ	ปก.	21-2-13-3602-065	พยาบาลวิชาชีพ	ปก.	237,600	-	-	237,600
473	(ว่าง)		21-2-13-3602-066	พยาบาลวิชาชีพ	ปก./ชก.	21-2-13-3602-066	พยาบาลวิชาชีพ	ปก./ชก.	355,320	-	-	355,320

ที่	ชื่อ - สกุล	คุณวุฒิ การศึกษา	กรอบอัตราค่าจ้างเดิม			กรอบอัตราค่าจ้างใหม่			เงินเดือน	เงินประจำตำแหน่ง		หมายเหตุ
			เลขที่ตำแหน่ง	ตำแหน่ง	ระดับ	เลขที่ตำแหน่ง	ตำแหน่ง	ระดับ		เงินประจำ ตำแหน่ง	เงินค่าตอบแทน/ เงินเพิ่มอื่น ๆ	
	ฝ่ายศูนย์บริการสาธารณสุข											
-	-	-	-	หน.ฝ่ายศูนย์บริการสาธารณสุข	-	-	หน.ฝ่ายศูนย์บริการสาธารณสุข	-	-	-	-	-
	ศูนย์บริการสาธารณสุข 1 โพธิ์เสด็จ											
474	นางสาวบุญเรือน คำแก้ว	พย.บ.(การพยาบาล)	21-2-13-3602-040	พยาบาลวิชาชีพ (วช.)	ชก.	21-2-13-3602-040	พยาบาลวิชาชีพ (วช.)	ชก.	422,640	42,000	-	464,640
475	นางสาวชุตติมา ธาณิรัตน์	พย.บ.(การพยาบาล)	21-2-13-3602-041	พยาบาลวิชาชีพ (วช.)	ชก.	21-2-13-3602-041	พยาบาลวิชาชีพ (วช.)	ชก.	455,520	42,000	-	497,520
476	นางเทพกัลยา เหมทานนท์	พย.ม.(การพยาบาล)	21-2-13-3602-042	พยาบาลวิชาชีพ (วช.)	ชก.	21-2-13-3602-042	พยาบาลวิชาชีพ (วช.)	ชก.	539,880	42,000	-	581,880
477	นางดวงฤทัย รัตนคช	พย.ม.(การพยาบาล)	21-2-13-3602-055	พยาบาลวิชาชีพ (วช.)	ชก.	21-2-13-3602-055	พยาบาลวิชาชีพ (วช.)	ชก.	575,880	42,000	-	617,880
	ศูนย์บริการสาธารณสุข 2 พุ่งเงิน											
478	นางวันทนา พูลสง	พย.บ.(การพยาบาล)	21-2-13-3602-043	พยาบาลวิชาชีพ	ปก.	21-2-13-3602-043	พยาบาลวิชาชีพ	ปก.	241,440	-	-	241,440
479	นางสาวศุภกัษร สงหนู	พย.บ.(การพยาบาล)	21-2-13-3602-044	พยาบาลวิชาชีพ (วช.)	ชก.	21-2-13-3602-044	พยาบาลวิชาชีพ (วช.)	ชก.	382,560	42,000	-	424,560
480	นางสาวสกวรัตน์ เดชสุด	พย.บ.(การพยาบาล)	21-2-13-3602-045	พยาบาลวิชาชีพ (วช.)	ชก.	21-2-13-3602-045	พยาบาลวิชาชีพ (วช.)	ชก.	429,240	42,000	-	471,240
481	นางอุดมวรรณ อังศ์วัฒนากุล	พย.บ.(การพยาบาล)	21-2-13-3602-056	พยาบาลวิชาชีพ (วช.)	ชก.	21-2-13-3602-056	พยาบาลวิชาชีพ (วช.)	ชก.	506,520	42,000	-	548,520
	ศูนย์บริการสาธารณสุข 3 ศรีทิว											
482	นางสาวณัฐธนิชา ชูพรหมแก้ว	พย.บ.(การพยาบาล)	21-2-13-3602-046	พยาบาลวิชาชีพ	ปก.	21-2-13-3602-046	พยาบาลวิชาชีพ	ปก.	280,080	-	-	280,080
483	นางสาวจรัสศรี เมฆแก้ว	พย.บ.(การพยาบาล)	21-2-13-3602-047	พยาบาลวิชาชีพ (วช.)	ชก.	21-2-13-3602-047	พยาบาลวิชาชีพ (วช.)	ชก.	402,720	42,000	-	444,720
484	นางสุทธิกานต์ โพธิวงศ์	พย.บ.(การพยาบาล)	21-2-13-3602-048	พยาบาลวิชาชีพ (วช.)	ชก.	21-2-13-3602-048	พยาบาลวิชาชีพ (วช.)	ชก.	468,960	42,000	-	510,960
	ศูนย์บริการสาธารณสุข 4 คูขวาง											
485	นางสุวิไล วงศ์พรัตน์	พย.บ.(การพยาบาล)	21-2-13-3602-049	พยาบาลวิชาชีพ (วช.)	ชก.	21-2-13-3602-049	พยาบาลวิชาชีพ (วช.)	ชก.	468,960	42,000	-	510,960
486	นางนงเยาว์ บุญกอบ	พย.บ.(การพยาบาล)	21-2-13-3602-050	พยาบาลวิชาชีพ (วช.)	ชก.	21-2-13-3602-050	พยาบาลวิชาชีพ (วช.)	ชก.	593,760	42,000	-	635,760
487	นางปิ่นอนงค์ ช่วยรักษ์	พย.บ.(การพยาบาล)	21-2-13-3602-051	พยาบาลวิชาชีพ	ปก.	21-2-13-3602-051	พยาบาลวิชาชีพ	ปก.	323,040	-	-	323,040
	ศูนย์บริการสาธารณสุข 5 ศาลาไม้ชัย											
488	นางสาวอมลณัฐ ยศไพโรจน์	พย.บ.(การพยาบาล)	21-2-13-3602-052	พยาบาลวิชาชีพ (วช.)	ชก.	21-2-13-3602-052	พยาบาลวิชาชีพ (วช.)	ชก.	416,160	42,000	-	458,160
489	นางสุนารี ไบสุ	พย.บ.(การพยาบาล)	21-2-13-3602-053	พยาบาลวิชาชีพ (วช.)	ชก.	21-2-13-3602-053	พยาบาลวิชาชีพ (วช.)	ชก.	455,520	42,000	-	497,520
490	นางรุ่งทิพย์ มณีฉาย	พย.บ.(การพยาบาล)	21-2-13-3602-054	พยาบาลวิชาชีพ (วช.)	ชก.	21-2-13-3602-054	พยาบาลวิชาชีพ (วช.)	ชก.	498,600	42,000	-	540,600
491	นางอรธกานต์ วังขุนพรหม	พย.บ.(การพยาบาล)	21-2-13-3602-057	พยาบาลวิชาชีพ (วช.)	ชก.	21-2-13-3602-057	พยาบาลวิชาชีพ (วช.)	ชก.	462,240	42,000	-	504,240

ที่	ชื่อ - สกุล	คุณวุฒิ การศึกษา	กรอบอัตราค่าจ้างเดิม			กรอบอัตราค่าจ้างใหม่			เงินเดือน	เงินประจำตำแหน่ง		หมายเหตุ
			เลขที่ตำแหน่ง	ตำแหน่ง	ระดับ	เลขที่ตำแหน่ง	ตำแหน่ง	ระดับ		เงินประจำ ตำแหน่ง	เงินค่าตอบแทน/ เงินเพิ่มอื่น ๆ	
	ลูกจ้างประจำ											
492	นางธมนวรรณ อุตระนาค	ปวส.(การบัญชี)	-	เจ้าพนักงานธุรการ	-	-	เจ้าพนักงานธุรการ	-	356,160	-	-	356,160
493	นางสาวมณฑนา กักดีไทย	อนุปริญญา	-	นักการ	-	-	นักการ	-	252,120	-	-	252,120
494	นางพัชรินทร์ หนูทอง	อนุปริญญา	-	นักการ	-	-	นักการ	-	252,120	-	-	252,120
	พนักงานจ้าง											
	ประเภทภารกิจ											
495	(ว่าง)			ผช.นักวิชาการคอมพิวเตอร์	-		ผช.นักวิชาการคอมพิวเตอร์	-	180,000	-	-	180,000
496	(ว่าง)			ผช.นักวิชาการคอมพิวเตอร์	-		ผช.นักวิชาการคอมพิวเตอร์	-	180,000	-	-	180,000
497	(ว่าง)			ผช.นักวิชาการคอมพิวเตอร์	-		ผช.นักวิชาการคอมพิวเตอร์	-	180,000	-	-	180,000
498	(ว่าง)			ผช.นักเทคนิคการแพทย์	-		ผช.นักเทคนิคการแพทย์	-	180,000	-	-	180,000
499	(ว่าง)			ผช.นักเทคนิคการแพทย์	-		ผช.นักเทคนิคการแพทย์	-	180,000	-	-	180,000
500	(ว่าง)			ผช.นักเทคนิคการแพทย์	-		ผช.นักเทคนิคการแพทย์	-	180,000	-	-	180,000
501	นางสาววารุณี รักไทรทอง	พย.บ.(การพยาบาล)	-	ผช.พยาบาลวิชาชีพ	-	-	ผช.พยาบาลวิชาชีพ	-	180,000	-	-	180,000
502	(ว่าง)	-	-	ผช.พยาบาลวิชาชีพ	-	-	ผช.พยาบาลวิชาชีพ	-	180,000	-	-	180,000
503	(ว่าง)	-	-	ผช.พยาบาลวิชาชีพ	-	-	ผช.พยาบาลวิชาชีพ	-	180,000	-	-	180,000
504	(ว่าง)	-	-	ผช.พยาบาลวิชาชีพ	-	-	ผช.พยาบาลวิชาชีพ	-	180,000	-	-	180,000
505	(ว่าง)	-	-	ผช.พยาบาลวิชาชีพ	-	-	ผช.พยาบาลวิชาชีพ	-	180,000	-	-	180,000
506	(ว่าง)	-	-	ผช.พยาบาลวิชาชีพ	-	-	ผช.พยาบาลวิชาชีพ	-	180,000	-	-	180,000
507	(ว่าง)	-	-	ผช.พยาบาลวิชาชีพ	-	-	ผช.พยาบาลวิชาชีพ	-	180,000	-	-	180,000
508	(ว่าง)	-	-	ผช.พยาบาลวิชาชีพ	-	-	ผช.พยาบาลวิชาชีพ	-	180,000	-	-	180,000
509	(ว่าง)	-	-	ผช.พยาบาลวิชาชีพ	-	-	ผช.พยาบาลวิชาชีพ	-	180,000	-	-	180,000
510	นางสาวสุทธิยา แก้วกล้วย	กภ.บ.(กายภาพบำบัด)	-	ผช.นักกายภาพบำบัด	-	-	ผช.นักกายภาพบำบัด	-	242,640	-	-	242,640
511	นางสาวปิยวรรณ สุวรรณพาณิชย์	วท.บ.(กายภาพบำบัด)	-	ผช.นักกายภาพบำบัด	-	-	ผช.นักกายภาพบำบัด	-	242,640	-	-	242,640
512	นางสาวดาเรศ พรหมสวัสดิ์	วท.บ.(การแพทย์แผนไทย)	-	ผช.แพทย์แผนไทย	-	-	ผช.แพทย์แผนไทย	-	240,720	-	-	240,720
513	(ว่าง)	-	-	ผช.แพทย์แผนไทย	-	-	ผช.แพทย์แผนไทย	-	180,000	-	-	180,000
514	ว่าที่ ร.ต.หญิงชนิษฐา อมประนาม	วท.บ.(สาธารณสุขชุมชน)	-	ผช.เจ้าพนักงานสาธารณสุข	-	-	ผช.เจ้าพนักงานสาธารณสุข	-	150,480	-	-	150,480

ที่	ชื่อ - สกุล	คุณวุฒิการศึกษา	กรอบอัตราค่าจ้างเดิม			กรอบอัตราค่าจ้างใหม่			เงินเดือน	เงินประจำตำแหน่ง		หมายเหตุ
			เลขที่ตำแหน่ง	ตำแหน่ง	ระดับ	เลขที่ตำแหน่ง	ตำแหน่ง	ระดับ		เงินประจำตำแหน่ง	เงินค่าตอบแทน/เงินเพิ่มอื่น ๆ	
515	(ว่าง)	-	-	ผช.เจ้าพนักงานสาธารณสุข	-	-	ผช.เจ้าพนักงานสาธารณสุข	-	138,000	-	-	138,000
516	นางสาวปาไลตา แก้วมีบุญ	นศ.บ.(วารสารศาสตร์)	-	ผช.เจ้าพนักงานธุรการ	-	-	ผช.เจ้าพนักงานธุรการ	-	138,000	-	-	138,000
517	นายประเสริฐ ชูดวง	บธ.บ.(การจัดการ)	-	ผช.เจ้าพนักงานธุรการ	-	-	ผช.เจ้าพนักงานธุรการ	-	138,000	-	-	138,000
518	นางสาวปิยนุช บรรเจิดเลิศ	น.ส.บ.(การประกอบการและการจัดการ)	-	ผช.เจ้าพนักงานธุรการ	-	-	ผช.เจ้าพนักงานธุรการ	-	138,000	-	-	138,000
	ประเภททั่วไป											
519	(ว่าง)			พนักงานขับรถยนต์ (ทั่วไป)	-		พนักงานขับรถยนต์ (ทั่วไป)	-	108,000	-	-	108,000
520	(ว่าง)			พนักงานขับรถยนต์ (ทั่วไป)	-		พนักงานขับรถยนต์ (ทั่วไป)	-	108,000	-	-	108,000
521	(ว่าง)			พนักงานขับรถยนต์ (ทั่วไป)	-		พนักงานขับรถยนต์ (ทั่วไป)	-	108,000	-	-	108,000
522	(ว่าง)			พนักงานขับรถยนต์ (ทั่วไป)	-		พนักงานขับรถยนต์ (ทั่วไป)	-	108,000	-	-	108,000
523	(ว่าง)			พนักงานขับรถยนต์ (ทั่วไป)	-		พนักงานขับรถยนต์ (ทั่วไป)	-	108,000	-	-	108,000
524	(ว่าง)			พนักงานขับรถยนต์ (ทั่วไป)	-		พนักงานขับรถยนต์ (ทั่วไป)	-	108,000	-	-	108,000
525	(ว่าง)			พนักงานขับรถยนต์ (ทั่วไป)	-		พนักงานขับรถยนต์ (ทั่วไป)	-	108,000	-	-	108,000
526	(ว่าง)			พนักงานขับรถยนต์ (ทั่วไป)	-		พนักงานขับรถยนต์ (ทั่วไป)	-	108,000	-	-	108,000
527	(ว่าง)			พนักงานขับรถยนต์ (ทั่วไป)	-		พนักงานขับรถยนต์ (ทั่วไป)	-	108,000	-	-	108,000
528	(ว่าง)			พนักงานขับรถยนต์ (ทั่วไป)	-		พนักงานขับรถยนต์ (ทั่วไป)	-	108,000	-	-	108,000
529	(ว่าง)			พนักงานขับรถยนต์ (ทั่วไป)	-		พนักงานขับรถยนต์ (ทั่วไป)	-	108,000	-	-	108,000
530	(ว่าง)			พนักงานขับรถยนต์ (ทั่วไป)	-		พนักงานขับรถยนต์ (ทั่วไป)	-	108,000	-	-	108,000
531	(ว่าง)			พนักงานขับรถยนต์ (ทั่วไป)	-		พนักงานขับรถยนต์ (ทั่วไป)	-	108,000	-	-	108,000
532	(ว่าง)			พนักงานขับรถยนต์ (ทั่วไป)	-		พนักงานขับรถยนต์ (ทั่วไป)	-	108,000	-	-	108,000
533	(ว่าง)			พนักงานขับรถยนต์ (ทั่วไป)	-		พนักงานขับรถยนต์ (ทั่วไป)	-	108,000	-	-	108,000
534	นายสมศักดิ์ ศรีศักดิ์ดา	มัธยมศึกษาตอนปลาย	-	คนงาน	-	-	คนงาน	-	108,000	-	-	108,000
535	นายสมชัย ชูชื่น	มัธยมศึกษาตอนปลาย	-	คนงาน	-	-	คนงาน	-	108,000	-	-	108,000
536	นายวงศกร นิยมผล	มัธยมศึกษาตอนปลาย	-	คนงาน	-	-	คนงาน	-	108,000	-	-	108,000
537	นายสุรเดช สุภาพ	มัธยมศึกษาตอนปลาย	-	คนงาน	-	-	คนงาน	-	108,000	-	-	108,000
538	นายวราธรณ์ ชัยโม	มัธยมศึกษาตอนปลาย	-	คนงาน	-	-	คนงาน	-	108,000	-	-	108,000
539	นายเอกนรินทร์ เกตุชาติ	มัธยมศึกษาตอนปลาย	-	คนงาน	-	-	คนงาน	-	108,000	-	-	108,000

ที่	ชื่อ - สกุล	คุณวุฒิการศึกษา	กรอบอัตราค่าจ้างเดิม			กรอบอัตราค่าจ้างใหม่			เงินเดือน	เงินประจำตำแหน่ง		หมายเหตุ
			เลขที่ตำแหน่ง	ตำแหน่ง	ระดับ	เลขที่ตำแหน่ง	ตำแหน่ง	ระดับ		เงินประจำตำแหน่ง	เงินค่าตอบแทน/เงินเพิ่มอื่น ๆ	
540	นายเกรียงไกร อุตระนาถ	มัธยมศึกษาตอนปลาย	-	คนงาน	-	-	คนงาน	-	108,000	-	-	108,000
541	(ว่าง)		-	คนงาน	-	-	คนงาน	-	108,000	-	-	108,000
542	(ว่าง)		-	คนงาน	-	-	คนงาน	-	108,000	-	-	108,000
543	(ว่าง)		-	คนงาน	-	-	คนงาน	-	108,000	-	-	108,000
544	(ว่าง)		-	คนงาน	-	-	คนงาน	-	108,000	-	-	108,000
545	(ว่าง)		-	คนงาน	-	-	คนงาน	-	108,000	-	-	108,000
546	(ว่าง)		-	คนงาน	-	-	คนงาน	-	108,000	-	-	108,000
547	(ว่าง)		-	คนงาน	-	-	คนงาน	-	108,000	-	-	108,000
548	(ว่าง)		-	คนงาน	-	-	คนงาน	-	108,000	-	-	108,000
กองการเจ้าหน้าที่ (29)												
549	นายเกียรติศักดิ์ เทวเดช	ศศ.ม.(รัฐศาสตร์)	21-2-29-2101-014	ผู้อำนวยการกองการเจ้าหน้าที่ (นักบริหารงานทั่วไป)	กลาง	21-2-29-2101-014	ผู้อำนวยการกองการเจ้าหน้าที่ (นักบริหารงานทั่วไป)	กลาง	844,200	67,200	67,200	978,600
	ฝ่ายบริหารงานทั่วไป											
550	นายสมคิด รักสนิท	ศศ.บ.(การบริหาร)	21-2-29-2101-015	หัวหน้าฝ่ายบริหารงานทั่วไป (นักบริหารงานทั่วไป)	ต้น	21-2-29-2101-015	หัวหน้าฝ่ายบริหารงานทั่วไป (นักบริหารงานทั่วไป)	ต้น	602,040	18,000	-	620,040
	งานบริหารงานทั่วไป											
551	นางศรีัญญา อินทนนท์	บ.บ.(ระบบสารสนเทศ)	21-2-29-3101-004	นักจัดการงานทั่วไป	ปก.	21-2-29-3101-004	นักจัดการงานทั่วไป	ปก.	284,520	-	-	284,520
552	นางสาวเสาวลักษณ์ ใจห้าว	ปวส.(คอมพิวเตอร์ธุรกิจ)	21-2-29-4101-018	เจ้าพนักงานธุรการ	ชง.	21-2-29-4101-018	เจ้าพนักงานธุรการ	ชง.	194,280	-	-	194,280
	ฝ่ายสรรหาและบรรจุแต่งตั้ง											
553	นายยศถะ พลมี	ร.ม.(รัฐศาสตร์)	21-2-29-2101-017	หัวหน้าฝ่ายสรรหาและบรรจุแต่งตั้ง (นักบริหารงานทั่วไป)	ต้น	21-2-29-2101-017	หัวหน้าฝ่ายสรรหาและบรรจุแต่งตั้ง (นักบริหารงานทั่วไป)	ต้น	483,120	18,000	-	501,120
	งานสรรหาและบรรจุแต่งตั้ง											
554	นายจักรพันธ์ ปลอดภัย	ร.ม.(รัฐศาสตร์)	21-2-01-3102-004	นักทรัพยากรบุคคล	ชก.	21-2-01-3102-004	นักทรัพยากรบุคคล	ชก.	356,160	-	-	356,160
	งานโครงสร้างและอัตราค่าจ้าง											
555	นายณัฐรัฐ สาธุจิตร	ศศ.บ.(รัฐศาสตร์)	21-2-01-3102-003	นักทรัพยากรบุคคล	ชก.	21-2-01-3102-003	นักทรัพยากรบุคคล	ชก.	416,160	-	-	416,160

ที่	ชื่อ - สกุล	คุณวุฒิการศึกษา	กรอบอัตราค่าจ้างเดิม			กรอบอัตราค่าจ้างใหม่			เงินเดือน	เงินประจำตำแหน่ง		หมายเหตุ
			เลขที่ตำแหน่ง	ตำแหน่ง	ระดับ	เลขที่ตำแหน่ง	ตำแหน่ง	ระดับ		เงินประจำตำแหน่ง	เงินค่าตอบแทน/เงินเพิ่มอื่น ๆ	
	ฝ่ายส่งเสริมและพัฒนาบุคลากร											
556	(ว่าง)		21-2-29-2101-016	หัวหน้าฝ่ายส่งเสริมและพัฒนาบุคลากร	ต้น	21-2-29-2101-016	หัวหน้าฝ่ายส่งเสริมและพัฒนาบุคลากร	ต้น	393,600	18,000	-	411,600
				(นักบริหารงานทั่วไป)			(นักบริหารงานทั่วไป)					
	งานส่งเสริมและพัฒนาบุคลากร											
557	นางสาวธณมล นิตย์วิมล	บ.บ.(การจัดการทั่วไป)	21-2-01-3102-002	นักทรัพยากรบุคคล	ชก.	21-2-01-3102-002	นักทรัพยากรบุคคล	ชก.	396,000	-	-	396,000
	งานสิทธิและสวัสดิการ											
558	นายวรกร สายทอง	ร.ม.(รัฐศาสตร์)	21-2-29-3102-005	นักทรัพยากรบุคคล	ชก.	21-2-29-3102-005	นักทรัพยากรบุคคล	ชก.	271,440	-	-	271,440
	งานวินัยและส่งเสริมคุณธรรม											
559	นายเอกรวี สมบูรณ์ทรัพย์	น.บ.(นิติศาสตร์)	21-2-29-3105-004	นิติกร	ชก.	21-2-29-3105-004	นิติกร	ชก.	416,160	-	-	416,160
	กลุ่มงานบุคลากรทางการศึกษา											
	-		-	หัวหน้ากลุ่มงานบุคลากรทางการศึกษา		-	หัวหน้ากลุ่มงานบุคลากรทางการศึกษา		-	-	-	-
				(นักทรัพยากรบุคคลชำนาญการพิเศษ)	ชพ.		(นักทรัพยากรบุคคลชำนาญการพิเศษ)	ชพ.				
	งานสรรหาและบรรจุแต่งตั้ง											
560	นางสาววรรณดี ทองศิริ	ร.บ.(บริหารงานบุคคล)	21-2-01-3102-001	นักทรัพยากรบุคคล	ชก.	21-2-01-3102-001	นักทรัพยากรบุคคล	ชก.	468,960	-	-	468,960
	งานทะเบียนประวัติบุคลากรทางการศึกษา											
561	นางอุมาพร พรหมวิหาร	ร.ป.ม.(รัฐประศาสนศาสตร์)	21-2-29-3102-006	นักทรัพยากรบุคคล	ชก.	21-2-29-3102-006	นักทรัพยากรบุคคล	ชก.	362,640	-	-	362,640
	งานสวัสดิการบุคลากรทางการศึกษา											
562	นางสาวสุพรรณษา วัตตธรรม	บ.ร.ม.(บริหารธุรกิจ)	21-2-29-3102-007	นักทรัพยากรบุคคล	ชก.	21-2-29-3102-007	นักทรัพยากรบุคคล	ชก.	260,520	-	-	260,520
	พนักงานจ้าง											
	ประเภทภารกิจ											
563	(ว่าง)			ผช.เจ้าพนักงานธุรการ			ผช.เจ้าพนักงานธุรการ		138,000	-	-	138,000
564	(ว่าง)			ผช.เจ้าพนักงานธุรการ			ผช.เจ้าพนักงานธุรการ		138,000	-	-	138,000

11. บัญชีแสดงจัดคนลงสู่ตำแหน่งและการกำหนดเลขที่ตำแหน่งในส่วนราชการ (พนักงานครูเทศบาลและบุคลากรทางการศึกษา สังกัดโรงเรียนและศูนย์พัฒนาเด็กเล็ก)

ที่	ชื่อ - สกุล	คุณวุฒิการศึกษา	กรอบอัตราเก่าเดิม			กรอบอัตราเก่าใหม่			เงินเดือน	เงินประจำตำแหน่ง		หมายเหตุ
			เลขที่ตำแหน่ง	ตำแหน่ง	อันดับ คศ.	เลขที่ตำแหน่ง	ตำแหน่ง	อันดับ คศ.		เงินประจำตำแหน่ง	เงินค่าตอบแทน/เงินเพิ่มอื่น ๆ	
โรงเรียนเทศบาลวัดท่าโพธิ์												
1	นาย พิเชษฐ์ คงช่วย	ค.ม.(การบริหารการศึกษา)	21-2-08-5500-488	ผู้อำนวยการสถานศึกษา	4	21-2-08-5500-488	ผู้อำนวยการสถานศึกษา	4	776,280	118,800	118,800	1,013,880
2	(ว่าง)	-	21-2-08-5500-489	รองผู้อำนวยการสถานศึกษา	-	21-2-08-5500-489	รองผู้อำนวยการสถานศึกษา	-	447,480	67,200	67,200	581,880
3	นางสาว ศรีนยา อุปมา	ค.ม.(การบริหารการศึกษา)	21-2-08-5500-490	รองผู้อำนวยการสถานศึกษา	2	21-2-08-5500-490	รองผู้อำนวยการสถานศึกษา	2	334,680	42,000	-	376,680
4	(รออนุมัติจัดสรรอัตราว่างจากสำนักงบประมาณ) ¹	-	-	รองผู้อำนวยการสถานศึกษา	-	-	รองผู้อำนวยการสถานศึกษา	-	-	-	-	-
5	นางสาว วิไลวรรณ ศรีสวัสดิ์	ค.ม. (การบริหารการศึกษา)	21-2-08-6500-491	ครู	2	21-2-08-6500-491	ครู	2	364,200	42,000	-	406,200
6	นางสาว เต็มวรรณ ยุทธโกศา	ศศ.บ. (ภาษาอังกฤษ)	21-2-08-6500-492	ครู	3	21-2-08-6500-492	ครู	3	452,160	67,200	67,200	586,560
7	นาง ปาริชาติ พลศิริ	วท.บ. (ชีววิทยา)	21-2-08-6500-493	ครู	4	21-2-08-6500-493	ครู	4	833,040	118,800	118,800	1,070,640
8	นาง สุวรรณา เจริญวรรณ	ค.บ. (คณิตศาสตร์)	21-2-08-6500-494	ครู	4	21-2-08-6500-494	ครู	4	686,880	118,800	118,800	924,480
9	นาง สุมาลย์ เจริญวงศ์	ค.ม.(หลักสูตรและการสอน)	21-2-08-6500-496	ครู	4	21-2-08-6500-496	ครู	4	675,360	118,800	118,800	912,960
10	นาง สุรัสวดี ชูชัย	ค.บ. (คณิตศาสตร์)	21-2-08-6500-497	ครู	3	21-2-08-6500-497	ครู	3	502,440	67,200	67,200	636,840
11	นาง พจนา โพธิยก	ศศ.บ. (ภาษาอังกฤษ)	21-2-08-6500-498	ครู	3	21-2-08-6500-498	ครู	3	490,680	67,200	67,200	625,080
12	นาย พรศักดิ์ บุตรเลี่ยม	ค.บ. (คณิตศาสตร์)	21-2-08-6500-499	ครู	3	21-2-08-6500-499	ครู	3	555,360	67,200	67,200	689,760
13	นาง อริสรา จิตรา	ศศ.บ. (นาฏศิลป์และการละคร)	21-2-08-6500-500	ครู	2	21-2-08-6500-500	ครู	2	366,240	42,000	-	408,240
14	นาง นภัสสร บุตรเลี่ยม	ค.บ. (คณิตศาสตร์)	21-2-08-6500-501	ครู	3	21-2-08-6500-501	ครู	3	580,680	67,200	67,200	715,080
15	นาง เนตรนภา นิขานนท์	ค.ม. (ภาษาอังกฤษ)	21-2-08-6500-502	ครู	4	21-2-08-6500-502	ครู	4	651,480	118,800	118,800	889,080
16	นาง สุมาลี เสียมใหม่	ค.บ. (วิทยาศาสตร์)	21-2-08-6500-503	ครู	3	21-2-08-6500-503	ครู	3	477,840	67,200	67,200	612,240
17	นาย สุกิจ บุญยัง	ค.บ. (ศิลปะ)	21-2-08-6500-504	ครู	3	21-2-08-6500-504	ครู	3	503,760	67,200	67,200	638,160
18	นาย วีรศักดิ์ เต็มสิริรัตน์	ค.บ. (ภาษาไทย)	21-2-08-6500-505	ครู	3	21-2-08-6500-505	ครู	3	511,080	67,200	67,200	645,480
19	นางสาว ขวัญใจ พรหมบังเกิด	กศ.ม. (วัดผลศึกษา)	21-2-08-6500-506	ครู	3	21-2-08-6500-506	ครู	3	485,400	67,200	67,200	619,800
20	นาย เชิดพันธ์ ร่วมสนิท	ค.ม. (พลศึกษา)	21-2-08-6500-507	ครู	3	21-2-08-6500-507	ครู	3	455,160	67,200	67,200	589,560
21	นางสาว กฤษณา กัลปหา	ค.บ. (ธุรกิจศึกษา)	21-2-08-6500-508	ครู	3	21-2-08-6500-508	ครู	3	429,240	67,200	67,200	563,640
22	นาย เกียรติพนธ์ ทองรอด	ค.บ. (ดนตรีศึกษาไทยศึกษา)	21-2-08-6500-509	ครู	2	21-2-08-6500-509	ครู	2	391,560	42,000	-	433,560
23	นาง สุคนธา รอดแก้ว	ค.บ. (คณิตศาสตร์)	21-2-08-6500-510	ครู	3	21-2-08-6500-510	ครู	3	442,920	67,200	67,200	577,320

11. บัญชีแสดงจัดคนลงสู่ตำแหน่งและการกำหนดเลขที่ตำแหน่งในส่วนราชการ (พนักงานครูเทศบาลและบุคลากรทางการศึกษา สังกัดโรงเรียนและศูนย์พัฒนาเด็กเล็ก)

ที่	ชื่อ - สกุล	คุณวุฒิการศึกษา	กรอบอัตราเก่าเดิม			กรอบอัตราเก่าใหม่			เงินเดือน	เงินประจำตำแหน่ง		หมายเหตุ
			เลขที่ตำแหน่ง	ตำแหน่ง	อันดับ คศ.	เลขที่ตำแหน่ง	ตำแหน่ง	อันดับ คศ.		เงินประจำ ตำแหน่ง	เงินค่าตอบแทน/ เงินเพิ่มอื่น ๆ	
24	นางสาว วาสนา หมากปาน	ค.บ. (ภาษาไทย)	21-2-08-6500-511	ครู	3	21-2-08-6500-511	ครู	3	470,040	67,200	67,200	604,440
25	นาง ฌธานี บันแป้น	ค.บ. (วิทยาศาสตร์ทั่วไป)	21-2-08-6500-512	ครู	3	21-2-08-6500-512	ครู	3	501,120	67,200	67,200	635,520
26	นางสาว สุนิสา อักษรเดช	ศษ.ม. (การบริหารการศึกษา)	21-2-08-6500-513	ครู	2	21-2-08-6500-513	ครู	2	384,000	42,000	-	426,000
27	นาย มานพ รอดสม	ค.บ. (คณิตศาสตร์)	21-2-08-6500-514	ครู	3	21-2-08-6500-514	ครู	3	489,360	67,200	67,200	623,760
28	นาย อาคม กิจการ	ศษ.ม. (การบริหารการศึกษา)	21-2-08-6500-515	ครู	3	21-2-08-6500-515	ครู	3	462,720	67,200	67,200	597,120
29	นางสาว ชนิดา เพชรศรี	ก.ศ.บ. (ภาษาอังกฤษ)	21-2-08-6500-516	ครู	1	21-2-08-6500-516	ครู	1	244,920	-	-	244,920
30	นาง จีรนันต์ หนูเกื้อ	ค.บ. (ปฐมวัย)	21-2-08-6500-517	ครู	3	21-2-08-6500-517	ครู	3	551,040	67,200	67,200	685,440
31	นางสาว วันดี มะหมัด	วท.บ. (ชีววิทยา)	21-2-08-6500-518	ครู	2	21-2-08-6500-518	ครู	2	342,360	42,000	-	384,360
32	นางสาว อนิษฐา อนุรักษ์	ศษ.ม. (การบริหารการศึกษา)	21-2-08-6500-519	ครู	3	21-2-08-6500-519	ครู	3	461,880	67,200	67,200	596,280
33	นาง กนกวรรณ ทองชู	ศศ.บ. (ภาษาอังกฤษ)	21-2-08-6500-520	ครู	2	21-2-08-6500-520	ครู	2	389,520	42,000	-	431,520
34	ว่าที่ ร.ต. ปรีดี สมสังข์	ค.บ. (ภาษาไทย)	21-2-08-6500-521	ครู	3	21-2-08-6500-521	ครู	3	620,640	67,200	67,200	755,040
35	นาง อัมพร เอียดวงศ์	ค.บ. (ปฐมวัย)	21-2-08-6500-522	ครู	4	21-2-08-6500-522	ครู	4	595,920	118,800	118,800	833,520
36	นาง บุณทริกา เกื้อกุลสงฆ์	ศศ.บ. (ประวัติศาสตร์)	21-2-08-6500-523	ครู	3	21-2-08-6500-523	ครู	3	522,960	67,200	67,200	657,360
37	นาง รัตติกาล ละอองจินดา	ค.บ. (วิทยาศาสตร์)	21-2-08-6500-524	ครู	4	21-2-08-6500-524	ครู	4	722,760	118,800	118,800	960,360
38	นาง สุมาลี เจ้าแก้ว	ศษ.บ. (การศึกษาปฐมวัย)	21-2-08-6500-525	ครู	1	21-2-08-6500-525	ครู	1	299,760	-	-	299,760
39	นาง ชื่นกมล เลิศไกร	กศ.บ. (วิทยาศาสตร์-เคมี)	21-2-08-6500-526	ครู	4	21-2-08-6500-526	ครู	4	677,880	118,800	118,800	915,480
40	นางสาว กันต์ฤทัย วนิชดำรงกุล	ค.บ. (การศึกษาปฐมวัย)	21-2-08-6500-527	ครู	3	21-2-08-6500-527	ครู	3	427,680	67,200	67,200	562,080
41	นาง กาญจนา แสงศรี	กษ.บ. (วิทย์-ฟิสิกส์)	21-2-08-6500-528	ครู	3	21-2-08-6500-528	ครู	3	462,960	67,200	67,200	597,360
42	นาง พรพิมล แก่นแก้ว	วท.บ. (พีชศาสตร์)	21-2-08-6500-529	ครู	3	21-2-08-6500-529	ครู	3	488,040	67,200	67,200	622,440
43	นางสาว จันทริรา เพ็ชรทองช่วย	ศษ.ม. (การบริหารการศึกษา)	21-2-08-6500-530	ครู	4	21-2-08-6500-530	ครู	4	561,960	118,800	118,800	799,560
44	นาง เมตตา คงชีพ	ค.บ. (คหกรรม)	21-2-08-6500-531	ครู	3	21-2-08-6500-531	ครู	3	450,360	67,200	67,200	584,760
45	นางสาว ัญญารัตน์ ทิพย์สิงห์	กศ.บ. (ภาษาไทย)	21-2-08-6500-532	ครู	1	21-2-08-6500-532	ครู	1	264,600	-	-	264,600
46	นางสาว ัญชนก ส่งด้วง	ศษ.บ. (การบริหารการศึกษา)	21-2-08-6500-533	ครู	3	21-2-08-6500-533	ครู	3	479,640	67,200	67,200	614,040
47	นาง อลิดา สมสังข์	ค.บ. (ภาษาไทย)	21-2-08-6500-534	ครู	3	21-2-08-6500-534	ครู	3	551,040	67,200	67,200	685,440

11. บัญชีแสดงจัดคนลงสู่ตำแหน่งและการกำหนดเลขที่ตำแหน่งในส่วนราชการ (พนักงานครูเทศบาลและบุคลากรทางการศึกษา สังกัดโรงเรียนและศูนย์พัฒนาเด็กเล็ก)

ที่	ชื่อ - สกุล	คุณวุฒิการศึกษา	กรอบอัตราเก่าเดิม			กรอบอัตราเก่าใหม่			เงินเดือน	เงินประจำตำแหน่ง		หมายเหตุ
			เลขที่ตำแหน่ง	ตำแหน่ง	อันดับ คศ.	เลขที่ตำแหน่ง	ตำแหน่ง	อันดับ คศ.		เงินประจำตำแหน่ง	เงินค่าตอบแทน/เงินเพิ่มอื่น ๆ	
48	นางสาว วิศรดา แสงศรี	วท.บ. (วิทยาศาสตร์สิ่งแวดล้อม)	21-2-08-6500-535	ครู	3	21-2-08-6500-535	ครู	3	464,280	67,200	67,200	598,680
49	นาง เรวดี ชูสุวรรณ	ค.บ. (ภาษาอังกฤษ)	21-2-08-6500-536	ครู	3	21-2-08-6500-536	ครู	3	457,320	67,200	67,200	591,720
50	นาง คีตมัย น้ำใจทหาร	ค.บ. (ภาษาไทย)	21-2-08-6500-537	ครู	3	21-2-08-6500-537	ครู	3	438,240	67,200	67,200	572,640
51	นางสาว สุภา อະคะยี	ค.บ. (ภาษาไทย)	21-2-08-6500-538	ครู	3	21-2-08-6500-538	ครู	3	463,440	67,200	67,200	597,840
52	นางสาว ฐิติพันธุ์ จันทร์แก้ว	ศษ.ม. (การบริหารการศึกษา)	21-2-08-6500-539	ครู	3	21-2-08-6500-539	ครู	3	453,480	67,200	67,200	587,880
53	นาง รฐา คุ่มสวน	ศ.บ. (เศรษฐศาสตร์)	21-2-08-6500-540	ครู	2	21-2-08-6500-540	ครู	2	364,440	42,000	-	406,440
54	นาย อุทัย ทองนอก	กศ.บ. (พลศึกษา)	21-2-08-6500-541	ครู	3	21-2-08-6500-541	ครู	3	475,920	67,200	67,200	610,320
55	นางสาว ทรงสุดา น้ำจันทร์	กศ.บ. (คณิตศาสตร์)	21-2-08-6500-542	ครู	2	21-2-08-6500-542	ครู	2	303,840	42,000	-	345,840
56	นาง จิราภรณ์ ปรีชาชาญ	ค.บ. (วิทยาศาสตร์)	21-2-08-6501-050	ครู	3	21-2-08-6501-050	ครู	3	660,360	67,200	67,200	794,760
ลูกจ้างประจำ												
57	นาย อนุสรณ์ ยิ่งอุปการ	ม.6	234-4	ภารโรง	-	234-4	ภารโรง	-	240,480	-	-	240,480
พนักงานจ้างตามภารกิจ (บุคลากรสนับสนุนการสอน)												
58	นาง หฤทัย นพเข้า	ปวช.	1150-5	ผช.เจ้าพนักงานธุรการ	-	1150-5	ผช.เจ้าพนักงานธุรการ	-	168,960	-	-	168,960
59	นาง จารุวรรณ ชายวงศ์	ปวช.	2425-5	ผช.เจ้าพนักงานการเงินและบัญชี	-	2425-5	ผช.เจ้าพนักงานการเงินและบัญชี	-	131,520	-	-	131,520
60	นาง พิษขานันท์ อีสรา	ปวช.	2809-5	ผช.เจ้าพนักงานธุรการ	-	2809-5	ผช.เจ้าพนักงานธุรการ	-	166,440	-	-	166,440
61	นางสาว ศิรินทิพย์ ยูเหล็ก	ปวช.	3642-5	ผช.เจ้าพนักงานธุรการ	-	3642-5	ผช.เจ้าพนักงานธุรการ	-	112,800	-	-	112,800
พนักงานจ้างทั่วไป												
62	นาย ณรงค์ฤทธิ์ จงจิตร	ปวช.	2274-4	ภารโรง	-	2274-4	ภารโรง	-	108,000	-	-	108,000
63	นาง เพ็ญภักดี เพชรานนท์	ค.บ.(การศึกษาปฐมวัย)	229-4(พ)	ภารโรง	-	229-4(พ)	ภารโรง	-	108,000	-	-	108,000
โรงเรียนเทศบาลวัดหัวโคตร												
64	นาย ไสว โพธิ์วิเชียร	ศษ.ม. (การบริหารการศึกษา)	21-2-08-5500-543	ผู้อำนวยการสถานศึกษา	4	21-2-08-5500-543	ผู้อำนวยการสถานศึกษา	4	674,040	118,800	118,800	911,640
65	นาย ศรชัย เทียมสานุจิตรต์	ศษ.ม. (การบริหารการศึกษา)	21-2-08-5500-544	รองผู้อำนวยการสถานศึกษา	2	21-2-08-5500-544	รองผู้อำนวยการสถานศึกษา	2	471,480	42,000	-	513,480
66	นาง ประภา บุญรวบ	ศษ.ม. (หลักสูตรและการสอน)	21-2-08-6500-545	ครู	3	21-2-08-6500-545	ครู	3	676,560	67,200	67,200	810,960
67	นางสาว กฤติมา โชติช่วง	ค.บ. (ภาษาไทย)	21-2-08-6500-546	ครู	3	21-2-08-6500-546	ครู	3	488,880	67,200	67,200	623,280

11. บัญชีแสดงจัดคนลงสู่ตำแหน่งและการกำหนดเลขที่ตำแหน่งในส่วนราชการ (พนักงานครูเทศบาลและบุคลากรทางการศึกษา สังกัดโรงเรียนและศูนย์พัฒนาเด็กเล็ก)

ที่	ชื่อ - สกุล	คุณวุฒิการศึกษา	กรอบอัตราเก่าเดิม			กรอบอัตราเก่าใหม่			เงินเดือน	เงินประจำตำแหน่ง		หมายเหตุ
			เลขที่ตำแหน่ง	ตำแหน่ง	อันดับ คศ.	เลขที่ตำแหน่ง	ตำแหน่ง	อันดับ คศ.		เงินประจำ ตำแหน่ง	เงินค่าตอบแทน/ เงินเพิ่มอื่น ๆ	
68	นาง วรณีย์ ศรีวิชัย	วท.บ. (วิทยาศาสตร์ทั่วไป)	21-2-08-6500-547	ครู	3	21-2-08-6500-547	ครู	3	471,480	67,200	67,200	605,880
69	นาง ปิยนันท์ สมจิตต์	ค.บ. (ภาษาไทย)	21-2-08-6500-548	ครู	2	21-2-08-6500-548	ครู	2	477,000	42,000	-	519,000
70	นางสาว ช่อเพชร เพชรรัตน์	ศษ.ม. (การบริหารการศึกษา)	21-2-08-6500-549	ครู	3	21-2-08-6500-549	ครู	3	342,360	118,800	118,800	579,960
71	นางสาว สุภาพร สุขศรี	ค.บ. (คณิตศาสตร์)	21-2-08-6500-550	ครู	3	21-2-08-6500-550	ครู	3	490,200	67,200	67,200	624,600
72	นาย วิพล สีนเพชร	วท.บ. (จุลชีววิทยา)	21-2-08-6500-551	ครู	3	21-2-08-6500-551	ครู	3	574,320	67,200	67,200	708,720
73	นางสาว สุทธิรัตน์ สุทธิมุสิก	ศศ.บ. (ภาษาไทย)	21-2-08-6500-552	ครู	3	21-2-08-6500-552	ครู	3	431,640	67,200	67,200	566,040
74	นางสาว ระเบียบ ลอยวิสุทธิ์	ค.บ. (การศึกษาปฐมวัย)	21-2-08-6500-553	ครู	3	21-2-08-6500-553	ครู	3	480,000	67,200	67,200	614,400
75	นาง ปราณี คนธรักษ์	กศ.บ. (ภาษาไทย)	21-2-08-6500-554	ครู	3	21-2-08-6500-554	ครู	3	580,800	67,200	67,200	715,200
76	นาย จตุพล ภัคดี	ค.บ. (สังคมศึกษา)	21-2-08-6500-555	ครู	3	21-2-08-6500-555	ครู	3	460,560	67,200	67,200	594,960
77	(ว่าง)	-	21-2-08-6500-556	ครู	-	21-2-08-6500-556	ครู	-	342,360	42,000	-	384,360
78	นางสาว สุดา เหล่นยี	ค.บ. (ภาษาอังกฤษ)	21-2-08-6500-557	ครู	1	21-2-08-6500-557	ครู	1	305,280	-	-	305,280
79	นางสาว สลิ ดันติลาสน์	ค.บ. (ฟิสิกส์)	21-2-08-6500-558	ครู	3	21-2-08-6500-558	ครู	3	482,640	67,200	67,200	617,040
80	นาง เสาวนีย์ เสี่ยงหอม	วท.บ. (คณิตศาสตร์)	21-2-08-6500-559	ครู	3	21-2-08-6500-559	ครู	3	473,280	67,200	67,200	607,680
81	นาย คณาธิป ภูธรภัคดี	วท.บ. (เคมี)	21-2-08-6500-560	ครู	1	21-2-08-6500-560	ครู	1	240,600	-	-	240,600
82	นาง ราตรี จันทคุต	ค.บ. (คณิตศาสตร์)	21-2-08-6500-561	ครู	4	21-2-08-6500-561	ครู	4	799,800	118,800	118,880	1,037,480
83	นาง ขนิษฐา ลำทุมลักษณ์	กษ.บ. (คณิตศาสตร์)	21-2-08-6500-562	ครู	3	21-2-08-6500-562	ครู	3	463,440	67,200	67,200	597,840
84	นาง อารีย์ นวลนรินทร์	ค.บ. (ปฐมวัย)	21-2-08-6500-563	ครู	3	21-2-08-6500-563	ครู	3	560,520	67,200	67,200	694,920
85	นาง ทศนีย์ ธานีรัตน์	ค.บ. (บรรณารักษศาสตร์)	21-2-08-6500-564	ครู	4	21-2-08-6500-564	ครู	4	571,080	118,800	118,800	808,680
86	นางสาว เยาวเรศ ดิวเหมาะ	ศษ.ม. (หลักสูตรและการสอน)	21-2-08-6500-565	ครู	3	21-2-08-6500-565	ครู	3	739,560	67,200	67,200	873,960
87	นาง สุดา คงจันทร์	ศษ.ม. (บริหารการศึกษา)	21-2-08-6500-566	ครู	3	21-2-08-6500-566	ครู	3	449,280	67,200	67,200	583,680
88	นาง สิริพร ยิ้มคง	ค.บ. (คณิตศาสตร์)	21-2-08-6500-567	ครู	3	21-2-08-6500-567	ครู	3	481,320	67,200	67,200	615,720
89	นาง เนตรชนก นาคแก้ว	ศษ.ม. (บริหารงานพิเศษและการเงิน)	21-2-08-6500-568	ครู	3	21-2-08-6500-568	ครู	3	459,600	67,200	67,200	594,000
90	นางสาว พวงชมพู ชาครานนท์	ค.บ. (สังคมศึกษา)	21-2-08-6500-569	ครู	1	21-2-08-6500-569	ครู	1	273,120	-	-	273,120
91	นาง ธนพร ทองเกลี้ยง	ค.บ. (คณิตศาสตร์)	21-2-08-6500-570	ครู	3	21-2-08-6500-570	ครู	3	481,320	67,200	67,200	615,720

11. บัญชีแสดงจัดคนลงสู่ตำแหน่งและการกำหนดเลขที่ตำแหน่งในส่วนราชการ (พนักงานครูเทศบาลและบุคลากรทางการศึกษา สังกัดโรงเรียนและศูนย์พัฒนาเด็กเล็ก)

ที่	ชื่อ - สกุล	คุณวุฒิการศึกษา	กรอบอัตราเก่าเดิม			กรอบอัตราเก่าใหม่			เงินเดือน	เงินประจำตำแหน่ง		หมายเหตุ
			เลขที่ตำแหน่ง	ตำแหน่ง	อันดับ คศ.	เลขที่ตำแหน่ง	ตำแหน่ง	อันดับ คศ.		เงินประจำตำแหน่ง	เงินค่าตอบแทน/เงินเพิ่มอื่น ๆ	
92	นางสาว พรวิภา ปานมาศ	ศษ.ม.คณิตศาสตร์	21-2-08-6500-571	ครู	3	21-2-08-6500-571	ครู	3	426,600	67,200	67,200	561,000
	ลูกจ้างประจำ											
93	นาย สมใจ จิตต์คำนี้้ง	ม.6	237-4	ภารโรง	-	237-4	ภารโรง	-	252,120	-	-	252,120
	พนักงานจ้างตามภารกิจ (บุคลากรสนับสนุนการสอน)											
94	(ว่าง)		1147-5	ผ.เจ้าพนักงานการเงินและบัญชี	-	1147-5	ผ.เจ้าพนักงานการเงินและบัญชี	-	112,800	-	-	112,800
95	นาง เกษดา ขวัญรอด	ปวช.	2909-5	ผ.เจ้าพนักงานธุรการ	-	2909-5	ผ.เจ้าพนักงานธุรการ	-	167,160	-	-	167,160
โรงเรียนเทศบาลวัดมเหยงคณ์												
96	นาง ณิชัสสร ชูคลี่	ศษ.ม. (การบริหารการศึกษา)	21-2-08-5500-573	ผู้อำนวยการสถานศึกษา	4	21-2-08-5500-573	ผู้อำนวยการสถานศึกษา	4	760,800	118,800	118,800	998,400
97	นาย ธาวิณ หมื่นนรินทร์	ศษ.ม. (การบริหารการศึกษา)	21-2-08-5500-574	รองผู้อำนวยการสถานศึกษา	3	21-2-08-5500-574	รองผู้อำนวยการสถานศึกษา	3	447,480	67,200	67,200	581,880
98	นาง พรพิมล ราชขิกกำจร	ศษ.ม. (การบริหารการศึกษา)	21-2-08-5500-575	รองผู้อำนวยการสถานศึกษา	3	21-2-08-5500-575	รองผู้อำนวยการสถานศึกษา	3	447,480	67,200	67,200	581,880
99	นาย วุฒิชัย สุวรรณ	ศษ.ม. (การบริหารการศึกษา)	21-2-08-5500-576	รองผู้อำนวยการสถานศึกษา	3	21-2-08-5500-576	รองผู้อำนวยการสถานศึกษา	3	562,680	67,200	67,200	697,080
100	(รออนุมัติจัดสรรอัตราว่างจากสำนักงบประมาณ) ¹	-	-	รองผู้อำนวยการสถานศึกษา	-	-	รองผู้อำนวยการสถานศึกษา	-	-	-	-	-
101	นาง หนึ่งฤทัย สันทบทอง	ค.บ. (คณิตศาสตร์)	21-2-08-6500-572	ครู	4	21-2-08-6500-572	ครู	4	497,040	118,800	118,800	734,640
102	นาง ยุพาภรณ์ โรจน์มี	ค.บ. (อังกฤษ)	21-2-08-6500-577	ครู	3	21-2-08-6500-577	ครู	3	694,680	67,200	67,200	829,080
103	นางสาว จิตเกษม จรประดิษฐ์	ค.บ. (อังกฤษ)	21-2-08-6500-578	ครู	3	21-2-08-6500-578	ครู	3	669,960	67,200	67,200	804,360
104	นาง เตือนใจ ครองญาติ	กศ.บ. (จิตวิทยา)	21-2-08-6500-579	ครู	4	21-2-08-6500-579	ครู	4	734,040	118,800	118,800	971,640
105	นางสาว สุภาวดี ลับแสง	ค.บ. (ปฐมวัย)	21-2-08-6500-580	ครู	3	21-2-08-6500-580	ครู	3	485,640	67,200	67,200	620,040
106	นางสาว สิริกร เหมาะะเจริญ	กศ.บ. (วิทย์-เคมี)	21-2-08-6500-581	ครู	1	21-2-08-6500-581	ครู	1	257,400	-	-	257,400
107	นางสาว มณฑา ชูเสือหึ่ง	ค.บ. (คณิตศาสตร์)	21-2-08-6500-582	ครู	3	21-2-08-6500-582	ครู	3	494,640	67,200	67,200	629,040
108	นางสาว เสาวณีย์ อนันตพวงศ์	ค.บ. (อังกฤษ)	21-2-08-6500-583	ครู	3	21-2-08-6500-583	ครู	3	771,720	67,200	67,200	906,120
109	นาง เมธิณี พงธิพันธุ์	ค.บ. (คณิตศาสตร์)	21-2-08-6500-584	ครู	3	21-2-08-6500-584	ครู	3	717,600	67,200	67,200	852,000
110	นาง นวพร นวลจันทร์	ค.บ. (แนะแนว)	21-2-08-6500-585	ครู	3	21-2-08-6500-585	ครู	3	742,440	67,200	67,200	876,840
111	นางสาว ปิยะภา สาระยาน	วท.บ. (ชีววิทยา)	21-2-08-6500-586	ครู	2	21-2-08-6500-586	ครู	2	407,040	42,000	-	449,040
112	นาง จงจิตร วิเชียรรัตน์	ค.บ. (การอนุบาล)	21-2-08-6500-587	ครู	3	21-2-08-6500-587	ครู	3	708,960	67,200	67,200	843,360

11. บัญชีแสดงจัดคนลงสู่ตำแหน่งและการกำหนดเลขที่ตำแหน่งในส่วนราชการ (พนักงานครูเทศบาลและบุคลากรทางการศึกษา สังกัดโรงเรียนและศูนย์พัฒนาเด็กเล็ก)

ที่	ชื่อ - สกุล	คุณวุฒิการศึกษา	กรอบอัตรากำลังเดิม			กรอบอัตรากำลังใหม่			เงินเดือน	เงินประจำตำแหน่ง		หมายเหตุ
			เลขที่ตำแหน่ง	ตำแหน่ง	อันดับ คศ.	เลขที่ตำแหน่ง	ตำแหน่ง	อันดับ คศ.		เงินประจำ ตำแหน่ง	เงินค่าตอบแทน/ เงินเพิ่มอื่น ๆ	
113	นาง เมตตา สักกุกญา	ศศ.บ. (ปฐมวัย)	21-2-08-6500-588	ครู	2	21-2-08-6500-588	ครู	2	370,920	42,000	-	412,920
114	นาง วัฒนจิรี ตันติวิวัฒน์	วท.บ. (วิทยาศาสตร์ทั่วไป)	21-2-08-6500-589	ครู	4	21-2-08-6500-589	ครู	4	614,880	118,880	118,800	852,560
115	นาง สุพรรณษา เหมทานนท์	วท.บ. (คณิตศาสตร์)	21-2-08-6500-590	ครู	3	21-2-08-6500-590	ครู	3	459,240	67,200	67,200	593,640
116	นาย อรรถพล การดี	วท.บ. (สัตวศาสตร์)	21-2-08-6500-591	ครู	3	21-2-08-6500-591	ครู	3	667,440	67,200	67,200	801,840
117	นาย กรวิทย์ บัวรัตนกาญจน์	ค.บ. (คณิตศาสตร์)	21-2-08-6500-592	ครู	3	21-2-08-6500-592	ครู	3	626,760	67,200	67,200	761,160
118	นางสาว ดวงกมล คุระจอก	ศิลปศาสตรบัณฑิต (ศึกษาศาสตร์)	21-2-08-6500-593	ครู	1	21-2-08-6500-593	ครู	1	274,440	-	-	274,440
119	นาย นริศ เจริญรัตน์	ศษ.ม. (เคมี)	21-2-08-6500-594	ครู	4	21-2-08-6500-594	ครู	4	610,080	118,800	118,800	847,680
120	นางสาว หนึ่งฤทัย คาร	ศษ.บ. (วิทย์-ฟิสิกส์)	21-2-08-6500-595	ครู	3	21-2-08-6500-595	ครู	3	464,280	67,200	67,200	598,680
121	นาง ทรงลักษณ์ จงจิตรี	ค.ม. (วิทยาศาสตร์ทั่วไป)	21-2-08-6500-596	ครู	3	21-2-08-6500-596	ครู	3	654,120	67,200	67,200	788,520
122	นาง ชลาลัย เทพลักษณ์	ค.บ. (คณิตศาสตร์)	21-2-08-6500-597	ครู	3	21-2-08-6500-597	ครู	3	545,040	67,200	67,200	679,440
123	นาง ศิริมาศ กำแพงแก้ว	ค.บ. (คณิตศาสตร์)	21-2-08-6500-598	ครู	3	21-2-08-6500-598	ครู	3	495,960	67,200	67,200	630,360
124	นาง กรรณิการ์ นาคพันธ์	วท.บ. (ชีววิทยา)	21-2-08-6500-599	ครู	3	21-2-08-6500-599	ครู	3	525,960	67,200	67,200	660,360
125	นาย วุฒิไกร แก้วทอง	ค.บ. (สังคมศึกษา)	21-2-08-6500-600	ครู	3	21-2-08-6500-600	ครู	3	483,960	67,200	67,200	618,360
126	นาง วิญญา ระเบียบโอษฐ์	ค.ม. (วิทยาศาสตร์)	21-2-08-6500-601	ครู	4	21-2-08-6500-601	ครู	4	740,640	67,200	67,200	875,040
127	นางสาว สมจินตนา มานพ	ค.บ. (ภาษาอังกฤษ)	21-2-08-6500-602	ครู	3	21-2-08-6500-602	ครู	3	531,000	67,200	67,200	665,400
128	นาง เสริมศิริ พงษ์ศิลป์	ค.บ. (ภาษาอังกฤษ)	21-2-08-6500-603	ครู	4	21-2-08-6500-603	ครู	4	596,040	118,800	118,800	833,640
129	นาง นิตยา นาคนิคาม	ค.บ. (ภาษาอังกฤษ)	21-2-08-6500-604	ครู	3	21-2-08-6500-604	ครู	3	523,320	67,200	67,200	657,720
130	นาง อัมภา คงแสน	ศษ.ม. (ภาษาไทย)	21-2-08-6500-605	ครู	3	21-2-08-6500-605	ครู	3	434,040	67,200	67,200	568,440
131	นาง ญาสุมินทร์ สิริทัศน์นท์	ค.บ. (ภาษาอังกฤษ)	21-2-08-6500-606	ครู	4	21-2-08-6500-606	ครู	4	536,040	118,800	118,800	773,640
132	นาง นิชกานต์ โภฏิกุล	ค.บ. (วิทยาศาสตร์ทั่วไป)	21-2-08-6500-607	ครู	4	21-2-08-6500-607	ครู	4	660,000	118,800	118,800	897,600
133	นาง พจมาน ชูสง	กศ.บ. (สังคม)	21-2-08-6500-608	ครู	4	21-2-08-6500-608	ครู	4	772,440	118,800	118,800	1,010,040
134	นาง รัตนา ญาณสูตร	ค.บ. (คอมพิวเตอร์)	21-2-08-6500-609	ครู	4	21-2-08-6500-609	ครู	4	518,880	118,800	67,200	704,880
135	นางสาว วาไลดา มะห์มูดีย์	ค.ม. (บัณฑิตวิทยาลัยและการศึกษานานาชาติ)	21-2-08-6500-610	ครู	3	21-2-08-6500-610	ครู	3	394,320	67,200	67,200	528,720
136	นางสาว กานต์ธีรา ตริภักทรอง	ศษ.บ. (หัตถกรรม)	21-2-08-6500-611	ครู	2	21-2-08-6500-611	ครู	2	388,080	42,000	-	430,080

11. บัญชีแสดงจัดคนลงสู่ตำแหน่งและการกำหนดเลขที่ตำแหน่งในส่วนราชการ (พนักงานครูเทศบาลและบุคลากรทางการศึกษา สังกัดโรงเรียนและศูนย์พัฒนาเด็กเล็ก)

ที่	ชื่อ - สกุล	คุณวุฒิการศึกษา	กรอบอัตราเก่าดั้งเดิม			กรอบอัตราค่าใหม่			เงินเดือน	เงินประจำตำแหน่ง		หมายเหตุ
			เลขที่ตำแหน่ง	ตำแหน่ง	อันดับ คศ.	เลขที่ตำแหน่ง	ตำแหน่ง	อันดับ คศ.		เงินประจำตำแหน่ง	เงินค่าตอบแทน/เงินเพิ่มอื่น ๆ	
137	นาง ดวงพร จันทร์สว่าง	ค.ม. (บริหารการศึกษา)	21-2-08-6500-612	ครู	3	21-2-08-6500-612	ครู	3	476,400	67,200	67,200	610,800
138	นางสาว รัชกมล เล่าตง	กศ.บ. (วิทยาศาสตร์-ฟิสิกส์)	21-2-08-6500-613	ครู	1	21-2-08-6500-613	ครู	1	254,760	-	-	254,760
139	นางสาว ภัทรริน อนุสร	กศ.บ. (คณิตศาสตร์)	21-2-08-6500-614	ครู		21-2-08-6500-614	ครู	1	249,600	-	-	249,600
140	นาย นิยม ช่วยเล็ก	ค.ม. (คณิตศาสตร์)	21-2-08-6500-615	ครู	4	21-2-08-6500-615	ครู	4	801,840	118,800	118,800	1,039,440
141	นางสาว อรวรรณ พันธุ์นวล	ค.บ. (ภาษาไทย)	21-2-08-6500-616	ครู	1	21-2-08-6500-616	ครู	1	342,360	-	-	342,360
142	นาง ศรีสุดา สมจิตต์	ค.บ. (วิทยาศาสตร์ทั่วไป)	21-2-08-6500-617	ครู	4	21-2-08-6500-617	ครู	4	654,480	118,800	118,800	892,080
143	นาย พลกฤต โกฏิกุล	ค.บ. (วิทยาศาสตร์ทั่วไป)	21-2-08-6500-618	ครู	4	21-2-08-6500-618	ครู	4	680,760	118,800	118,800	918,360
144	นาง สุชาดา กุทธิโชติ	ค.บ. (ภาษาไทย)	21-2-08-6500-619	ครู	4	21-2-08-6500-619	ครู	4	707,280	118,800	118,800	944,880
145	นางสาว เพยวารี พันธุ์นิตย์	ศศ.ม. (จิตวิทยาการศึกษา)	21-2-08-6500-620	ครู	3	21-2-08-6500-620	ครู	3	624,960	67,200	67,200	759,360
146	นางสาว ปัทมา นุ่นรักษา	ศศ.บ. (ภาษาอังกฤษ)	21-2-08-6500-621	ครู	2	21-2-08-6500-621	ครู	2	380,880	42,000	-	422,880
147	นาง พีรดา บุญเรือง	กศ.บ. (สังคม)	21-2-08-6500-622	ครู	4	21-2-08-6500-622	ครู	4	485,040	118,800	118,800	722,640
148	นาง จารีก ช่วยสังข์	ค.บ. (วิทยาศาสตร์ทั่วไป)	21-2-08-6500-623	ครู	4	21-2-08-6500-623	ครู	4	826,800	118,800	118,800	1,064,400
149	นางสาว คนธามาศ ทองอำนวยการสุข	ค.บ. (ภาษาไทย)	21-2-08-6500-624	ครู	1	21-2-08-6500-624	ครู	1	246,960	-	-	246,960
150	นาย เจษฎา เพ็งจันทร์	ศษ.ม. (การประเมินการศึกษา)	21-2-08-6500-625	ครู	2	21-2-08-6500-625	ครู	2	324,960	42,000	-	366,960
151	นาง อรอนงค์ พรหมเดช	ศษ.ม. (หลักสูตรและการสอน)	21-2-08-6500-626	ครู	3	21-2-08-6500-626	ครู	3	608,280	67,200	67,200	742,680
152	นาย เอกพงศ์ สุวประพันธ์	ค.บ. (พลศึกษา)	21-2-08-6500-627	ครู	3	21-2-08-6500-627	ครู	3	465,360	67,200	67,200	599,760
153	นาง อุทัยพร กาญจนารักษ์	ค.ม. (คหกรรมศาสตร์)	21-2-08-6500-628	ครู	3	21-2-08-6500-628	ครู	3	742,320	67,200	67,200	876,720
154	นางสาว นริรัตน์ กาญจนานันท์	กศ.บ. (คณิตศาสตร์)	21-2-08-6500-629	ครู	1	21-2-08-6500-629	ครู	1	342,360	-	-	342,360
155	นาง ธมน เต็มรักษ์	ค.บ. (การประถมศึกษา)	21-2-08-6500-630	ครู	3	21-2-08-6500-630	ครู	3	479,640	67,200	67,200	614,040
156	นาง อุไรวรรณ อนุรักษษ์	ศษ.ม. (บริหารการศึกษา)	21-2-08-6500-631	ครู	4	21-2-08-6500-631	ครู	4	675,840	118,800	118,800	913,440
157	นาง นงนุช นาคงาม	ค.บ. (การบริหารการศึกษา)	21-2-08-6500-632	ครู	3	21-2-08-6500-632	ครู	3	475,920	67,200	67,200	610,320
158	นาง นฤมล ศิริวรรณ	กศ.บ. (การตลาด)	21-2-08-6500-633	ครู	3	21-2-08-6500-633	ครู	3	440,520	67,200	67,200	574,920
159	นาง จารี รักษ์ทอง	ค.บ. (คณิตศาสตร์)	21-2-08-6500-634	ครู	4	21-2-08-6500-634	ครู	4	500,160	118,800	118,800	737,760
160	นางสาว อรอนงค์ เพ็ชรช่วย	วท.บ. (วิทยาการคอมพิวเตอร์)	21-2-08-6500-635	ครู	3	21-2-08-6500-635	ครู	3	479,160	67,200	67,200	613,560

11. บัญชีแสดงจัดคนลงสู่ตำแหน่งและการกำหนดเลขที่ตำแหน่งในส่วนราชการ (พนักงานครูเทศบาลและบุคลากรทางการศึกษา สังกัดโรงเรียนและศูนย์พัฒนาเด็กเล็ก)

ที่	ชื่อ - สกุล	คุณวุฒิการศึกษา	กรอบอัตราค่าเดิม			กรอบอัตราค่าใหม่			เงินเดือน	เงินประจำตำแหน่ง		หมายเหตุ
			เลขที่ตำแหน่ง	ตำแหน่ง	อันดับ คศ.	เลขที่ตำแหน่ง	ตำแหน่ง	อันดับ คศ.		เงินประจำตำแหน่ง	เงินค่าตอบแทน/เงินเพิ่มอื่น ๆ	
161	นาย วรวิทย์ สิริกาญจน์	ค.บ. (สังคมศึกษา)	21-2-08-6500-636	ครู	3	21-2-08-6500-636	ครู	3	460,080	67,200	67,200	594,480
162	นาง นันทนา แหวททองคำ	ค.บ. (สังคมศึกษา)	21-2-08-6500-637	ครู	3	21-2-08-6500-637	ครู	3	466,560	67,200	67,200	600,960
163	นาง วันวิศา วุฒิมานพ	ค.บ. (การประถมศึกษา)	21-2-08-6500-638	ครู	4	21-2-08-6500-638	ครู	4	502,560	118,800	118,800	740,160
164	นางสาว สุธิตา เจริญจิตต์	ค.บ. (ปฐมวัย)	21-2-08-6500-639	ครู	3	21-2-08-6500-639	ครู	3	469,200	67,200	67,200	603,600
165	นาง พรพณา มาถนอม	ค.บ. (ศิลปะ)	21-2-08-6500-640	ครู	3	21-2-08-6500-640	ครู	3	463,920	67,200	67,200	598,320
	พนักงานจ้างตามภารกิจ (บุคลากรสนับสนุนการสอน)											
166	นางสาว พรรัตน์ ทองมี	ปวช.	1148-5	ผช.เจ้าพนักงานธุรการ	-	1148-5	ผช.เจ้าพนักงานธุรการ	-	159,960	-	-	159,960
167	นางสาว ชุติมาศ พงศ์พรหม	ปวช.	2724-5	ผช.เจ้าพนักงานธุรการ	-	2724-5	ผช.เจ้าพนักงานธุรการ	-	160,680	-	-	160,680
168	นางสาว ยูพรรัตน์ พรหมสัย	ปวช.	2910-5	ผช.เจ้าพนักงานธุรการ	-	2910-5	ผช.เจ้าพนักงานธุรการ	-	166,440	-	-	166,440
169	นางสาว นูรีฮัน รอแม	ปวช.	3342-5	ผช.เจ้าพนักงานธุรการ	-	3342-5	ผช.เจ้าพนักงานธุรการ	-	160,680	-	-	160,680
170	นางสาว มนสิชา อิทรแก้ว	ปวช.	3504-5	ผช.เจ้าพนักงานการเงินและบัญชี	-	3504-5	ผช.เจ้าพนักงานการเงินและบัญชี	-	112,800	-	-	112,800
171	นางสาว สุวณิ ทิพย์ศรีนิมิต	ปวช.	3643-5	ผช.เจ้าพนักงานธุรการ	-	3643-5	ผช.เจ้าพนักงานธุรการ	-	166,440	-	-	166,440
	พนักงานจ้างทั่วไป											
172	นาย สนธยา สิทธิ	ปวช.	2275-4	ภารโรง	-	2275-4	ภารโรง	-	108,000	-	-	108,000
โรงเรียนเทศบาลวัดศรีทวี												
173	นางสาว ธนนันท์ เสน่หากุล	ค.บ. (เทคโนโลยีและการสื่อสารการศึกษา)	21-2-08-5500-641	ผู้อำนวยการสถานศึกษา	3	21-2-08-5500-641	ผู้อำนวยการสถานศึกษา	3	447,480	67,200	67,200	581,880
174	นาย สุจินต์ ดวงแก้ว	ค.บ. (การบริหารการศึกษา)	21-2-08-5500-642	รองผู้อำนวยการสถานศึกษา	3	21-2-08-5500-642	รองผู้อำนวยการสถานศึกษา	3	715,320	67,200	67,200	849,720
175	นาง ปุณขรศรี ชูช่วย	ค.บ. (วิทยาศาสตร์)	21-2-08-6500-643	ครู	3	21-2-08-6500-643	ครู	3	495,960	67,200	67,200	630,360
176	นางสาว พรธงาม รัตนบุรี	กศ.บ. (การศึกษาปฐมวัย)	21-2-08-6500-644	ครู	1	21-2-08-6500-644	ครู	1	238,440	-	-	238,440
177	นาย อนันต์ บรรดาศักดิ์	ค.บ. (การบริหารการศึกษา)	21-2-08-6500-645	ครู	3	21-2-08-6500-645	ครู	3	664,440	67,200	67,200	798,840
178	นางสาว ฐิติมา โสনারถ	ค.บ. (ภาษาไทย)	21-2-08-6500-646	ครู	3	21-2-08-6500-646	ครู	3	495,960	67,200	67,200	630,360
179	นาง นวมน เจริญลักษณ์	ค.บ. (ภาษาและวรรณคดี)	21-2-08-6500-647	ครู	3	21-2-08-6500-647	ครู	3	507,480	67,200	67,200	641,880
180	นางสาว ฉันทชนิต กาญจนภักดิ์	ค.บ. (ภาษาอังกฤษ)	21-2-08-6500-648	ครู	2	21-2-08-6500-648	ครู	2	310,680	42,000	-	352,680
181	นางสาว นิตยา จงกล	ค.บ. (ภาษาอังกฤษ)	21-2-08-6500-649	ครู	1	21-2-08-6500-649	ครู	1	276,840	-	-	276,840

11. บัญชีแสดงจัดคนลงสู่ตำแหน่งและการกำหนดเลขที่ตำแหน่งในส่วนราชการ (พนักงานครูเทศบาลและบุคลากรทางการศึกษา สังกัดโรงเรียนและศูนย์พัฒนาเด็กเล็ก)

ที่	ชื่อ - สกุล	คุณวุฒิการศึกษา	กรอบอัตราเก่าเดิม			กรอบอัตราเก่าใหม่			เงินเดือน	เงินประจำตำแหน่ง		หมายเหตุ	
			เลขที่ตำแหน่ง	ตำแหน่ง	อันดับ คศ.	เลขที่ตำแหน่ง	ตำแหน่ง	อันดับ คศ.		เงินประจำ ตำแหน่ง	เงินค่าตอบแทน/ เงินเพิ่มอื่น ๆ		
182	นาง สุจิตร์ ศรีสมโภชน์	ค.บ. (คณิตศาสตร์)	21-2-08-6500-650	ครู	3	21-2-08-6500-650	ครู		3	715,920	67,200	67,200	850,320
183	นาย ประภัก ศิริพันธุ์	ค.บ. (การบริหารการศึกษา)	21-2-08-6500-651	ครู	2	21-2-08-6500-651	ครู		2	481,440	42,000	-	523,440
184	นางสาว อัญญาภรณ์ ธรรมานนท์	ศศ.บ. (ปฐมวัย)	21-2-08-6500-652	ครู	2	21-2-08-6500-652	ครู		2	297,240	42,000	-	339,240
185	นางสาว จิระพันธ์ ขาวยีน	ค.บ. (ภาษาอังกฤษ)	21-2-08-6500-653	ครู	4	21-2-08-6500-653	ครู		4	824,280	118,800	118,800	1,061,880
186	(ว่าง)		21-2-08-6500-654	ครู		21-2-08-6500-654	ครู			342,360	42,000	-	384,360
187	นาง วารากร เชาวลิต	ค.บ. (การประถมศึกษา)	21-2-08-6500-655	ครู	3	21-2-08-6500-655	ครู		3	468,840	67,200	67,200	603,240
188	นางสาว รุ่งนภา นิระบาล	ค.บ. (การบริหารการศึกษา)	21-2-08-6500-656	ครู	2	21-2-08-6500-656	ครู		2	387,360	42,000	-	429,360
189	นางสาว จันทรีเพ็ญ อัมพรวิวัฒนพงศ์	วท.บ. (พฤกษศาสตร์)	21-2-08-6500-657	ครู	1	21-2-08-6500-657	ครู		1	271,200	-	-	271,200
190	นาย ครรชิต ส้าอางศรี	วท.บ. (วิทยาศาสตร์)	21-2-08-6500-658	ครู	2	21-2-08-6500-658	ครู		2	636,480	42,000	-	678,480
191	นาง มาลียา ระวังวงศ์	กศ.ม. (ประถมศึกษา)	21-2-08-6500-659	ครู	3	21-2-08-6500-659	ครู		3	680,400	67,200	67,200	814,800
192	นาง อารณีย์ ทองศรีจันทร์	ค.บ. (คณิตศาสตร์)	21-2-08-6500-660	ครู	3	21-2-08-6500-660	ครู		3	548,640	67,200	67,200	683,040
193	นาง จิตวิวรรณ ปาณะพงศ์	ค.บ. (วิทยาศาสตร์ทั่วไป)	21-2-08-6500-661	ครู	3	21-2-08-6500-661	ครู		3	400,080	67,200	67,200	534,480
194	นางสาว พรชพร วงศ์แซ	ค.บ. (นาฏศิลป์ไทย)	21-2-08-6500-662	ครู	3	21-2-08-6500-662	ครู		3	554,160	67,200	67,200	688,560
195	นางสาว อรภาญจน์ ฉืดเสน	ค.บ. (การบริหารการศึกษา)	21-2-08-6500-663	ครู	3	21-2-08-6500-663	ครู		3	443,760	67,200	67,200	578,160
196	นาง กาญจนา คงแก้ว	ค.บ. (ภาษาไทย)	21-2-08-6500-664	ครู	3	21-2-08-6500-664	ครู		3	488,040	67,200	67,200	622,440
197	นางสาว วรนุช ชื่นชม	ศศ.บ. (ศิลปกรรม)	21-2-08-6500-665	ครู	2	21-2-08-6500-665	ครู		2	337,080	42,000	-	379,080
198	นางสาว สิริจรรยา โชคบัณฑิต	ค.บ. (คณิตศาสตร์)	21-2-08-6500-666	ครู	2	21-2-08-6500-666	ครู		2	387,120	42,000	-	429,120
199	นาย ดำรงค์ศักดิ์ คุ่มสุข	ศศ.บ. (ภาษาไทย)	21-2-08-6500-667	ครู	1	21-2-08-6500-667	ครู		1	283,560	-	-	283,560
200	นางสาว เสาวคนธ์ สุทธิมุสิก	ศศ.บ. (การประถมศึกษา)	21-2-08-6500-668	ครู	1	21-2-08-6500-668	ครู		1	251,640	-	-	251,640
201	นาย วัชรากร รัตนมณี	ศศ.บ. (พลศึกษา)	21-2-08-6500-669	ครู	1	21-2-08-6500-669	ครู		1	260,520	-	-	260,520
202	นางสาว ศศิพิมพ์ เจนชล	ค.บ. (การศึกษาปฐมวัย)	21-2-08-6500-670	ครู	3	21-2-08-6500-670	ครู		3	409,200	67,200	67,200	543,600
203	นางสาว ชลธิชา ตั้งสะท้อน	ค.บ. (การบริหารการศึกษา)	21-2-08-6500-671	ครู	3	21-2-08-6500-671	ครู		3	426,120	67,200	67,200	560,520
204	นาง สำรวย แก้วแกมทอง	ค.บ. (การประถมศึกษา)	21-2-08-6500-672	ครู	3	21-2-08-6500-672	ครู		3	502,920	67,200	67,200	637,320
205	นางสาว ปิยมาศ เบ้าวงศ์สกุล	ค.บ. (ภาษาอังกฤษ)	21-2-08-6500-673	ครู	1	21-2-08-6500-673	ครู		1	325,320	-	-	325,320

11. บัญชีแสดงจัดคนลงสู่ตำแหน่งและการกำหนดเลขที่ตำแหน่งในส่วนราชการ (พนักงานครูเทศบาลและบุคลากรทางการศึกษา สังกัดโรงเรียนและศูนย์พัฒนาเด็กเล็ก)

ที่	ชื่อ - สกุล	คุณวุฒิการศึกษา	กรอบอัตราเก่าเดิม			กรอบอัตราเก่าใหม่			เงินเดือน	เงินประจำตำแหน่ง		หมายเหตุ
			เลขที่ตำแหน่ง	ตำแหน่ง	อันดับ คศ.	เลขที่ตำแหน่ง	ตำแหน่ง	อันดับ คศ.		เงินประจำตำแหน่ง	เงินค่าตอบแทน/เงินเพิ่มอื่น ๆ	
206	นาง อมรรรัตน์ โชติรักษ์	ค.บ. (เคมี)	21-2-08-6500-674	ครู	3	21-2-08-6500-674	ครู	3	487,080	67,200	67,200	621,480
207	นาง อุ่นใจ ชูประศรี	ค.บ. (ภาษาไทย)	21-2-08-6500-675	ครู	2	21-2-08-6500-675	ครู	2	443,520	42,000	-	485,520
208	นาย สุทธิพงษ์ ตรีกำจร	ค.บ. (คณิตศาสตร์)	21-2-08-6500-676	ครู	1	21-2-08-6500-676	ครู	1	290,040	-	-	290,040
	ลูกจ้างประจำ											
209	นาย พงษ์ศักดิ์ ชูดวง	ม.6	232-4	ภารโรง	-	232-4	ภารโรง	-	232,920	-	-	232,920
210	นาย อำนาจ เกิดสวัสดิ์	ม.6	239-4	ภารโรง	-	239-4	ภารโรง	-	248,160	-	-	248,160
	พนักงานจ้างตามภารกิจ (บุคลากรสนับสนุนการสอน)											
211	นาง นงนุช ทิพย์ศรีนิมิต	ปวช.	1154-5	ผ.เจ้าพนักงานการเงินและบัญชี	-	1154-5	ผ.เจ้าพนักงานการเงินและบัญชี	-	185,520	-	-	185,520
212	นางสาว ณัฐชуда ชาวทอง	ปวช.	2911-5	ผ.เจ้าพนักงานธุรการ	-	2911-5	ผ.เจ้าพนักงานธุรการ	-	165,600	-	-	165,600
	โรงเรียนเทศบาลวัดศาลาไม้ชัย											
213	นางสาว ประภาศรี คำนวนจิต	ศษ.ม. (การบริหารการศึกษา)	21-2-08-5500-677	ผู้อำนวยการสถานศึกษา	4	21-2-08-5500-677	ผู้อำนวยการสถานศึกษา	4	723,480	118,800	118,800	961,080
214	นาย วิชาญ มากอยู่	ศษ.ม. (การบริหารการศึกษา)	21-2-08-5500-678	รองผู้อำนวยการสถานศึกษา	3	21-2-08-5500-678	รองผู้อำนวยการสถานศึกษา	3	447,480	67,200	67,200	581,880
215	นางสาว รุ่งทิพย์ พัฒนศิลป์	ศษ.ม. (บริหารการศึกษา)	21-2-08-5500-679	รองผู้อำนวยการสถานศึกษา	3	21-2-08-5500-679	รองผู้อำนวยการสถานศึกษา	3	572,760	67,200	67,200	707,160
216	นาย สมศักดิ์ แสงจันทร์	ศษ.บ. (มัธยมศึกษา-คณิตศาสตร์)	21-2-08-5500-680	รองผู้อำนวยการสถานศึกษา	3	21-2-08-5500-680	รองผู้อำนวยการสถานศึกษา	3	441,360	67,200	67,200	575,760
217	(รออนุมัติจัดสรรอัตราว่างจากสำนักงบประมาณ) ¹	-	-	รองผู้อำนวยการสถานศึกษา	-	-	รองผู้อำนวยการสถานศึกษา	-	-	-	-	-
218	นาง กัลยารัตน์ พันธุ์ทอง	ครุศาสตรบัณฑิต (การศึกษาปฐมวัย)	21-2-08-6500-681	ครู	3	21-2-08-6500-681	ครู	3	513,120	67,200	67,200	647,520
219	นาง ชมนาด บัวหอม	วท.บ. (ฟิสิกส์)	21-2-08-6500-682	ครู	3	21-2-08-6500-682	ครู	3	691,920	67,200	67,200	826,320
220	นางสาว พิชชา เจริญมิตรมงคล	ค.บ.(ภาษาอังกฤษ)	21-2-08-6500-683	ครู	1	21-2-08-6500-683	ครู	1	245,760	-	-	245,760
221	นาง นันทนา นามใส	กษ.ม. (ส่งเสริมการเกษตร)	21-2-08-6500-684	ครู	3	21-2-08-6500-684	ครู	3	485,760	67,200	67,200	620,160
222	นาง นิจธิญา ตลิ่งผล	ค.บ. (คณิตศาสตร์)	21-2-08-6500-685	ครู	3	21-2-08-6500-685	ครู	3	503,040	67,200	67,200	637,440
223	นาง พรทิพย์ เนตรแสงศรี	ค.บ.(ภาษาไทย)	21-2-08-6500-686	ครู	3	21-2-08-6500-686	ครู	3	553,560	67,200	67,200	687,960
224	นาย สอาด เทพช่วย	ค.บ. (คณิตศาสตร์)	21-2-08-6500-687	ครู	3	21-2-08-6500-687	ครู	3	537,480	67,200	67,200	671,880
225	นางสาว เสาวพรรณ มีแสง	ค.บ. (คอมพิวเตอร์)	21-2-08-6500-688	ครู	2	21-2-08-6500-688	ครู	2	544,920	42,000	-	586,920
226	นาง ชญานิศา ศิริวัฒน์	ว.ศ.บ. (วิศวกรรมเคมี)	21-2-08-6500-689	ครู	3	21-2-08-6500-689	ครู	3	339,120	67,200	67,200	473,520

11. บัญชีแสดงจัดคนลงสู่ตำแหน่งและการกำหนดเลขที่ตำแหน่งในส่วนราชการ (พนักงานครูเทศบาลและบุคลากรทางการศึกษา สังกัดโรงเรียนและศูนย์พัฒนาเด็กเล็ก)

ที่	ชื่อ - สกุล	คุณวุฒิการศึกษา	กรอบอัตราเก่าเดิม			กรอบอัตราเก่าใหม่			เงินเดือน	เงินประจำตำแหน่ง		หมายเหตุ
			เลขที่ตำแหน่ง	ตำแหน่ง	อันดับ คศ.	เลขที่ตำแหน่ง	ตำแหน่ง	อันดับ คศ.		เงินประจำ ตำแหน่ง	เงินค่าตอบแทน/ เงินเพิ่มอื่น ๆ	
227	นาง ปิยนันท์ อังกรรัตน์	ศศ.บ. (ศิลปะ)	21-2-08-6500-690	ครู	3	21-2-08-6500-690	ครู	3	482,760	67,200	67,200	617,160
228	นาง สัจจะ ศิริอำนวยผล	วท.บ. (คณิตศาสตร์)	21-2-08-6500-691	ครู	3	21-2-08-6500-691	ครู	3	580,680	67,200	67,200	715,080
229	นาง ประไพ ภายโรจน์	ค.บ. (ปฐมวัย)	21-2-08-6500-692	ครู	3	21-2-08-6500-692	ครู	3	655,440	67,200	67,200	789,840
230	นางสาว สุพัตรา รัตน์ะ	ค.บ. (คณิตศาสตร์)	21-2-08-6500-693	ครู	3	21-2-08-6500-693	ครู	3	597,720	67,200	67,200	732,120
231	นาง ัญญุติยา วังเพ็ชร	ค.บ. (ภาษาไทย)	21-2-08-6500-694	ครู	4	21-2-08-6500-694	ครู	4	560,640	118,800	118,800	798,240
232	นาง เยาวลักษณ์ ชาวลิต	ค.บ. (ภาษาไทย)	21-2-08-6500-695	ครู	3	21-2-08-6500-695	ครู	3	643,200	67,200	67,200	777,600
233	นาง พัชรี เวชุนสิทธิ์	ค.บ. (ปฐมวัย)	21-2-08-6500-696	ครู	2	21-2-08-6500-696	ครู	2	395,880	42,000	-	437,880
234	นาง อัญชลดา เทพวารินทร์	ค.บ. (สังคมศึกษา)	21-2-08-6500-697	ครู	3	21-2-08-6500-697	ครู	3	486,240	67,200	67,200	620,640
235	นาง จุฑาทิพย์ การดี	ศษ.ม. (จิตวิทยาศึกษา)	21-2-08-6500-698	ครู	3	21-2-08-6500-698	ครู	3	654,960	67,200	67,200	789,360
236	(ว่าง)		21-2-08-6500-699	ครู		21-2-08-6500-699	ครู		342,360	42,000	-	384,360
237	ว่าที่ ร.ต.หญิง อีวรรณ รักทอง	ค.บ. (นาฏศิลป์)	21-2-08-6500-700	ครู	3	21-2-08-6500-700	ครู	3	644,040	67,200	67,200	778,440
238	นาง เรวดี ทาสง	ค.บ. (ภาษาไทย)	21-2-08-6500-701	ครู	2	21-2-08-6500-701	ครู	2	418,560	42,000	-	460,560
239	นาง ยุพดี เกตุกุล	ค.บ. (วิทยาศาสตร์)	21-2-08-6500-702	ครู	3	21-2-08-6500-702	ครู	3	494,640	67,200	67,200	629,040
240	ว่าที่ ร.ต. สันติกร นวาร์ตน์	ค.บ. (วิทยาศาสตร์)	21-2-08-6500-703	ครู	3	21-2-08-6500-703	ครู	3	536,880	67,200	67,200	671,280
241	นาง อรพรรณ ทิพย์มณี	ค.บ. (จิตวิทยา)	21-2-08-6500-704	ครู	2	21-2-08-6500-704	ครู	2	388,080	42,000	-	430,080
242	(ว่าง)		21-2-08-6500-705	ครู		21-2-08-6500-705	ครู		342,360	42,000	-	384,360
243	นางสาว จารุณี ศิริรัตน์	ค.บ. (คณิตศาสตร์)	21-2-08-6500-706	ครู	3	21-2-08-6500-706	ครู	3	390,960	67,200	67,200	525,360
244	นาง อัจฉรา กรตสุวรรณ	ค.บ. (ปฐมวัย)	21-2-08-6500-707	ครู	3	21-2-08-6500-707	ครู	3	492,480	67,200	67,200	626,880
245	นาง ขวัญใจ สุขแก้ว	ค.บ. (สังคมศึกษา)	21-2-08-6500-708	ครู	3	21-2-08-6500-708	ครู	3	506,400	67,200	67,200	640,800
246	นางสาว จารุณี นาคินทร์	ศษ.ม. (หลักสูตร)	21-2-08-6500-709	ครู	3	21-2-08-6500-709	ครู	3	595,920	67,200	67,200	730,320
247	นาง แสงสุรีย์ ศรีลาเทพย์	ค.บ. (การศึกษาปฐมวัย)	21-2-08-6500-710	ครู	3	21-2-08-6500-710	ครู	3	506,760	67,200	67,200	641,160
248	นาง ชนิกันต์ คำนวนจิตต์	วท.บ. (คณิตศาสตร์)	21-2-08-6500-711	ครู	3	21-2-08-6500-711	ครู	3	536,400	67,200	67,200	670,800
249	นาง สมภาพร มะหะหมัด	ค.บ. (อังกฤษ)	21-2-08-6500-712	ครู	3	21-2-08-6500-712	ครู	3	502,440	67,200	67,200	636,840
250	นาง มณฑา ฉุ่มประดับ	ค.บ. (ปฐมวัย)	21-2-08-6500-713	ครู	2	21-2-08-6500-713	ครู	2	365,040	42,000	-	407,040

11. บัญชีแสดงจัดคนลงสู่ตำแหน่งและการกำหนดเลขที่ตำแหน่งในส่วนราชการ (พนักงานครูเทศบาลและบุคลากรทางการศึกษา สังกัดโรงเรียนและศูนย์พัฒนาเด็กเล็ก)

ที่	ชื่อ - สกุล	คุณวุฒิการศึกษา	กรอบอัตราเก่าเดิม			กรอบอัตรากำลังใหม่			เงินเดือน	เงินประจำตำแหน่ง		หมายเหตุ
			เลขที่ตำแหน่ง	ตำแหน่ง	อันดับ คศ.	เลขที่ตำแหน่ง	ตำแหน่ง	อันดับ คศ.		เงินประจำตำแหน่ง	เงินค่าตอบแทน/เงินเพิ่มอื่น ๆ	
273	นาง รัตนาภรณ์ มีวงศ์	ปวช.	1153-5	ผช.เจ้าพนักงานการเงินและบัญชี	-	1153-5	ผช.เจ้าพนักงานการเงินและบัญชี	-	185,520	-	-	185,520
274	นาง สุดารัตน์ สิงละเอียด	ปวช.	2429-5	ผช.เจ้าพนักงานการเงินและบัญชี	-	2429-5	ผช.เจ้าพนักงานการเงินและบัญชี	-	169,080	-	-	169,080
275	นาง พัทธรา แก้วแกมทอง	ปวช.	2912-5	ผช.เจ้าพนักงานธุรการ	-	2912-5	ผช.เจ้าพนักงานธุรการ	-	167,160	-	-	167,160
276	นางสาว ศุภราภรณ์ เยี่ยงกุลเขาว์	ปวช.	3343-5	ผช.เจ้าพนักงานธุรการ	-	3343-5	ผช.เจ้าพนักงานธุรการ	-	160,680	-	-	160,680
277	นาย อาซิม สรรพกิจผล	ปวส.	3644-5	ผช.เจ้าพนักงานธุรการ	-	3644-5	ผช.เจ้าพนักงานธุรการ	-	112,800	-	-	112,800
278	นางสาว นุรฮูดา พิทักษ์จิตต์	ปวช.	3645-5	ผช.เจ้าพนักงานการเงินและบัญชี	-	3645-5	ผช.เจ้าพนักงานการเงินและบัญชี	-	112,800	-	-	112,800
พนักงานจ้างทั่วไป												
279	นาย สมศักดิ์ หะริตะวรรณ	ปวช.	2276-4	ภารโรง	-	2276-4	ภารโรง	-	108,000	-	-	108,000
280	นาย สุทธิพงษ์ ยี่กิม	ปวช.	224-4 (พ)	ภารโรง	-	224-4 (พ)	ภารโรง	-	108,000	-	-	108,000
โรงเรียนเทศบาลวัดเสมาเมือง												
281	นาย เกรียงไกร วุฒิมานพ	ศษ.ม. (การบริหารการศึกษา)	21-2-08-5500-735	ผู้อำนวยการสถานศึกษา	4	21-2-08-5500-735	ผู้อำนวยการสถานศึกษา	4	767,040	118,800	118,800	1,004,640
282	นาย ประพนอม รักประทุม	ศษ.ม. (การบริหารการศึกษา)	21-2-08-5500-736	รองผู้อำนวยการสถานศึกษา	4	21-2-08-5500-736	รองผู้อำนวยการสถานศึกษา	3	447,480	67,200	67,200	581,880
283	นางสาว วรญา รัตนติลก ณ ภูเก็ต	ศศ.ม. (รัฐศาสตร์)	21-2-08-5500-737	รองผู้อำนวยการสถานศึกษา	4	21-2-08-5500-737	รองผู้อำนวยการสถานศึกษา	4	654,240	118,800	118,800	891,840
284	นาย ภาวิฐ ภูมรินทร์	ศษ.ม. (บริหารการศึกษา)	21-2-08-5500-738	รองผู้อำนวยการสถานศึกษา	4	21-2-08-5500-738	รองผู้อำนวยการสถานศึกษา	4	554,280	118,800	118,800	791,880
285	นาง กุลจิรา ด้วงเกื้อ	ศษ.ม. (การบริหารการศึกษา)	21-2-08-5500-739	รองผู้อำนวยการสถานศึกษา	3	21-2-08-5500-739	รองผู้อำนวยการสถานศึกษา	3	536,640	67,200	67,200	671,040
286	นาง ปิยรัตน์ สัตย์นาโค	ค.บ. (ภาษาไทย)	21-2-08-6500-740	ครู	3	21-2-08-6500-740	ครู	3	460,560	67,200	67,200	594,960
287	นาย อนุชา มะหะหมัด	ศษ.ม. (การบริหารการศึกษา)	21-2-08-6500-741	ครู	3	21-2-08-6500-741	ครู	3	597,360	67,200	67,200	731,760
288	นางสาว พรฤดี ถือทอง	ศศ.บ. (ภาษาอังกฤษ)	21-2-08-6500-742	ครู	3	21-2-08-6500-742	ครู	3	699,480	67,200	67,200	833,880
289	นางสาว เกศรา กิจวิจารณ์	ศษ.ม. (การบริหารการศึกษา)	21-2-08-6500-743	ครู	2	21-2-08-6500-743	ครู	2	361,440	42,000	-	403,440
290	นางสาว กัญทิมล ไตรรัตน์	ศษ.ม. (การบริหารการศึกษา)	21-2-08-6500-744	ครู	3	21-2-08-6500-744	ครู	3	408,360	67,200	67,200	542,760
291	นาง ศิริลักษณ์ เสมอภพ	ค.บ. (นาฏศิลป์)	21-2-08-6500-745	ครู	3	21-2-08-6500-745	ครู	3	686,160	67,200	67,200	820,560
292	นาย ธีระวุฒิ วาสนะ	ศษ.ม. (การบริหารการศึกษา)	21-2-08-6500-746	ครู	3	21-2-08-6500-746	ครู	3	510,360	67,200	67,200	644,760
293	นางสาว จารุชา ฤทธิธนกุล	ศษ.ม. (การบริหารการศึกษา)	21-2-08-6500-747	ครู	4	21-2-08-6500-747	ครู	4	594,480	118,800	118,800	832,080
294	นางสาว ประวีณนุช อธิฤทธิเสฏฐ์	ศษ.ม. (การบริหารการศึกษา)	21-2-08-6500-748	ครู	3	21-2-08-6500-748	ครู	3	475,080	67,200	67,200	609,480

11. บัญชีแสดงจัดคนลงสู่ตำแหน่งและการกำหนดเลขที่ตำแหน่งในส่วนราชการ (พนักงานครูเทศบาลและบุคลากรทางการศึกษา สังกัดโรงเรียนและศูนย์พัฒนาเด็กเล็ก)

ที่	ชื่อ - สกุล	คุณวุฒิการศึกษา	กรอบอัตราเก่าเดิม			กรอบอัตราเก่าใหม่			เงินเดือน	เงินประจำตำแหน่ง		หมายเหตุ
			เลขที่ตำแหน่ง	ตำแหน่ง	อันดับ คศ.	เลขที่ตำแหน่ง	ตำแหน่ง	อันดับ คศ.		เงินประจำ ตำแหน่ง	เงินค่าตอบแทน/ เงินเพิ่มอื่น ๆ	
295	นาง บุศราวดี ใจสว่าง	ค.บ. (สังคมศึกษา)	21-2-08-6500-749	ครู	3	21-2-08-6500-749	ครู	3	485,400	67,200	67,200	619,800
296	นาง สุดารัตน์ บุญสว่าง	ค.บ. (วิทยาศาสตร์ทั่วไป)	21-2-08-6500-750	ครู	3	21-2-08-6500-750	ครู	3	708,480	67,200	67,200	842,880
297	นาง ตริชญา จันทร์ทอง	ศศ.บ. (สังคมศึกษา)	21-2-08-6500-751	ครู	3	21-2-08-6500-751	ครู	3	731,280	67,200	67,200	865,680
298	นาย นาดพงษ์ คงเจริญ	วท.บ. (วิทยาศาสตร์)	21-2-08-6500-752	ครู	1	21-2-08-6500-752	ครู	1	246,480	-	-	246,480
299	นาย ลากทวี สีสาทวนนท์	ค.บ. (คอมพิวเตอร์)	21-2-08-6500-753	ครู	1	21-2-08-6500-753	ครู	1	255,000	-	-	255,000
300	นาง สุธิดา เมฆานวกุล	ศศ.บ. (ประวัติศาสตร์)	21-2-08-6500-754	ครู	3	21-2-08-6500-754	ครู	3	790,680	67,200	67,200	925,080
301	นาง วิภา ธรรมิกะกุล	ค.บ. (วิทยาศาสตร์ทั่วไป)	21-2-08-6500-755	ครู	3	21-2-08-6500-755	ครู	3	732,960	67,200	67,200	867,360
302	นางสาว สุพัตรา อุตฤทธิ	กศ.บ. (คณิตศาสตร์)	21-2-08-6500-756	ครู	1	21-2-08-6500-756	ครู	1	260,880	-	-	260,880
303	นาง สุภารัตน์ ทองคำ	ค.บ. (ภูมิศาสตร์)	21-2-08-6500-757	ครู	3	21-2-08-6500-757	ครู	3	483,120	67,200	67,200	617,520
304	นาง เพียงใจ อรชร	กศ.บ. (วิทยาศาสตร์ทั่วไป)	21-2-08-6500-758	ครู	3	21-2-08-6500-758	ครู	3	709,560	67,200	67,200	843,960
305	นาง ทิศากร เมืองทอง	ค.บ. (ภาษาไทย)	21-2-08-6500-759	ครู	3	21-2-08-6500-759	ครู	3	438,000	67,200	67,200	572,400
306	นางสาว ปิยวรรณ แป้นปลื้ม	วท.ม. (จิตวิทยาชุมชน)	21-2-08-6500-760	ครู	3	21-2-08-6500-760	ครู	3	469,560	67,200	67,200	603,960
307	นาง ประไพพร วงษา	กศ.บ. (ภาษาอังกฤษ)	21-2-08-6500-761	ครู	3	21-2-08-6500-761	ครู	3	525,960	67,200	67,200	660,360
308	นาง ดวงกมล ยวราชรัตนากร	ศศ.บ. (ภาษาอังกฤษธุรกิจ)	21-2-08-6500-762	ครู	1	21-2-08-6500-762	ครู	1	298,440	-	-	298,440
309	นางสาว อริญญา เวชพิศ	ค.บ. (สังคมศึกษา)	21-2-08-6500-763	ครู	3	21-2-08-6500-763	ครู	3	471,360	67,200	67,200	605,760
310	นาย โกศล พรหมมาศ	ศษ.ม. (การบริหารการศึกษา)	21-2-08-6500-764	ครู	2	21-2-08-6500-764	ครู	2	395,880	42,000	-	437,880
311	นาง ศศิรินทร์ ธารพระจันทร์	ค.บ. (สังคมศึกษา)	21-2-08-6500-765	ครู	4	21-2-08-6500-765	ครู	4	837,360	118,800	118,800	1,074,960
312	นาง ณัฐชยา ทองอนันต์	ค.บ. (วิทยาศาสตร์)	21-2-08-6500-766	ครู	4	21-2-08-6500-766	ครู	4	646,920	118,800	118,800	884,520
313	นาง กมลวรรณ เทพทวี	ศศ.บ. (การบริหารการศึกษา)	21-2-08-6500-767	ครู	2	21-2-08-6500-767	ครู	2	369,960	42,000	-	411,960
314	นาง เยาวรัตน์ ช่วยสถิตย์	ค.บ. (การศึกษาปฐมวัย)	21-2-08-6500-768	ครู	2	21-2-08-6500-768	ครู	2	395,520	42,000	-	437,520
315	นาง ศิรดา เอียดแก้ว	ศษ.ม. (ภาษาไทย)	21-2-08-6500-769	ครู	3	21-2-08-6500-769	ครู	3	574,680	67,200	67,200	709,080
316	นางสาว สันทนา แก้วทนต์	ศศ.บ. (ภาษาไทย)	21-2-08-6500-770	ครู	3	21-2-08-6500-770	ครู	3	454,680	67,200	67,200	589,080
317	นาง จีรารวรรณ ศิริสมบัติ	ศศ.บ. (ภาษาอังกฤษ)	21-2-08-6500-771	ครู	4	21-2-08-6500-771	ครู	4	686,400	118,800	118,800	924,000
318	นางสาว นิษาภา สมเชื้อ	ศษ.ม. (การบริหารการศึกษา)	21-2-08-6500-772	ครู	3	21-2-08-6500-772	ครู	3	485,760	67,200	67,200	620,160

11. บัญชีแสดงจัดคนลงสู่ตำแหน่งและการกำหนดเลขที่ตำแหน่งในส่วนราชการ (พนักงานครูเทศบาลและบุคลากรทางการศึกษา สังกัดโรงเรียนและศูนย์พัฒนาเด็กเล็ก)

ที่	ชื่อ - สกุล	คุณวุฒิการศึกษา	กรอบอัตราเก่าเดิม			กรอบอัตราเก่าใหม่			เงินเดือน	เงินประจำตำแหน่ง		หมายเหตุ
			เลขที่ตำแหน่ง	ตำแหน่ง	อันดับ คศ.	เลขที่ตำแหน่ง	ตำแหน่ง	อันดับ คศ.		เงินประจำ ตำแหน่ง	เงินค่าตอบแทน/ เงินเพิ่มอื่น ๆ	
319	นาง ศิริพร ขุนรัตน์	ศษ.ม. (วิทยาศาสตร์)	21-2-08-6500-773	ครู	3	21-2-08-6500-773	ครู	3	511,440	67,200	67,200	645,840
320	นางสาว ภัทรนารี ลีวัฏ	ศศ.บ. (การจัดการทั่วไป)	21-2-08-6500-774	ครู	3	21-2-08-6500-774	ครู	3	492,480	67,200	67,200	626,880
321	นาง เพชรี มากมี	ศษ.ม. (คณิตศาสตร์)	21-2-08-6500-775	ครู	3	21-2-08-6500-775	ครู	3	501,120	67,200	67,200	635,520
322	นาง ชนิดา ปัญญาพงศ์ชัย	ศศ.บ. (การจัดการทั่วไป)	21-2-08-6500-776	ครู	4	21-2-08-6500-776	ครู	4	542,400	118,800	118,800	780,000
323	นางสาว อัญชลี หนูรักษ์	ศษ.ม. (การวัดผลและวิจัยการศึกษา)	21-2-08-6500-777	ครู	4	21-2-08-6500-777	ครู	4	560,640	118,800	118,800	798,240
324	นาง ทศนีย์ อินทรทัศน์	กศ.บ. (ภาษาไทย)	21-2-08-6500-778	ครู	3	21-2-08-6500-778	ครู	3	493,800	67,200	67,200	628,200
325	นางสาว ลลิตา สยงกุล	ค.บ. (สังคมศึกษา)	21-2-08-6500-779	ครู	3	21-2-08-6500-779	ครู	3	493,800	67,200	67,200	628,200
326	นาง ชุติมา ภูธรภักดี	ค.บ. (ศึกษาศาสตร์)	21-2-08-6500-780	ครู	2	21-2-08-6500-780	ครู	2	350,160	42,000	-	392,160
327	นาย วุฒิชัย ภู้อย	ศษ.ม. (การบริหารการศึกษา)	21-2-08-6500-781	ครู	3	21-2-08-6500-781	ครู	3	477,720	67,200	67,200	612,120
328	นาง สายวารี นาคจินดา	ค.บ. (คณิตศาสตร์)	21-2-08-6500-782	ครู	3	21-2-08-6500-782	ครู	3	558,360	67,200	67,200	692,760
329	นาง ปริชมน คงช่วย	ค.บ. (คอมพิวเตอร์)	21-2-08-6500-783	ครู	3	21-2-08-6500-783	ครู	3	477,000	67,200	67,200	611,400
330	ว่าที่ ร.ต.หญิง สุพิศรา ภูหม	ครุศาสตรบัณฑิต (ภาษาอังกฤษ)	21-2-08-6500-784	ครู	1	21-2-08-6500-784	ครู	1	265,800	-	-	265,800
331	ว่าที่ ร.ต. มานะศักดิ์ สมบูรณ์	ค.บ. (สังคมศึกษา)	21-2-08-6500-785	ครู	3	21-2-08-6500-785	ครู	3	455,520	67,200	67,200	589,920
332	นาง สุธมนธา สืบโสทร	ศษ.ม. (การบริหารการศึกษา)	21-2-08-6500-786	ครู	3	21-2-08-6500-786	ครู	3	486,240	67,200	67,200	620,640
333	นาง กรรณิการ์ เต้าทอง	ศศ.บ. (ภาษาอังกฤษ)	21-2-08-6500-787	ครู	3	21-2-08-6500-787	ครู	3	408,960	67,200	67,200	543,360
334	นาง สายทอง แก้วทอง	ค.บ. (ภาษาไทย)	21-2-08-6500-788	ครู	3	21-2-08-6500-788	ครู	3	478,560	67,200	67,200	612,960
335	นางสาว เพ็ญจันทร์ คงกำไร	ค.บ. (ภาษาไทย)	21-2-08-6500-789	ครู	2	21-2-08-6500-789	ครู	2	396,480	42,000	-	438,480
336	นาง ดวงพร ธรรมสังวาลย์	ศศ.บ. (ภาษาไทยและวรรณคดี)	21-2-08-6500-790	ครู	3	21-2-08-6500-790	ครู	3	790,680	67,200	67,200	925,080
337	นาย วสันต์ นันทกาล	ศศ.บ. (รัฐศาสตร์)	21-2-08-6500-791	ครู	1	21-2-08-6500-791	ครู	1	221,520	-	-	221,520
338	นางสาว วิลาวัลย์ กำเนิดไทย	ค.บ. (ภาษาไทย)	21-2-08-6500-792	ครู	1	21-2-08-6500-792	ครู	1	250,320	-	-	250,320
339	นาง กษมา รัตนถาวร	ค.บ. (คณิตศาสตร์)	21-2-08-6500-793	ครู	3	21-2-08-6500-793	ครู	3	471,360	67,200	67,200	605,760
340	นาย สงวน จันทร์สุข	ค.บ. (ศิลปศาสตร์)	21-2-08-6500-794	ครู	3	21-2-08-6500-794	ครู	3	514,080	67,200	67,200	648,480
341	นางสาว จุฑามาศ หอยแก้ว	ศศ.บ. (ออกแบบนิเทศศิลป์)	21-2-08-6500-795	ครู	3	21-2-08-6500-795	ครู	3	423,960	67,200	67,200	558,360
342	นาง พัชรี สังข์ทองเงิน	ค.บ. (สังคมศึกษา)	21-2-08-6500-796	ครู	2	21-2-08-6500-796	ครู	2	389,040	42,000	-	431,040

11. บัญชีแสดงจัดคนลงสู่ตำแหน่งและการกำหนดเลขที่ตำแหน่งในส่วนราชการ (พนักงานครูเทศบาลและบุคลากรทางการศึกษา สังกัดโรงเรียนและศูนย์พัฒนาเด็กเล็ก)

ที่	ชื่อ - สกุล	คุณวุฒิการศึกษา	กรอบอัตรากำลังเดิม			กรอบอัตรากำลังใหม่			เงินเดือน	เงินประจำตำแหน่ง		หมายเหตุ
			เลขที่ตำแหน่ง	ตำแหน่ง	อันดับ คศ.	เลขที่ตำแหน่ง	ตำแหน่ง	อันดับ คศ.		เงินประจำตำแหน่ง	เงินค่าตอบแทน/เงินเพิ่มอื่น ๆ	
343	นาง จินดารัตน์ สักคะนายก	กศ.บ. (การแนะแนว)	21-2-08-6500-797	ครู	3	21-2-08-6500-797	ครู	3	791,880	67,200	67,200	926,280
344	นางสาว พวงผกา เพชรรัตน์	ค.บ. (การศึกษาปฐมวัย)	21-2-08-6500-798	ครู	3	21-2-08-6500-798	ครู	3	656,040	67,200	67,200	790,440
345	นาง นันทา จูวงศ์	ค.บ. (ภาษาไทย)	21-2-08-6500-799	ครู	3	21-2-08-6500-799	ครู	3	486,720	67,200	67,200	621,120
346	นางสาว กิตติยา อินทร์นารัตน์	ค.บ. (คณิตศาสตร์)	21-2-08-6500-800	ครู	4	21-2-08-6500-800	ครู	4	496,440	118,800	118,800	734,040
347	นาง พิษามณูชัช ยอดมณี	ค.บ. (การศึกษาปฐมวัย)	21-2-08-6500-801	ครู	3	21-2-08-6500-801	ครู	3	451,320	67,200	67,200	585,720
348	นางสาว ชนกรณ์ เอียดแก้ว	ศษ.ม. (การบริหารการศึกษา)	21-2-08-6500-802	ครู	3	21-2-08-6500-802	ครู	3	478,560	67,200	67,200	612,960
349	นาง โกลศ เทพมณี	ค.บ. (การปฐมวัย)	21-2-08-6500-803	ครู	3	21-2-08-6500-803	ครู	3	486,240	67,200	67,200	620,640
350	นาง สมพิศ สองสี	ศษ.ม. (การบริหารการศึกษา)	21-2-08-6500-804	ครู	3	21-2-08-6500-804	ครู	3	486,240	67,200	67,200	620,640
351	นาง กนกพร ขำเกิด	ศษ.ม. (การบริหารการศึกษา)	21-2-08-6500-805	ครู	3	21-2-08-6500-805	ครู	3	483,960	67,200	67,200	618,360
352	นาง อรษา พุทธนำพา	ค.บ. (การศึกษาพิเศษ)	21-2-08-6500-806	ครู	3	21-2-08-6500-806	ครู	3	470,040	67,200	67,200	604,440
353	นาง สุดาทิพร นันทะชิน	กศ.บ. (ภาษาไทย)	21-2-08-6500-807	ครู	3	21-2-08-6500-807	ครู	3	493,800	67,200	67,200	628,200
354	นาง เรณู จันทน์	ค.บ. (ภาษาอังกฤษ)	21-2-08-6500-808	ครู	3	21-2-08-6500-808	ครู	3	484,440	67,200	67,200	618,840
355	นาง พจนีย์ ปานสังข์	ค.บ. (การจัดการทั่วไป บัญชี)	21-2-08-6500-809	ครู	3	21-2-08-6500-809	ครู	3	479,880	67,200	67,200	614,280
	พนักงานจ้างตามภารกิจ (บุคลากรสนับสนุนการสอน)											
356	นางสาว วรภา ไชยจติ	ปวช.	1152-5	ผช.เจ้าพนักงานธุรการ	-	1152-5	ผช.เจ้าพนักงานธุรการ	-	159,960	-	-	159,960
357	นางสาว รัชฎา เยี่ยมเวช	ปวช.	2245-5	ผช.เจ้าพนักงานการเงินและบัญชี	-	2245-5	ผช.เจ้าพนักงานการเงินและบัญชี	-	169,080	-	-	169,080
358	นางสาว วีราชินี ภูักดีพันธ์	ปวช.	2426-5	ผช.เจ้าพนักงานการเงินและบัญชี	-	2426-5	ผช.เจ้าพนักงานการเงินและบัญชี	-	131,520	-	-	131,520
359	นางสาว ชลิตรา รักษา	ปวช.	2662-5	ผช.เจ้าพนักงานธุรการ	-	2662-5	ผช.เจ้าพนักงานธุรการ	-	112,800	-	-	112,800
360	นางสาว พัชระวดี อุตระภาค	ปวช.	2913-5	ผช.เจ้าพนักงานธุรการ	-	2913-5	ผช.เจ้าพนักงานธุรการ	-	112,800	-	-	112,800
361	นางสาว สุรศักดิ์ ยูวราชรัตนากร	ปวช.	3344-5	ผช.เจ้าพนักงานธุรการ	-	3344-5	ผช.เจ้าพนักงานธุรการ	-	159,120	-	-	159,120
362	นางสาว วริศรา แม้นสุรางค์	ปวช.	3646-5	ผช.เจ้าพนักงานการเงินและบัญชี	-	3646-5	ผช.เจ้าพนักงานการเงินและบัญชี	-	112,800	-	-	112,800
363	นางสาว ศุภกานต์ บุญชูิต	ปวช.	3647-5	ผช.เจ้าพนักงานธุรการ	-	3647-5	ผช.เจ้าพนักงานธุรการ	-	131,520	-	-	131,520
	พนักงานจ้างทั่วไป											
364	นาย ภัคดี สุวรรณ	ปวช.	230-4(พ)	ภารโรง	-	230-4(พ)	ภารโรง	-	108,000	-	-	108,000

11. บัญชีแสดงจัดคนลงสู่ตำแหน่งและการกำหนดเลขที่ตำแหน่งในส่วนราชการ (พนักงานครูเทศบาลและบุคลากรทางการศึกษา สังกัดโรงเรียนและศูนย์พัฒนาเด็กเล็ก)

ที่	ชื่อ - สกุล	คุณวุฒิการศึกษา	กรอบอัตราเก่าเดิม			กรอบอัตราเก่าใหม่			เงินเดือน	เงินประจำตำแหน่ง		หมายเหตุ
			เลขที่ตำแหน่ง	ตำแหน่ง	อันดับ คศ.	เลขที่ตำแหน่ง	ตำแหน่ง	อันดับ คศ.		เงินประจำตำแหน่ง	เงินค่าตอบแทน/เงินเพิ่มอื่น ๆ	
365	นาย สากกล พรหมอาวุธ	ปวช.	235-4(พ)	ภารโรง	-	235-4(พ)	ภารโรง	-	108,000	-	-	108,000
โรงเรียนเทศบาลวัดเสารทอง												
366	นาย จรรย์ เจตีย์รัตน์	ศษ.ม.(การบริหารการศึกษา)	21-2-08-5500-810	ผู้อำนวยการสถานศึกษา	4	21-2-08-5500-810	ผู้อำนวยการสถานศึกษา	4	718,680	118,800	118,800	956,280
367	นางสาว รชฤดี สหพันธ์	ศษ.ม.(การบริหารการศึกษา)	21-2-08-5500-811	รองผู้อำนวยการสถานศึกษา	3	21-2-08-5500-811	รองผู้อำนวยการสถานศึกษา	3	466,080	67,200	67,200	600,480
368	นางสาว โฉมฤกา สุขศรีโรจน์	ศษ.ม.(การบริหารการศึกษา)	21-2-08-6500-812	ครู	3	21-2-08-6500-812	ครู	3	453,480	67,200	67,200	587,880
369	นาง มาติยะห์ อิสสภาพ	ค.บ.(ภาษาอังกฤษ)	21-2-08-6500-813	ครู	3	21-2-08-6500-813	ครู	3	612,960	67,200	67,200	747,360
370	นางสาว จิตติมา วงศ์จันทร์	กศ.บ.(ภาษาอังกฤษ)	21-2-08-6500-814	ครู	1	21-2-08-6500-814	ครู	1	277,560	-	-	277,560
371	นาง ยุภา ทับเที่ยง	ค.บ.(ภาษาไทย)	21-2-08-6500-815	ครู	2	21-2-08-6500-815	ครู	2	380,400	42,000	-	422,400
372	นาง ฉวีวรรณ ยี่สมัน	ค.บ.(ภาษาไทย)	21-2-08-6500-816	ครู	3	21-2-08-6500-816	ครู	3	501,120	67,200	67,200	635,520
373	นางสาว ปันสุธา ย้อยนวล	ค.บ.(ศิลปศึกษา)	21-2-08-6500-817	ครู	4	21-2-08-6500-817	ครู	4	471,600	118,800	118,800	709,200
374	นางสาว นุชนาฏ ถนนทิพย์	ค.บ.(ประวัติศาสตร์)	21-2-08-6500-818	ครู	2	21-2-08-6500-818	ครู	2	403,200	42,000	-	445,200
375	นางสาว อมรรัตน์ คงสกุล	ศศ.บ.(ภาษาอังกฤษ)	21-2-08-6500-819	ครู	3	21-2-08-6500-819	ครู	3	488,040	67,200	67,200	622,440
376	นาง รัชกร ชีช้าง	ศษ.ม.(การบริหารการศึกษา)	21-2-08-6500-820	ครู	3	21-2-08-6500-820	ครู	3	594,360	67,200	67,200	728,760
377	นาง ศศิธร เทพรัตน์	ศษ.ม.(การบริหารการศึกษา)	21-2-08-6500-821	ครู	3	21-2-08-6500-821	ครู	3	653,760	67,200	67,200	788,160
378	นาง รสวดี วาสนะ	ศษ.ม.(การบริหารการศึกษา)	21-2-08-6500-822	ครู	3	21-2-08-6500-822	ครู	3	399,960	67,200	67,200	534,360
379	นางสาว จิตรารพร ใจहाँว	ค.บ.(คณิตศาสตร์)	21-2-08-6500-823	ครู	3	21-2-08-6500-823	ครู	3	668,400	67,200	67,200	802,800
380	นางสาว ณีภูษิณี มุสิกขัติ	ค.บ.(ปฐมวัย)	21-2-08-6500-824	ครู	2	21-2-08-6500-824	ครู	2	378,720	42,000	-	420,720
381	นางสาว สายชล เลิศบุรุษ	วท.บ.(คณิตศาสตร์)	21-2-08-6500-825	ครู	3	21-2-08-6500-825	ครู	3	529,920	67,200	67,200	664,320
382	นาง มาณี ศรีหะรัฐ	ค.บ.(คณิตศาสตร์)	21-2-08-6500-826	ครู	2	21-2-08-6500-826	ครู	2	394,440	42,000	-	436,440
383	นางสาว วรารัต ช่วยบุญส่ง	ศษ.ม.(การบริหารการศึกษา)	21-2-08-6500-827	ครู	2	21-2-08-6500-827	ครู	2	385,320	42,000	-	427,320
384	นางสาว ชูดาภัทร์ ยืนยง	ศษ.ม.(การบริหารการศึกษา)	21-2-08-6500-828	ครู	3	21-2-08-6500-828	ครู	3	513,720	67,200	67,200	648,120
385	นาง รุ่งทิพย์ รังสี	ค.บ.(ภาษาอังกฤษ)	21-2-08-6500-829	ครู	2	21-2-08-6500-829	ครู	2	417,720	42,000	-	459,720
386	นาง สุชาติ ศรีศักดิ์	ศษ.ม.(การบริหารการศึกษา)	21-2-08-6500-830	ครู	3	21-2-08-6500-830	ครู	3	617,760	67,200	67,200	752,160
387	นางสาว ปณิญา เอมเอก	ค.บ.(คณิตศาสตร์)	21-2-08-6500-831	ครู	1	21-2-08-6500-831	ครู	1	279,840	-	-	279,840

11. บัญชีแสดงจัดคนลงสู่ตำแหน่งและการกำหนดเลขที่ตำแหน่งในส่วนราชการ (พนักงานครูเทศบาลและบุคลากรทางการศึกษา สังกัดโรงเรียนและศูนย์พัฒนาเด็กเล็ก)

ที่	ชื่อ - สกุล	คุณวุฒิการศึกษา	กรอบอัตรากำลังเดิม			กรอบอัตรากำลังใหม่			เงินเดือน	เงินประจำตำแหน่ง		หมายเหตุ
			เลขที่ตำแหน่ง	ตำแหน่ง	อันดับ คศ.	เลขที่ตำแหน่ง	ตำแหน่ง	อันดับ คศ.		เงินประจำตำแหน่ง	เงินค่าตอบแทน/เงินเพิ่มอื่น ๆ	
388	นางสาว อริญญา แก้วเกิด	ค.ม. (การบริหารการศึกษา)	21-2-08-6500-832	ครู	3	21-2-08-6500-832	ครู	3	482,880	67,200	67,200	617,280
389	นางสาว จงกลณี กรุณามัยวงศ์	ค.บ. (คณิตศาสตร์)	21-2-08-6500-833	ครู	3	21-2-08-6500-833	ครู	3	466,920	67,200	67,200	601,320
	พนักงานจ้างตามภารกิจ (บุคลากรสนับสนุนการสอน)											
390	นาง จิรารัตน์ ปานสีไหม	ปวช.	1149-5	ผ.จ.เจ้าพนักงานการเงินและบัญชี	-	1149-5	ผ.จ.เจ้าพนักงานการเงินและบัญชี	-	185,520	-	-	185,520
391	นาย อนันต์ อึ้งดงษ์	ปวช.	2914-5	ผ.จ.เจ้าพนักงานการเงินและบัญชี	-	2914-5	ผ.จ.เจ้าพนักงานการเงินและบัญชี	-	165,600	-	-	165,600
โรงเรียนเทศบาลวัดใหญ่												
392	นาย โสภิตพงษ์ ช่วยสกุล	ศษ.ม. (การบริหารการศึกษา)	21-2-08-5500-834	ผู้อำนวยการสถานศึกษา	4	21-2-08-5500-834	ผู้อำนวยการสถานศึกษา	4	547,920	118,800	118,800	785,520
393	นาย เนติวัฒน์ กิจบรรทัด	ศษ.ม. (การบริหารการศึกษา)	21-2-08-5500-835	รองผู้อำนวยการสถานศึกษา	3	21-2-08-5500-835	รองผู้อำนวยการสถานศึกษา	3	440,400	67,200	67,200	574,800
394	นาย ณ์ภูจักร์วิชย์ ศรีจันทอง	ศษ.ม. (การบริหารการศึกษา)	21-2-08-5500-836	รองผู้อำนวยการสถานศึกษา	4	21-2-08-5500-836	รองผู้อำนวยการสถานศึกษา	4	571,320	118,800	118,800	808,920
395	นางสาว กิตติยาภรณ์ ชนะพล	ศษ.ม. (การบริหารการศึกษา)	21-2-08-6500-837	ครู	3	21-2-08-6500-837	ครู	3	645,720	67,200	67,200	780,120
396	นาง ราตรีพิชญ์ คงพอม	ศษ.ม. (การบริหารการศึกษา)	21-2-08-6500-838	ครู	3	21-2-08-6500-838	ครู	3	718,200	67,200	67,200	852,600
397	นาง ทศนีย์วรรณ สุกทอง	ค.บ. (ภาษาไทย)	21-2-08-6500-839	ครู	1	21-2-08-6500-839	ครู	1	265,080	-	-	265,080
398	นาง อรพิน พาหุบุตร	ค.บ. (แนะแนว)	21-2-08-6500-840	ครู	3	21-2-08-6500-840	ครู	3	590,160	67,200	67,200	724,560
399	นาง วรณี จำปีพันธ์	ค.บ. (ภาษาไทย)	21-2-08-6500-841	ครู	3	21-2-08-6500-841	ครู	3	529,920	67,200	67,200	664,320
400	นาง มนยูพา ใจดี	ศษ.ม. (การบริหารการศึกษา)	21-2-08-6500-842	ครู	3	21-2-08-6500-842	ครู	3	482,280	67,200	67,200	616,680
401	นางสาว ศรีณยา ศรีสุวรรณ	ศษ.ม. (บริหารการศึกษา)	21-2-08-6500-843	ครู	3	21-2-08-6500-843	ครู	3	664,440	67,200	67,200	798,840
402	นางสาว จิราภรณ์ นนทามิตร	ค.บ. (วิทยาศาสตร์)	21-2-08-6500-844	ครู	3	21-2-08-6500-844	ครู	3	492,000	67,200	67,200	626,400
403	นาย สำราญ นาคพันธ์	ค.บ. (วิทยาศาสตร์)	21-2-08-6500-845	ครู	3	21-2-08-6500-845	ครู	3	565,200	67,200	67,200	699,600
404	นาง ดรุณี ธรรมิกะกุล	ค.บ. (สังคมศึกษา)	21-2-08-6500-846	ครู	3	21-2-08-6500-846	ครู	3	528,600	67,200	67,200	663,000
405	นางสาว ปราณี เขตนคร	ศษ.ม. (บริหารการศึกษา)	21-2-08-6500-847	ครู	3	21-2-08-6500-847	ครู	3	482,280	67,200	67,200	616,680
406	นางสาว พนิดาภรณ์ สุวรรณเปี่ยม	ค.บ. (ภาษาไทย)	21-2-08-6500-848	ครู	1	21-2-08-6500-848	ครู	1	285,000	-	-	285,000
407	นาง อารีย์ จันทร์เมือง	ค.บ. (คณิตศาสตร์)	21-2-08-6500-849	ครู	3	21-2-08-6500-849	ครู	3	772,920	67,200	67,200	907,320
408	นาง อภิญญา ยุทธชัย	ค.บ. (ปฐมวัย)	21-2-08-6500-850	ครู	2	21-2-08-6500-850	ครู	2	382,320	42,000	-	424,320
409	นาง อรพนิต พงศ์พิสสระ	ค.บ. (สังคมศึกษา)	21-2-08-6500-851	ครู	3	21-2-08-6500-851	ครู	3	461,400	67,200	67,200	595,800

11. บัญชีแสดงจัดคนลงสู่ตำแหน่งและการกำหนดเลขที่ตำแหน่งในส่วนราชการ (พนักงานครูเทศบาลและบุคลากรทางการศึกษา สังกัดโรงเรียนและศูนย์พัฒนาเด็กเล็ก)

ที่	ชื่อ - สกุล		คุณวุฒิการศึกษา	กรอบอัตราเก่าเดิม			กรอบอัตราเก่าใหม่			เงินเดือน	เงินประจำตำแหน่ง		หมายเหตุ	
				เลขที่ตำแหน่ง	ตำแหน่ง	อันดับ คศ.	เลขที่ตำแหน่ง	ตำแหน่ง	อันดับ คศ.		เงินประจำ ตำแหน่ง	เงินค่าตอบแทน/ เงินเพิ่มอื่น ๆ		
410	นางสาว	เพ็ชจรี	เชิดชู	วท.บ. (คณิตศาสตร์)	21-2-08-6500-852	ครู	3	21-2-08-6500-852	ครู	3	509,040	67,200	67,200	643,440
411	นางสาว	ธิดาดาว	รังสิมันตุชาติ	ค.บ. (บริหารทรัพยากร)	21-2-08-6500-853	ครู	2	21-2-08-6500-853	ครู	2	371,040	42,000	-	413,040
412	นางสาว	ดุชฎี	บุรีศรี	ศษ.ม. (การบริหารการศึกษา)	21-2-08-6500-854	ครู	3	21-2-08-6500-854	ครู	3	423,000	67,200	67,200	557,400
413	นาง	ภานิษา	เนินพรหม	ศษ.ม. (การบริหารการศึกษา)	21-2-08-6500-855	ครู	3	21-2-08-6500-855	ครู	3	405,360	67,200	67,200	539,760
414	นาง	สายไหม	จิรายุภัทร	ก.ศ.บ. (เคมี)	21-2-08-6500-856	ครู	3	21-2-08-6500-856	ครู	3	648,600	67,200	67,200	783,000
415	นางสาว	จุฑารัตน์	แก้วสุขศรี	ศษ.ม. (การบริหารการศึกษา)	21-2-08-6500-857	ครู	3	21-2-08-6500-857	ครู	3	522,000	67,200	67,200	656,400
416	นางสาว	ภาวิณี	สกุณา	ศษ.ม. (นาฏศิลป์ไทย)	21-2-08-6500-858	ครู	3	21-2-08-6500-858	ครู	3	553,920	67,200	67,200	688,320
417	นางสาว	เจตสริน	ชูศรี	วท.บ. (คณิตศาสตร์)	21-2-08-6500-859	ครู	3	21-2-08-6500-859	ครู	3	530,520	67,200	67,200	664,920
418	นาง	เพ็ญนิภา	นนทเกท	ค.บ. (ภาษาไทย)	21-2-08-6500-860	ครู	3	21-2-08-6500-860	ครู	3	475,920	67,200	67,200	610,320
419	นางสาว	นุชนาด	ชินบดี	ศษ.ม. (การบริหารการศึกษา)	21-2-08-6500-861	ครู	3	21-2-08-6500-861	ครู	3	407,880	67,200	67,200	542,280
420	นาง	นงนุช	ดุชฎังค์	ค.บ. (วิทยาศาสตร์ทั่วไป)	21-2-08-6500-862	ครู	3	21-2-08-6500-862	ครู	3	565,200	67,200	67,200	699,600
421	นางสาว	ชลรส	สุนทรลักษณ์	ศษ.ม. (หลักสูตรและการสอน)	21-2-08-6500-863	ครู	3	21-2-08-6500-863	ครู	3	542,280	67,200	67,200	676,680
422	นาง	วัลยา	ดาษนิกร	ค.บ. (เทคโนโลยี)	21-2-08-6500-864	ครู	3	21-2-08-6500-864	ครู	3	664,440	67,200	67,200	798,840
423	นาย	ชนะศักดิ์	รักขนาม	ศศ.บ. (ไทยศึกษาบูรณาการ)	21-2-08-6500-865	ครู	1	21-2-08-6500-865	ครู	1	260,520	-	-	260,520
424	นาย	สมใจ	สุขแจ่ม	ศศ.บ. (ภาษาอังกฤษ)	21-2-08-6500-866	ครู	2	21-2-08-6500-866	ครู	2	367,680	42,000	-	409,680
425	นาย	ประสิทธิ์	สีชุม	ค.บ. (พลศึกษา)	21-2-08-6500-867	ครู	3	21-2-08-6500-867	ครู	3	469,800	67,200	67,200	604,200
426	นาง	ปารีชาติ	วุฒิมานพ	ค.บ. (สังคมศึกษา)	21-2-08-6500-868	ครู	3	21-2-08-6500-868	ครู	3	480,120	67,200	67,200	614,520
427	นางสาว	สมมาศ	น้อยทับทิม	ศศ.บ. (เศรษฐศาสตร์)	21-2-08-6500-869	ครู	1	21-2-08-6500-869	ครู	1	481,800	-	-	481,800
428	นาย	สุธรรม	คาตประะปักษ์	ค.บ. (การศึกษาปฐมวัย)	21-2-08-6500-870	ครู	2	21-2-08-6500-870	ครู	2	377,040	42,000	-	419,040
429	นางสาว	บุษบา	แดงหวาน	ค.บ. (การศึกษาปฐมวัย)	21-2-08-6500-871	ครู	2	21-2-08-6500-871	ครู	2	471,840	42,000	-	513,840
430	นาง	รวีวรรณ	มณีโชติ	ค.บ. (ภาษาไทย)	21-2-08-6500-872	ครู	3	21-2-08-6500-872	ครู	3	468,360	67,200	67,200	602,760
431	นางสาว	จิรภา	รักจัญ	ค.บ. (อังกฤษ)	21-2-08-6500-873	ครู	3	21-2-08-6500-873	ครู	3	483,120	67,200	67,200	617,520
432	นาง	สุภานัน	ทองปาน	ศษ.ม. (การบริหารการศึกษา)	21-2-08-6500-874	ครู	3	21-2-08-6500-874	ครู	3	469,920	67,200	67,200	604,320
433	นาง	จิตติมา	ห่อแก้ว	ค.บ. (คณิตศาสตร์)	21-2-08-6500-875	ครู	3	21-2-08-6500-875	ครู	3	461,400	67,200	67,200	595,800

11. บัญชีแสดงจัดคนลงสู่ตำแหน่งและการกำหนดเลขที่ตำแหน่งในส่วนราชการ (พนักงานครูเทศบาลและบุคลากรทางการศึกษา สังกัดโรงเรียนและศูนย์พัฒนาเด็กเล็ก)

ที่	ชื่อ - สกุล	คุณวุฒิการศึกษา	กรอบอัตรากำลังเดิม			กรอบอัตรากำลังใหม่			เงินเดือน	เงินประจำตำแหน่ง		หมายเหตุ
			เลขที่ตำแหน่ง	ตำแหน่ง	อันดับ คศ.	เลขที่ตำแหน่ง	ตำแหน่ง	อันดับ คศ.		เงินประจำตำแหน่ง	เงินค่าตอบแทน/เงินเพิ่มอื่น ๆ	
434	นาง สุวภัทร สุขปาน	ค.บ. (อังกฤษ)	21-2-08-6500-876	ครู	3	21-2-08-6500-876	ครู	3	456,960	67,200	67,200	591,360
435	นาง สายใจ อินทรณรงค์	ค.บ. (เกษตร)	21-2-08-6500-090	ครู	4	21-2-08-6500-090	ครู	4	688,320	118,800	118,800	925,920
	พนักงานจ้างตามภารกิจ (บุคลากรสนับสนุนการสอน)											
436	นางสาว ธนัตพร สงวนถ้อย	ปวช.	1151-5	ผ.เจ้าพนักงานการเงินและบัญชี	-	1151-5	ผ.เจ้าพนักงานการเงินและบัญชี	-	185,520	-	-	185,520
437	นางสาว อลิสา วงศ์พิศาล	ปวช.	2424-5	ผ.เจ้าพนักงานการเงินและบัญชี	-	2424-5	ผ.เจ้าพนักงานการเงินและบัญชี	-	169,080	-	-	169,080
438	นาง วรณยุภา ทองศรีจันทร์	ปวช.	2915-5	ผ.เจ้าพนักงานการเงินและบัญชี	-	2915-5	ผ.เจ้าพนักงานการเงินและบัญชี	-	166,440	-	-	166,440
439	นางสาว ชนิสรดา ตีรีเพชร	ปวช.	3648-5	ผ.เจ้าพนักงานการเงินและบัญชี	-	3648-5	ผ.เจ้าพนักงานการเงินและบัญชี	-	112,800	-	-	112,800
	พนักงานจ้างทั่วไป											
440	นาย พิชัย ช้างรัมย์	ปวช.	227-4(พ)	ภารโรง	-	227-4(พ)	ภารโรง	-	108,000	-	-	108,000
441	นาย พลากร มาลารัตน์	ม.3	240-4(พ)	ภารโรง	-	240-4(พ)	ภารโรง	-	108,000	-	-	108,000
โรงเรียนนานาชาติเทศบาลนครนครศรีธรรมราช												
442	นาย ไตรวัฒน์ ตริสสัยพันธุ์	ศษ.ม.(บริหารการศึกษา)	21-2-05-5500-877	ผู้อำนวยการสถานศึกษา	4	21-2-05-5500-877	ผู้อำนวยการสถานศึกษา	4	679,920	118,800	118,800	917,520
443	(รออนุมัติจัดสรรอัตรากำลังจากสำนักงบประมาณ) ¹	-	-	รองผู้อำนวยการสถานศึกษา	-	-	รองผู้อำนวยการสถานศึกษา	-	-	-	-	-
444	(รออนุมัติจัดสรรอัตรากำลังจากสำนักงบประมาณ) ¹	-	-	รองผู้อำนวยการสถานศึกษา	-	-	รองผู้อำนวยการสถานศึกษา	-	-	-	-	-
445	(รออนุมัติจัดสรรอัตรากำลังจากสำนักงบประมาณ) ¹	-	-	รองผู้อำนวยการสถานศึกษา	-	-	รองผู้อำนวยการสถานศึกษา	-	-	-	-	-
446	นาย สมจินต์ รอดแก้ว	วท.บ. (ชีววิทยา)	21-2-08-6500-495	ครู	3	21-2-08-6500-495	ครู	3	443,520	67,200	67,200	577,920
447	นาง โชติกา ธรรมิกะกุล	ศษ.ม. (การวิจัยและสถิติทางการศึกษา)	21-2-08-6500-878	ครู	3	21-2-08-6500-878	ครู	3	486,240	67,200	67,200	620,640
448	นาง พรชนิษฐ์ นาคสุวรรณ	ศษ.บ. (คณิตศาสตร์)	21-2-08-6500-879	ครู	3	21-2-08-6500-879	ครู	3	489,840	67,200	67,200	624,240
449	นางสาว กัญญาวิรุฬห์ พลไชย	ค.บ. (ภาษาอังกฤษ)	21-2-08-6500-880	ครู	1	21-2-08-6500-880	ครู	1	262,680	-	-	262,680
450	นางสาว จารุณี พรหมอมณี	ศษ.ม. (การบริหารการศึกษา)	21-2-08-6500-881	ครู	4	21-2-08-6500-881	ครู	4	516,240	118,800	118,800	753,840
451	นาง ธนพร ภูธรภักดี	ศษ.ม. (การบริหารการศึกษา)	21-2-08-6500-882	ครู	3	21-2-08-6500-882	ครู	3	506,280	67,200	67,200	640,680
452	นาง นลินทิพย์ จุติยนต์	ศษ.ม. (การบริหารการศึกษา)	21-2-08-6500-883	ครู	3	21-2-08-6500-883	ครู	3	388,200	67,200	67,200	522,600
453	นาง สุจิตตรา กรุงไกรจักร์	ค.บ. (วิทยาศาสตร์ทั่วไป)	21-2-08-6500-884	ครู	3	21-2-08-6500-884	ครู	3	487,560	67,200	67,200	621,960

11. บัญชีแสดงจัดคนลงสู่ตำแหน่งและการกำหนดเลขที่ตำแหน่งในส่วนราชการ (พนักงานครูเทศบาลและบุคลากรทางการศึกษา สังกัดโรงเรียนและศูนย์พัฒนาเด็กเล็ก)

ที่	ชื่อ - สกุล	คุณวุฒิการศึกษา	กรอบอัตราเก่าเดิม			กรอบอัตราค่าใหม่			เงินเดือน	เงินประจำตำแหน่ง		หมายเหตุ
			เลขที่ตำแหน่ง	ตำแหน่ง	อันดับ คศ.	เลขที่ตำแหน่ง	ตำแหน่ง	อันดับ คศ.		เงินประจำตำแหน่ง	เงินค่าตอบแทน/เงินเพิ่มอื่น ๆ	
454	นางสาว นงศรัติ์ มโนสงค์	ค.บ. (ภาษาไทย)	21-2-08-6500-885	ครู	4	21-2-08-6500-885	ครู	4	499,920	118,800	118,800	737,520
455	นาง อมรรัตน์ ชนะพล	ค.บ. (การบริหารการศึกษา)	21-2-08-6500-886	ครู	3	21-2-08-6500-886	ครู	3	537,240	67,200	67,200	671,640
456	นางสาว ธัญดา หนูพันธ์	ค.บ. (ภาษาไทย)	21-2-08-6500-887	ครู	3	21-2-08-6500-887	ครู	3	469,800	67,200	67,200	604,200
457	นาง อุมารณีย์ สะพะพันธ์	ค.บ. (ภาษาไทย)	21-2-08-6500-888	ครู	3	21-2-08-6500-888	ครู	3	417,720	67,200	67,200	552,120
458	(รออนุมัติจัดสรรอัตราว่างจากสำนักงบประมาณ) ¹		-	ครูผู้ช่วย	-	-	ครูผู้ช่วย	-	-	-	-	-
459	(รออนุมัติจัดสรรอัตราว่างจากสำนักงบประมาณ) ¹		-	ครูผู้ช่วย	-	-	ครูผู้ช่วย	-	-	-	-	-
460	(รออนุมัติจัดสรรอัตราว่างจากสำนักงบประมาณ) ¹		-	ครูผู้ช่วย	-	-	ครูผู้ช่วย	-	-	-	-	-
461	(รออนุมัติจัดสรรอัตราว่างจากสำนักงบประมาณ) ¹		-	ครูผู้ช่วย	-	-	ครูผู้ช่วย	-	-	-	-	-
462	(รออนุมัติจัดสรรอัตราว่างจากสำนักงบประมาณ) ¹		-	ครูผู้ช่วย	-	-	ครูผู้ช่วย	-	-	-	-	-
463	(รออนุมัติจัดสรรอัตราว่างจากสำนักงบประมาณ) ¹		-	ครูผู้ช่วย	-	-	ครูผู้ช่วย	-	-	-	-	-
464	(รออนุมัติจัดสรรอัตราว่างจากสำนักงบประมาณ) ¹		-	ครูผู้ช่วย	-	-	ครูผู้ช่วย	-	-	-	-	-
465	(รออนุมัติจัดสรรอัตราว่างจากสำนักงบประมาณ) ¹		-	ครูผู้ช่วย	-	-	ครูผู้ช่วย	-	-	-	-	-
466	(รออนุมัติจัดสรรอัตราว่างจากสำนักงบประมาณ) ¹		-	ครูผู้ช่วย	-	-	ครูผู้ช่วย	-	-	-	-	-
467	(รออนุมัติจัดสรรอัตราว่างจากสำนักงบประมาณ) ¹		-	ครูผู้ช่วย	-	-	ครูผู้ช่วย	-	-	-	-	-
468	(รออนุมัติจัดสรรอัตราว่างจากสำนักงบประมาณ) ¹		-	ครูผู้ช่วย	-	-	ครูผู้ช่วย	-	-	-	-	-
469	(รออนุมัติจัดสรรอัตราว่างจากสำนักงบประมาณ) ¹		-	ครูผู้ช่วย	-	-	ครูผู้ช่วย	-	-	-	-	-
470	(รออนุมัติจัดสรรอัตราว่างจากสำนักงบประมาณ) ¹		-	ครูผู้ช่วย	-	-	ครูผู้ช่วย	-	-	-	-	-
471	(รออนุมัติจัดสรรอัตราว่างจากสำนักงบประมาณ) ¹		-	ครูผู้ช่วย	-	-	ครูผู้ช่วย	-	-	-	-	-
472	(รออนุมัติจัดสรรอัตราว่างจากสำนักงบประมาณ) ¹		-	ครูผู้ช่วย	-	-	ครูผู้ช่วย	-	-	-	-	-
473	(รออนุมัติจัดสรรอัตราว่างจากสำนักงบประมาณ) ¹		-	ครูผู้ช่วย	-	-	ครูผู้ช่วย	-	-	-	-	-
474	(รออนุมัติจัดสรรอัตราว่างจากสำนักงบประมาณ) ¹		-	ครูผู้ช่วย	-	-	ครูผู้ช่วย	-	-	-	-	-

11. บัญชีแสดงจัดคนลงสู่ตำแหน่งและการกำหนดเลขที่ตำแหน่งในส่วนราชการ (พนักงานครูเทศบาลและบุคลากรทางการศึกษา สังกัดโรงเรียนและศูนย์พัฒนาเด็กเล็ก)

ที่	ชื่อ - สกุล	คุณวุฒิการศึกษา	กรอบอัตราเก่าเดิม			กรอบอัตราค่าใหม่			เงินเดือน	เงินประจำตำแหน่ง		หมายเหตุ
			เลขที่ตำแหน่ง	ตำแหน่ง	อันดับ คศ.	เลขที่ตำแหน่ง	ตำแหน่ง	อันดับ คศ.		เงินประจำตำแหน่ง	เงินค่าตอบแทน/เงินเพิ่มอื่น ๆ	
475	(รออนุมัติจัดสรรอัตราเก่าหลังจากสำนักงบประมาณ) ¹		-	ครูผู้ช่วย	-	-	ครูผู้ช่วย	-	-	-	-	-
476	(รออนุมัติจัดสรรอัตราเก่าหลังจากสำนักงบประมาณ) ¹		-	ครูผู้ช่วย	-	-	ครูผู้ช่วย	-	-	-	-	-
477	(รออนุมัติจัดสรรอัตราเก่าหลังจากสำนักงบประมาณ) ¹		-	ครูผู้ช่วย	-	-	ครูผู้ช่วย	-	-	-	-	-
478	(รออนุมัติจัดสรรอัตราเก่าหลังจากสำนักงบประมาณ) ¹		-	ครูผู้ช่วย	-	-	ครูผู้ช่วย	-	-	-	-	-
479	(รออนุมัติจัดสรรอัตราเก่าหลังจากสำนักงบประมาณ) ¹		-	ครูผู้ช่วย	-	-	ครูผู้ช่วย	-	-	-	-	-
480	(รออนุมัติจัดสรรอัตราเก่าหลังจากสำนักงบประมาณ) ¹		-	ครูผู้ช่วย	-	-	ครูผู้ช่วย	-	-	-	-	-
481	(รออนุมัติจัดสรรอัตราเก่าหลังจากสำนักงบประมาณ) ¹		-	ครูผู้ช่วย	-	-	ครูผู้ช่วย	-	-	-	-	-
482	(รออนุมัติจัดสรรอัตราเก่าหลังจากสำนักงบประมาณ) ¹		-	ครูผู้ช่วย	-	-	ครูผู้ช่วย	-	-	-	-	-
483	(รออนุมัติจัดสรรอัตราเก่าหลังจากสำนักงบประมาณ) ¹		-	ครูผู้ช่วย	-	-	ครูผู้ช่วย	-	-	-	-	-
	พนักงานจ้างตามภารกิจ (บุคลากรสนับสนุนการสอน)											
484	นางสาว บังอร เวชพิทักษ์	ปวช.	2244-5	ผ.เจ้าพนักงานการเงินและบัญชี	-	2244-5	ผ.เจ้าพนักงานการเงินและบัญชี	-	169,920	-	-	169,920
485	นางสาว มลฤดี ปะทา	ปวช.	3505-5	ผ.เจ้าพนักงานธุรการ	-	3505-5	ผ.เจ้าพนักงานธุรการ	-	137,280	-	-	137,280
	พนักงานจ้างทั่วไป											
486	นาย โชติวัฒน์ พุ่งเฟื่อง	ปวช.	2272-4	ภารโรง	-	2272-4	ภารโรง	-	108,000	-	-	108,000
	โรงเรียนสาธิตเทศบาลวัดเพชรจริก											
487	นาย สุชาติ เอียดวงศ์	ปร.ด. (การบริหารการศึกษา)	21-2-08-5500-934	ผู้อำนวยการสถานศึกษา	4	21-2-08-5500-934	ผู้อำนวยการสถานศึกษา	4	679,920	118,800	118,800	917,520
488	นางสาว สุกัญญา สุวรรณระ	ศษ.ม. (บริหารการศึกษา)	21-2-08-5500-935	รองผู้อำนวยการสถานศึกษา	4	21-2-08-5500-935	รองผู้อำนวยการสถานศึกษา	4	679,680	118,800	118,800	917,280
489	นางสาว ปริญญา ศิริวงศ์	ศษ.ม. (บริหารการศึกษา)	21-2-08-5500-936	รองผู้อำนวยการสถานศึกษา	3	21-2-08-5500-936	รองผู้อำนวยการสถานศึกษา	3	617,160	67,200	67,200	751,560
490	(รออนุมัติจัดสรรอัตราเก่าหลังจากสำนักงบประมาณ) ¹	-	-	รองผู้อำนวยการสถานศึกษา	-	-	รองผู้อำนวยการสถานศึกษา	-	-	-	-	-
491	(รออนุมัติจัดสรรอัตราเก่าหลังจากสำนักงบประมาณ) ¹	-	-	รองผู้อำนวยการสถานศึกษา	-	-	รองผู้อำนวยการสถานศึกษา	-	-	-	-	-
492	นางสาว วิไลพร อธิตั้ง	ค.บ. (สังคมศึกษา)	21-2-08-6500-937	ครู	3	21-2-08-6500-937	ครู	3	458,760	67,200	67,200	593,160
493	นาย ไพศาล ตั้งสุวรรณมณี	ศษ.ม. (บริหารการศึกษา)	21-2-08-6500-938	ครู	3	21-2-08-6500-938	ครู	3	481,800	67,200	67,200	616,200

11. บัญชีแสดงจัดคนลงสู่ตำแหน่งและการกำหนดเลขที่ตำแหน่งในส่วนราชการ (พนักงานครูเทศบาลและบุคลากรทางการศึกษา สังกัดโรงเรียนและศูนย์พัฒนาเด็กเล็ก)

ที่	ชื่อ - สกุล	คุณวุฒิการศึกษา	กรอบอัตราเก่าเดิม			กรอบอัตราค่าใหม่			เงินเดือน	เงินประจำตำแหน่ง		หมายเหตุ
			เลขที่ตำแหน่ง	ตำแหน่ง	อันดับ คศ.	เลขที่ตำแหน่ง	ตำแหน่ง	อันดับ คศ.		เงินประจำ ตำแหน่ง	เงินค่าตอบแทน/ เงินเพิ่มอื่น ๆ	
494	นาง ชูติกาญจน์ สุประดิษฐ์	วท.ม. (คณิตศาสตร์)	21-2-08-6500-939	ครู	3	21-2-08-6500-939	ครู	3	527,280	67,200	67,200	661,680
495	นาย ปันณธร เล่งเจริญ	ศศ.ม. (อังกฤษสื่อสาร)	21-2-08-6500-940	ครู	3	21-2-08-6500-940	ครู	3	471,360	67,200	67,200	605,760
496	นาย นิมน ทองนอก	ศศ.ม. (พลศึกษา)	21-2-08-6500-941	ครู	4	21-2-08-6500-941	ครู	4	703,800	118,800	118,800	941,400
497	นาง ศิริมาศ ไชยนวงศ์	ค.บ. (คณิตศาสตร์)	21-2-08-6500-942	ครู	4	21-2-08-6500-942	ครู	4	697,680	118,800	118,800	935,280
498	นางสาว ศิรินันท์ สุวรรณมุสิก	คช.ม. (หลักสูตรและการสอน)	21-2-08-6500-943	ครู	4	21-2-08-6500-943	ครู	4	571,560	118,800	118,800	809,160
499	นางสาว ณัฐปภัสร ผดุงกิจ	ศศ.บ. (ภาษาอังกฤษธุรกิจ)	21-2-08-6500-944	ครู	2	21-2-08-6500-944	ครู	2	353,640	42,000	-	395,640
500	นาง สุภาวดี นพพล	วท.ม. (วิทยาศาสตร์ศึกษา)	21-2-08-6500-945	ครู	3	21-2-08-6500-945	ครู	3	502,440	67,200	67,200	636,840
501	นางสาว ปกษณัญญา แก้วทงงค์	วท.บ. (ฟิสิกส์)	21-2-08-6500-946	ครู	3	21-2-08-6500-946	ครู	3	400,800	67,200	67,200	535,200
502	นาง ขฎาภรณ์ ทองรักจันทร์	ศศ.บ. (ภาษาอังกฤษ)	21-2-08-6500-947	ครู	1	21-2-08-6500-947	ครู	1	330,600	-	-	330,600
503	นาง ชูลีรัตน์ รักสองหมื่น	ค.บ. (คณิตศาสตร์)	21-2-08-6500-948	ครู	3	21-2-08-6500-948	ครู	3	630,360	67,200	67,200	764,760
504	นาง กันดา เทพช่วย	กศ.ม. (การบริหารการศึกษา)	21-2-08-6500-949	ครู	3	21-2-08-6500-949	ครู	3	447,960	67,200	67,200	582,360
505	นาง นิตติยา เพชรชู	ศษ.ม. (บริหารการศึกษา)	21-2-08-6500-950	ครู	3	21-2-08-6500-950	ครู	3	513,360	67,200	67,200	647,760
506	นาง สุวีวรรณ มีชัย	ค.บ. (คณิตศาสตร์)	21-2-08-6500-951	ครู	4	21-2-08-6500-951	ครู	4	495,240	118,800	118,800	732,840
507	นางสาว อัญวดี วารีนิช	วท.บ. (คณิตศาสตร์)	21-2-08-6500-952	ครู	3	21-2-08-6500-952	ครู	3	483,120	67,200	67,200	617,520
508	นาย มนตรี แก้วเขิด	ค.บ. (ภาษาอังกฤษ)	21-2-08-6500-953	ครู	1	21-2-08-6500-953	ครู	1	288,120	-	-	288,120
509	นาง สุภาภรณ์ หมั่นถนอม	ค.บ. (คณิตศาสตร์)	21-2-08-6500-954	ครู	3	21-2-08-6500-954	ครู	3	468,720	67,200	67,200	603,120
510	นางสาว สุวิมล ฤทธิพันธ์	วท.บ. (ฟิสิกส์)	21-2-08-6500-955	ครู	3	21-2-08-6500-955	ครู	3	507,480	67,200	67,200	641,880
511	นาง สุจรรยา อักษรกุล	ค.บ. (นาฏศิลป์)	21-2-08-6500-956	ครู	3	21-2-08-6500-956	ครู	3	768,360	67,200	67,200	902,760
512	นาง วาสนาเขต พิทักษ์จิตรี	กศ.ม. (วิทย์-เคมี)	21-2-08-6500-957	ครู	4	21-2-08-6500-957	ครู	4	682,800	118,800	118,800	920,400
513	นาย สมธ เนาว์รุ่งโรจน์	วท.บ. (วิทยาศาสตร์)	21-2-08-6500-958	ครู	2	21-2-08-6500-958	ครู	2	393,600	42,000	-	435,600
514	นางสาว ธรทิพย์ ชุมทอง	คช.ม. (หลักสูตรและการสอน)	21-2-08-6500-959	ครู	1	21-2-08-6500-959	ครู	1	342,360	-	-	342,360
515	นางสาว กาญจนา บุหลันพุกษ์	วท.บ. (วิทย์-เคมี)	21-2-08-6500-960	ครู	2	21-2-08-6500-960	ครู	2	397,440	42,000	-	439,440
516	นางสาว ประภัสสร แดงรัตน์	ศศ.บ. (สังคมศึกษา)	21-2-08-6500-961	ครู	2	21-2-08-6500-961	ครู	2	337,680	42,000	-	379,680
517	นาง ทิพาพรรณ ประณูทรพาล	ศศ.บ. (ภาษาอังกฤษ)	21-2-08-6500-962	ครู	2	21-2-08-6500-962	ครู	2	344,760	42,000	-	386,760

11. บัญชีแสดงจัดคนลงสู่ตำแหน่งและการกำหนดเลขที่ตำแหน่งในส่วนราชการ (พนักงานครูเทศบาลและบุคลากรทางการศึกษา สังกัดโรงเรียนและศูนย์พัฒนาเด็กเล็ก)

ที่	ชื่อ - สกุล	คุณวุฒิการศึกษา	กรอบอัตราเก่าเดิม			กรอบอัตราเก่าใหม่			เงินเดือน	เงินประจำตำแหน่ง		หมายเหตุ
			เลขที่ตำแหน่ง	ตำแหน่ง	อันดับ คศ.	เลขที่ตำแหน่ง	ตำแหน่ง	อันดับ คศ.		เงินประจำ ตำแหน่ง	เงินค่าตอบแทน/ เงินเพิ่มอื่น ๆ	
518	นาย ระวิ พิเคราะห์	ศษ.ม. (การวิจัยและสถิติ)	21-2-08-6500-963	ครู	2	21-2-08-6500-963	ครู	2	536,400	42,000	-	578,400
519	(ว่าง)		21-2-08-6500-964	ครู		21-2-08-6500-964	ครู		342,360	42,000	-	384,360
520	นางสาว ศันสนีย์ อรุณจิตร	ศษ.ม. (หลักสูตรและการสอน)	21-2-08-6500-965	ครู	3	21-2-08-6500-965	ครู	3	475,200	67,200	67,200	609,600
521	นาง มัทนันท์ วรพุด	ค.บ. (ธุรกิจศึกษา)	21-2-08-6500-966	ครู	2	21-2-08-6500-966	ครู	2	453,960	42,000	-	495,960
522	นาง วิมล วงศ์ภักดี	กศ.บ. (วิทยาศาสตร์ชีวภาพ)	21-2-08-6500-967	ครู	3	21-2-08-6500-967	ครู	3	714,120	67,200	67,200	848,520
523	นาง สุรีพร สุขกาญจน์	ค.บ. (วิทยาศาสตร์ทั่วไป)	21-2-08-6500-968	ครู	2	21-2-08-6500-968	ครู	2	384,360	42,000	-	426,360
524	นาง ปาณิสรา ไอยศุรีย์	กศ.บ. (ภาษาอังกฤษ)	21-2-08-6500-969	ครู	1	21-2-08-6500-969	ครู	1	212,280	-	-	212,280
525	นางสาว อังคนา ราชสีห์	ศษ.ม. (การบริหารการศึกษา)	21-2-08-6500-970	ครู	3	21-2-08-6500-970	ครู	3	522,000	67,200	67,200	656,400
526	นาย ดุริยา เย็นเอง	วท.บ. (เทคโนโลยี)	21-2-08-6500-971	ครู	1	21-2-08-6500-971	ครู	1	294,600	-	-	294,600
527	นาง อรุณรัตน์ รอดสม	กศ.บ. (วิทยาศาสตร์เคมี)	21-2-08-6500-972	ครู	4	21-2-08-6500-972	ครู	4	564,840	118,800	118,800	802,440
528	(ว่าง)		21-2-08-6500-973	ครู		21-2-08-6500-973	ครู		342,360	42,000	-	384,360
529	นาย วิระ กระจาย	ศษ.ม. (หลักสูตรและการสอน)	21-2-08-6500-974	ครู	3	21-2-08-6500-974	ครู	3	631,680	67,200	67,200	766,080
530	นาง กัญญาวิษ จันทร์ทอง	ค.บ. (ภาษาอังกฤษ)	21-2-08-6500-975	ครู	3	21-2-08-6500-975	ครู	3	490,680	67,200	67,200	625,080
531	นาง ดรณิรัตน์ ลูกเซ็น	วท.ม. (คณิตศาสตร์)	21-2-08-6500-976	ครู	4	21-2-08-6500-976	ครู	4	572,280	118,800	118,800	809,880
532	นางสาว สิรินทร์ทิพย์ ดวงประทุม	ศษ.ม. (คณิตศาสตร์)	21-2-08-6500-977	ครู	3	21-2-08-6500-977	ครู	3	552,720	67,200	67,200	687,120
533	นาง ปิยพัชร นิยมจิตร	ค.บ. (ภาษาไทย)	21-2-08-6500-978	ครู	4	21-2-08-6500-978	ครู	4	470,160	118,800	118,800	707,760
534	นาง สายใจ แก้วอ่อน	กศ.บ. (วิทย์-เคมี)	21-2-08-6500-979	ครู	4	21-2-08-6500-979	ครู	4	690,000	118,800	118,800	927,600
535	นาง วิบูล พิชัยยุทธ์	ศษ.ม. (การบริหารการศึกษา)	21-2-08-6500-980	ครู	3	21-2-08-6500-980	ครู	3	670,080	67,200	67,200	804,480
536	นาย คมกฤษ นิยมจิตร	ค.บ. (พลศึกษา)	21-2-08-6500-981	ครู	3	21-2-08-6500-981	ครู	3	450,000	67,200	67,200	584,400
537	นางสาว ศุภาภรณ์ แก้วเถื่อน	ค.ม. (วิทยาศาสตร์ศึกษา)	21-2-08-6500-982	ครู	3	21-2-08-6500-982	ครู	3	477,240	67,200	67,200	611,640
538	นาง สุมาลี คงแก้ว	ค.บ. (พลศึกษา)	21-2-08-6500-983	ครู	3	21-2-08-6500-983	ครู	3	475,920	67,200	67,200	610,320
539	นาง ชิดารัตน์ จิตสำรวย	ค.บ. (คณิตศาสตร์)	21-2-08-6500-984	ครู	3	21-2-08-6500-984	ครู	3	484,440	67,200	67,200	618,840
540	นางสาว พรทิพย์ ภูศรีประสาท	ค.บ. (ภาษาไทย)	21-2-08-6500-985	ครู	4	21-2-08-6500-985	ครู	4	582,240	118,800	118,800	819,840
541	นาง มยุรา เสมอภพ	ค.บ. (ภาษาไทย)	21-2-08-6500-986	ครู	3	21-2-08-6500-986	ครู	3	467,880	67,200	67,200	602,280

11. บัญชีแสดงจัดคนลงสู่ตำแหน่งและการกำหนดเลขที่ตำแหน่งในส่วนราชการ (พนักงานครูเทศบาลและบุคลากรทางการศึกษา สังกัดโรงเรียนและศูนย์พัฒนาเด็กเล็ก)

ที่	ชื่อ - สกุล	คุณวุฒิการศึกษา	กรอบอัตราเก่าเดิม			กรอบอัตราเก่าใหม่			เงินเดือน	เงินประจำตำแหน่ง		หมายเหตุ
			เลขที่ตำแหน่ง	ตำแหน่ง	อันดับ คศ.	เลขที่ตำแหน่ง	ตำแหน่ง	อันดับ คศ.		เงินประจำตำแหน่ง	เงินค่าตอบแทน/เงินเพิ่มอื่น ๆ	
542	ว่าที่ ร.ต. ทัพพสาร เพ็งสงค์	ศศ.ม. (ดุริยางค์ไทย)	21-2-08-6500-987	ครู	1	21-2-08-6500-987	ครู	1	223,680	-	-	223,680
543	(ว่าง)		21-2-08-6500-988	ครู		21-2-08-6500-988	ครู		342,360	42,000	-	384,360
544	นาง กัญญาภา สุขันทอง	ศษ.ม. (หลักสูตรและการสอน)	21-2-08-6500-989	ครู	3	21-2-08-6500-989	ครู	3	484,560	67,200	67,200	618,960
545	นาง มาลี คุ่มวิริยะ	ศษ.ม. (การบริหารการศึกษา)	21-2-08-6500-990	ครู	3	21-2-08-6500-990	ครู	3	471,960	67,200	67,200	606,360
546	นาง พิศวัลย์ สุขอินทร์	ศษ.ม. (บรรณารักษศาสตร์)	21-2-08-6500-991	ครู	3	21-2-08-6500-991	ครู	3	459,000	67,200	67,200	593,400
547	นาย ชนะศักดิ์ บัวเพชร	ศน.บ. (ภาษาอังกฤษ)	21-2-08-6500-992	ครู	2	21-2-08-6500-992	ครู	2	448,080	42,000	-	490,080
548	นางสาว ทองจุไร ศรีสอาด	ศศ.บ. (ภาษาอังกฤษ)	21-2-08-6500-993	ครู	3	21-2-08-6500-993	ครู	3	464,280	67,200	67,200	598,680
549	นาง ชนิษฐา ช่อทอง	ค.บ. (จิตวิทยาและการแนะแนว)	21-2-08-6500-994	ครู	3	21-2-08-6500-994	ครู	3	470,040	67,200	67,200	604,440
550	นาย ปริญา จันทร์ขุม	ศศ.ม. (รัฐศาสตร์)	21-2-08-6500-995	ครู	3	21-2-08-6500-995	ครู	3	474,360	67,200	67,200	608,760
551	นางสาว ลัดดาวรรณ อรุณ	ค.บ. (ภาษาไทย)	21-2-08-6500-996	ครู	3	21-2-08-6500-996	ครู	3	502,440	67,200	67,200	636,840
552	นางสาว สุปรียา แป้นทอง	วท.ม. (คณิตศาสตร์)	21-2-08-6500-997	ครู	3	21-2-08-6500-997	ครู	3	511,440	67,200	67,200	645,840
553	นางสาว จันทนา อินทร์นิมิตร	ศษ.ม. (หลักสูตรและการสอน)	21-2-08-6500-998	ครู	3	21-2-08-6500-998	ครู	3	478,680	67,200	67,200	613,080
	ลูกจ้างประจำ											
554	นาย อนุวัฒน์ อักษรรัตน์	ม.6	228-4	ภารโรง	-	228-4	ภารโรง	-	252,120	-	-	252,120
	พนักงานจ้างตามภารกิจ (บุคลากรสนับสนุนการสอน)											
555	นาง ณัฐกฤตา ช้างกลาง	ปวช.	1145-5	ผช.เจ้าพนักงานการเงินและบัญชี	-	1145-5	ผช.เจ้าพนักงานการเงินและบัญชี	-	186,360	-	-	186,360
556	นาย ณัฐพงศ์ ลิ้มอรุณ	ปวช.	2907-5	ผช.เจ้าพนักงานธุรการ	-	2907-5	ผช.เจ้าพนักงานธุรการ	-	142,680	-	-	142,680
557	นาย ณัฐพันธุ์ ลิ้มอรุณ	ปวช.	2428-5	ผช.เจ้าพนักงานธุรการ	-	2428-5	ผช.เจ้าพนักงานธุรการ	-	132,120	-	-	132,120
	พนักงานจ้างทั่วไป											
558	นาย สมยศ ลิทธิ	ปวช.	2273-4	ภารโรง	-	2273-4	ภารโรง	-	108,000	-	-	108,000
ศูนย์พัฒนาเด็กเล็กชุมชนใสเจริญ												
559	(รออนุมัติจัดสรรอัตราว่างจากสำนักงบประมาณ) ²	-	-	ผอ.ศูนย์พัฒนาเด็กเล็ก	-	-	ผอ.ศูนย์พัฒนาเด็กเล็ก	-	-	-	-	-
560	นาง สุวีณา สุตวิไล	ศษ.ม. (การบริหารการศึกษา)	21-2-08-6600-544	ครู	2	21-2-08-6600-544	ครู	2	403,680	42,000	-	445,680

11. บัญชีแสดงจัดคนลงสู่ตำแหน่งและการกำหนดเลขที่ตำแหน่งในส่วนราชการ (พนักงานครูเทศบาลและบุคลากรทางการศึกษา สังกัดโรงเรียนและศูนย์พัฒนาเด็กเล็ก)

ที่	ชื่อ - สกุล	คุณวุฒิการศึกษา	กรอบอัตรากำลังเดิม			กรอบอัตรากำลังใหม่			เงินเดือน	เงินประจำตำแหน่ง		หมายเหตุ	
			เลขที่ตำแหน่ง	ตำแหน่ง	อันดับ คศ.	เลขที่ตำแหน่ง	ตำแหน่ง	อันดับ คศ.		เงินประจำตำแหน่ง	เงินค่าตอบแทน/เงินเพิ่มอื่น ๆ		
	พนักงานจ้างตามภารกิจ ประเภททักษะ												
561	นางสาว เสาวลักษณ์	วัดพรหม	ปวช.	-	ผู้ดูแลเด็ก (ทักษะ)	-	-	ผู้ดูแลเด็ก (ทักษะ)	-	184,560	-	-	184,560
562	นางสาว ปณิดา	คงช่วย	ปวช.	-	ผู้ดูแลเด็ก (ทักษะ)	-	-	ผู้ดูแลเด็ก (ทักษะ)	-	184,560	-	-	184,560
	ศูนย์พัฒนาเด็กเล็กชุมชนวัดหัวอูฐ												
563	(รออนุมัติจัดสรรอัตรากำลังจากสำนักงบประมาณ) ²	-	-	-	ผอ.ศูนย์พัฒนาเด็กเล็ก	-	-	ผอ.ศูนย์พัฒนาเด็กเล็ก	-	-	-	-	-
564	นางสาว กุลจิรัฏฐ์	โรมา	ค.บ.(ประถมศึกษา)	21-2-08-6600-545	ครู	2	21-2-08-6600-545	ครู	2	385,800	4,200	-	390,000
565	นาง จีราวรรณ	ผาสีจันทร์	ค.บ.(การศึกษาปฐมวัย)	21-2-08-6600-559	ครู	2	21-2-08-6600-559	ครู	2	347,400	42,000	-	389,400
	พนักงานจ้างตามภารกิจ ประเภททักษะ												
566	นาง ราชนก	สุวรรณเทพ	ปวช.	-	ผู้ดูแลเด็ก (ทักษะ)	-	-	ผู้ดูแลเด็ก (ทักษะ)	-	184,560	-	-	184,560
	ศูนย์พัฒนาเด็กเล็กชุมชนการเคหะนครศรีธรรมราช												
567	(รออนุมัติจัดสรรอัตรากำลังจากสำนักงบประมาณ) ²	-	-	-	ผอ.ศูนย์พัฒนาเด็กเล็ก	-	-	ผอ.ศูนย์พัฒนาเด็กเล็ก	-	-	-	-	-
568	นาง เย็นใจ	คำนวนจิต	ค.บ.(การวัดผลการศึกษา)	21-2-08-6600-547	ครู	2	21-2-08-6600-547	ครู	2	376,680	42,000	-	418,680
569	นาง รจนา	พงษ์ยี่ห่วย	ค.บ.(การบริหารการศึกษา)	21-2-08-6600-548	ครู	2	21-2-08-6600-548	ครู	2	382,560	42,000	-	424,560
	พนักงานจ้างตามภารกิจ ประเภททักษะ												
570	นางสาว สุตารัตน์	จันทร์เมือง	ปวช.	-	ผู้ดูแลเด็ก (ทักษะ)	-	-	ผู้ดูแลเด็ก (ทักษะ)	-	181,920	-	-	181,920
571	(ว่าง)	-	-	-	ผู้ดูแลเด็ก (ทักษะ)	-	-	ผู้ดูแลเด็ก (ทักษะ)	-	112,800	-	-	112,800
	ศูนย์พัฒนาเด็กเล็กประตูลอด												
572	(รออนุมัติจัดสรรอัตรากำลังจากสำนักงบประมาณ) ²	-	-	-	ผอ.ศูนย์พัฒนาเด็กเล็ก	-	-	ผอ.ศูนย์พัฒนาเด็กเล็ก	-	-	-	-	-
573	(ว่าง)	-	-	21-2-08-6600-546	ครู	-	21-2-08-6600-546	ครู	-	342,360	42,000	-	384,360
574	นางสาว สุกัญญา	อุตรนาถ	ค.บ.(การศึกษาอนุบาล)	21-2-08-6600-549	ครู	2	21-2-08-6600-549	ครู	2	374,400	42,000	-	416,400
575	(ว่าง)	-	-	21-2-08-6600-555	-	-	-	-	-	342,360	42,000	-	384,360
576	(ว่าง)	-	-	21-2-08-6600-556	-	-	-	-	-	342,360	42,000	-	384,360
577	นางสาว ผกามาศ	เสนาทอง	ค.บ.(การศึกษาปฐมวัย)	21-2-08-6600-560	ครู	2	21-2-08-6600-560	ครู	2	335,040	42,000	-	377,040

11. บัญชีแสดงจัดคนลงสู่ตำแหน่งและการกำหนดเลขที่ตำแหน่งในส่วนราชการ (พนักงานครูเทศบาลและบุคลากรทางการศึกษา สังกัดโรงเรียนและศูนย์พัฒนาเด็กเล็ก)

ที่	ชื่อ - สกุล	คุณวุฒิการศึกษา	กรอบอัตราเก่าเดิม			กรอบอัตราค่าใหม่			เงินเดือน	เงินประจำตำแหน่ง		หมายเหตุ
			เลขที่ตำแหน่ง	ตำแหน่ง	อันดับ คศ.	เลขที่ตำแหน่ง	ตำแหน่ง	อันดับ คศ.		เงินประจำตำแหน่ง	เงินค่าตอบแทน/เงินเพิ่มอื่น ๆ	
	พนักงานจ้างตามภารกิจ ประเภททักษะ											
578	นางสาว ธิดารัตน์ ไวยจารา	ปวช.	-	ผู้ดูแลเด็ก (ทักษะ)	-	-	ผู้ดูแลเด็ก (ทักษะ)	-	184,560	-	-	184,560
579	นางสาว อนิสา จันท	ปวช.	-	ผู้ดูแลเด็ก (ทักษะ)	-	-	ผู้ดูแลเด็ก (ทักษะ)	-	184,560	-	-	184,560
580	นาง สนธยา วิวัธพงษ์		-	ผู้ดูแลเด็ก (ทักษะ)	-	-	ผู้ดูแลเด็ก (ทักษะ)	-	184,560	-	-	184,560
581	(ว่าง)		-	ผู้ดูแลเด็ก (ทักษะ)	-	-	ผู้ดูแลเด็ก (ทักษะ)	-	112,800	-	-	112,800
ศูนย์พัฒนาเด็กเล็กชุมชนวัดเพชรจริก												
582	(รออนุมัติจัดสรรอัตราว่างจากสำนักงบประมาณ) ²	-	-	ผอ.ศูนย์พัฒนาเด็กเล็ก	-	-	ผอ.ศูนย์พัฒนาเด็กเล็ก	-	-	-	-	-
583	นางสาว มณฑิรา ทองนวน	ค.บ.(ศษกรรมศาสตร์ศึกษา)	21-2-08-6600-550	ครู	2	21-2-08-6600-550	ครู	2	367,080	42,000	-	409,080
584	นางสาว สุจิรา คณะแกบ	ค.ม.(การบริหารการศึกษา)	21-2-08-6600-554	ครู	3	21-2-08-6600-554	ครู	3	387,360	67,200	67,200	387,360
	พนักงานจ้างตามภารกิจ ประเภททักษะ											
585	นางสาว ปอราณันัฐ รัตนภาหุ	ปวช.	-	ผู้ดูแลเด็ก (ทักษะ)	-	-	ผู้ดูแลเด็ก (ทักษะ)	-	183,600	-	-	183,600
586	นาง ปรียาภรณ์ ตั้งสุวรรณมณี	ปวช.	-	ผู้ดูแลเด็ก (ทักษะ)	-	-	ผู้ดูแลเด็ก (ทักษะ)	-	181,920	-	-	181,920
587	นาง ลักขณา สุวรรณอาสน์	ปวช.	-	ผู้ดูแลเด็ก (ทักษะ)	-	-	ผู้ดูแลเด็ก (ทักษะ)	-	184,560	-	-	184,560
ศูนย์พัฒนาเด็กเล็กชุมชนตากสิน-ชะเมา												
588	(รออนุมัติจัดสรรอัตราว่างจากสำนักงบประมาณ) ²	-	-	ผอ.ศูนย์พัฒนาเด็กเล็ก	-	-	ผอ.ศูนย์พัฒนาเด็กเล็ก	-	-	-	-	-
589	นาง อภิญญา ร้าจวน	ค.บ.(สังคมศึกษา)	21-2-08-6600-551	ครู	2	21-2-08-6600-551	ครู	2	376,560	42,000	-	376,560
	พนักงานจ้างตามภารกิจ ประเภททักษะ											
590	นางสาว ปรีดา ผิวพ่อง	ปวช.	-	ผู้ดูแลเด็ก (ทักษะ)	-	-	ผู้ดูแลเด็ก (ทักษะ)	-	183,600	-	-	183,600
ศูนย์พัฒนาเด็กเล็กชุมชนคูขวาง												
591	(รออนุมัติจัดสรรอัตราว่างจากสำนักงบประมาณ) ²	-	-	ผอ.ศูนย์พัฒนาเด็กเล็ก	-	-	ผอ.ศูนย์พัฒนาเด็กเล็ก	-	-	-	-	-
592	นางสาว นิตยา บุญปัทม์	ค.ม.(การบริหารการศึกษา)	21-2-08-6600-552	ครู	3	21-2-08-6600-552	ครู	3	387,120	67,200	67,200	387,120
593	นางสาว ศุภลักษณ์ สวัสดิ์	ค.บ.(การศึกษานอกระบบ)	21-2-08-6600-562	ครู	2	21-2-08-6600-562	ครู	2	342,360	42,000	-	342,360

11. บัญชีแสดงจัดคนลงสู่ตำแหน่งและการกำหนดเลขที่ตำแหน่งในส่วนราชการ (พนักงานครูเทศบาลและบุคลากรทางการศึกษา สังกัดโรงเรียนและศูนย์พัฒนาเด็กเล็ก)

ที่	ชื่อ - สกุล	คุณวุฒิการศึกษา	กรอบอัตรากำลังเดิม			กรอบอัตรากำลังใหม่			เงินเดือน	เงินประจำตำแหน่ง		หมายเหตุ
			เลขที่ตำแหน่ง	ตำแหน่ง	อันดับ คศ.	เลขที่ตำแหน่ง	ตำแหน่ง	อันดับ คศ.		เงินประจำตำแหน่ง	เงินค่าตอบแทน/เงินเพิ่มอื่น ๆ	
พนักงานจ้างตามภารกิจ ประเภททักษะ												
594	นาง จารุณี มุสิกฤกษ์	ปวช.	-	ผู้ดูแลเด็ก (ทักษะ)	-	-	ผู้ดูแลเด็ก (ทักษะ)	-	183,600	-	-	183,600
595	นางสาว กาญจนา จักขุมนี	ปวช.	-	ผู้ดูแลเด็ก (ทักษะ)	-	-	ผู้ดูแลเด็ก (ทักษะ)	-	182,760	-	-	182,760
596	นาง จินดา ศาลาพฤกษ์	ปวช.	-	ผู้ดูแลเด็ก (ทักษะ)	-	-	ผู้ดูแลเด็ก (ทักษะ)	-	183,600	-	-	183,600
597	นาง พรทิพย์ สกุนา	ปวช.	-	ผู้ดูแลเด็ก (ทักษะ)	-	-	ผู้ดูแลเด็ก (ทักษะ)	-	184,560	-	-	184,560
598	นาง ศศิธร ภูมิชาติ	ปวช.	-	ผู้ดูแลเด็ก (ทักษะ)	-	-	ผู้ดูแลเด็ก (ทักษะ)	-	184,560	-	-	184,560
ศูนย์พัฒนาเด็กเล็กชุมชนหน้าสถานีรถไฟ												
599	(รออนุมัติจัดสรรอัตรากำลังจากสำนักงบประมาณ) ²	-	-	ผอ.ศูนย์พัฒนาเด็กเล็ก	-	-	ผอ.ศูนย์พัฒนาเด็กเล็ก	-	-	-	-	-
600	นางสาว ทศัญญา พรหมเพียร	ค.ม.(การบริหารการศึกษา)	21-2-08-6600-553	ครู	2	21-2-08-6600-553	ครู	2	377,880	42,000	-	377,880
601	นาง ชุตติมา สมใจนีก	ค.บ.(การศึกษาปฐมวัย)	21-2-08-6600-561	ครู	2	21-2-08-6600-561	ครู	2	331,800	42,000	-	331,800
พนักงานจ้างตามภารกิจ ประเภททักษะ												
602	นางสาว ปวีรีศา บุญฉาย	ปวช.	-	ผู้ดูแลเด็ก (ทักษะ)	-	-	ผู้ดูแลเด็ก (ทักษะ)	-	156,960	-	-	156,960
ศูนย์พัฒนาเด็กเล็กชุมชนท่าโพธิ์												
603	(รออนุมัติจัดสรรอัตรากำลังจากสำนักงบประมาณ) ²	-	-	ผอ.ศูนย์พัฒนาเด็กเล็ก	-	-	ผอ.ศูนย์พัฒนาเด็กเล็ก	-	-	-	-	-
604	นางสาว พรรณี นราพงศ์	ค.บ.(การศึกษาปฐมวัย)	21-2-08-6600-557	ครู	2	21-2-08-6600-557	ครู	2	364,680	42,000	-	364,680
พนักงานจ้างตามภารกิจ ประเภททักษะ												
605	นาง ลัดดาพร ศรีอินทร์	ปวช.	-	ผู้ดูแลเด็ก (ทักษะ)	-	-	ผู้ดูแลเด็ก (ทักษะ)	-	184,560	-	-	184,560
ศูนย์พัฒนาเด็กเล็กชุมชนทุ่งจัน												
606	(รออนุมัติจัดสรรอัตรากำลังจากสำนักงบประมาณ) ²	-	-	ผอ.ศูนย์พัฒนาเด็กเล็ก	-	-	ผอ.ศูนย์พัฒนาเด็กเล็ก	-	-	-	-	-
607	นางสาว สุวรรณมา ธิปไตย	ค.บ.(การศึกษาปฐมวัย)	21-2-08-6600-558	ครู	2	21-2-08-6600-558	ครู	2	352,320	42,000	-	352,320
พนักงานจ้างตามภารกิจ ประเภททักษะ												
608	นางสาว ณัฐพิมล ศิริเพ็ญพงศ์	ค.บ.(การศึกษาปฐมวัย)	-	ผช.ครูผู้ช่วย	-	-	ผช.ครูผู้ช่วย	-	287,400	-	-	287,400
ครูสอนเด็กด้อยโอกาส												

11. บัญชีแสดงจัดคนลงสู่ตำแหน่งและการกำหนดเลขที่ตำแหน่งในส่วนราชการ (พนักงานครูเทศบาลและบุคลากรทางการศึกษา สังกัดโรงเรียนและศูนย์พัฒนาเด็กเล็ก)

ที่	ชื่อ - สกุล	คุณวุฒิการศึกษา	กรอบอัตราเก่าเดิม			กรอบอัตราค่าใหม่			เงินเดือน	เงินประจำตำแหน่ง		หมายเหตุ
			เลขที่ตำแหน่ง	ตำแหน่ง	อันดับ คศ.	เลขที่ตำแหน่ง	ตำแหน่ง	อันดับ คศ.		เงินประจำตำแหน่ง	เงินค่าตอบแทน/เงินเพิ่มอื่น ๆ	
609	นาง ญัฐวดี รัตน์ะ	ค.บ.(สุขศึกษา)	-	ครูสอนเด็กด้อยโอกาส	-	-	ครูสอนเด็กด้อยโอกาส	-	180,000	-	-	180,000

หมายเหตุ : 1. ก.ท.จ.นครศรีธรรมราช มีมติเห็นชอบกำหนดตำแหน่ง ในการประชุมครั้งที่ 10/2565 เมื่อวันที่ 28 ตุลาคม 2565 (การสรรหาตำแหน่งดังกล่าวให้กระทำได้ ก็ต่อเมื่อได้รับแจ้งการจัดสรรงบประมาณจากสำนักงบประมาณแล้ว)

หมายเหตุ : 1. สำหรับตำแหน่งครูผู้ช่วย โรงเรียนนานาชาติเทศบาลนครนครศรีธรรมราช จำนวน 26 อัตรา ก.ท.จ.นครศรีธรรมราช มีมติให้หาหรือไปยัง สำนักงาน ก.ท.

หมายเหตุ : 2. การสรรหาตำแหน่งดังกล่าวให้กระทำได้ ก็ต่อเมื่อได้รับแจ้งการจัดสรรงบประมาณจากสำนักงบประมาณแล้ว ตามหนังสือสำนักงาน ก.จ. ก.ท. และ ก.อบต. ที่ มท 0809.2/ว 36 ลงวันที่ 10 มีนาคม 2566

12. แนวทางการพัฒนาข้าราชการหรือพนักงานส่วนท้องถิ่น

การพัฒนาข้าราชการหรือพนักงานส่วนท้องถิ่น ข้าราชการครู บุคลากรทางการศึกษา ลูกจ้าง และพนักงานจ้าง นอกจากจะพัฒนาด้านความรู้ทั่วไปในการปฏิบัติงาน ด้านความรู้และทักษะเฉพาะของงานในแต่ละตำแหน่ง ด้านการบริหาร ด้านคุณสมบัติส่วนตัว ด้านคุณธรรมและจริยธรรมแล้ว องค์กรปกครองส่วนท้องถิ่นต้องตระหนักถึงการพัฒนาตามนโยบายของรัฐบาล จังหวัดประกอบด้วย เช่น การพัฒนาทักษะด้านดิจิทัลของข้าราชการหรือพนักงานส่วนท้องถิ่น ข้าราชการครูหรือพนักงานครู บุคลากรทางการศึกษา ลูกจ้าง และพนักงานจ้าง เพื่อปรับเปลี่ยนเป็นรัฐบาลดิจิทัล ตามมติคณะรัฐมนตรีในการประชุมเมื่อวันที่ 26 กันยายน 2560 และแผนรัฐบาลดิจิทัลของประเทศไทย พ.ศ.2566 – 2570 ดังนั้น เทศบาลนครนครศรีธรรมราช จึงจำเป็นต้องพัฒนาระบบราชการส่วนท้องถิ่นไปสู่การขับเคลื่อนรัฐบาลดิจิทัลเช่นกัน โดยกำหนดแนวทางการพัฒนาบุคลากรเพื่อส่งเสริมการทำงาน โดยยึดหลักธรรมาภิบาล เพื่อประโยชน์สุขของประชาชนเป็นหลัก กล่าวคือ

1. เป็นองค์กรที่เปิดกว้างและเชื่อมโยงกัน ต้องมีความเปิดเผยโปร่งใสในการทำงานโดยบุคคลภายนอกสามารถเข้าถึงข้อมูลข่าวสารของทางราชการหรือมีการแบ่งปันข้อมูลซึ่งกันและกัน และสามารถเข้ามาตรวจสอบการทำงานได้ตลอด จนเปิดกว้างให้กลไกหรือภาคส่วนอื่น ๆ เช่น ภาคเอกชน ภาคประชาสังคมได้เข้ามามีส่วนร่วมและโอนถ่ายภารกิจที่ภาครัฐไม่ควรดำเนินการเองออกไปให้แก่ภาคส่วนอื่น ๆ เป็นผู้รับผิดชอบดำเนินการแทน โดยการจัดระเบียบความสัมพันธ์ในเชิงโครงสร้างให้สอดคล้องกับการทำงานในแนวระนาบ ในลักษณะของเครือข่ายมากกว่าตามสายการบังคับบัญชาในแนวตั้ง ขณะเดียวกันก็ต้องเชื่อมโยงการทำงานภายในภาครัฐด้วยกันเองให้มีเอกภาพและสอดคล้องประสานกัน ไม่ว่าจะเป็นราชการส่วนกลาง ส่วนภูมิภาค และส่วนท้องถิ่นด้วยกันเอง

2. ยึดประชาชนเป็นศูนย์กลาง ต้องทำงานในเชิงรุกและมองไปข้างหน้า โดยตั้งคำถามกับตนเองเสมอว่า ประชาชนจะได้อะไร มุ่งเน้นแก้ไขปัญหาความต้องการและตอบสนองความต้องการของประชาชน โดยไม่ต้องรอให้ประชาชนเข้ามาติดต่อขอรับบริการหรือร้องขอความช่วยเหลือจากองค์กรปกครองส่วนท้องถิ่น รวมทั้งใช้ประโยชน์จากข้อมูลของทางราชการและระบบดิจิทัลสมัยใหม่ในการจัดการบริการสาธารณะที่ต้องกับความต้องการของประชาชน พร้อมทั้งอำนวยความสะดวกโดยมีการเชื่อมโยงกันเองของทุกส่วนราชการ เพื่อให้บริการต่าง ๆ สามารถเสร็จสิ้นในจุดเดียว ประชาชนสามารถเรียกใช้บริการขององค์กรปกครองส่วนท้องถิ่นได้ตลอดเวลาตามความต้องการของตนและผ่านการติดต่อได้หลายช่องทางผสมผสานกัน ไม่ว่าจะมาติดต่อด้วยตนเอง อินเทอร์เน็ต เว็บไซต์ โซเชียลมีเดีย หรือแอปพลิเคชันทางโทรศัพท์มือถือ เป็นต้น

3. องค์กรที่มีขีดสมรรถนะสูงและทันสมัย ต้องทำงานอย่างเตรียมการการณ์ไว้ล่วงหน้า มีการวิเคราะห์ความเสี่ยง สร้างนวัตกรรมหรือความคิดริเริ่มและประยุกต์องค์ความรู้ในแบบสหสาขาวิชาเข้ามาใช้ในการตอบโต้กับโลกแห่งการเปลี่ยนแปลงอย่างฉับพลัน เพื่อสร้างคุณค่า มีความยืดหยุ่นและความสามารถในการตอบสนองกับสถานการณ์ต่าง ๆ ได้อย่างทันเวลาตลอดจนเป็นองค์กรที่มีขีดสมรรถนะสูง และปรับตัวเข้าสู่สภาพความเป็นสำนักงานสมัยใหม่ รวมทั้งทำให้บุคลากรมีความผูกพันต่อการปฏิบัติราชการ และปฏิบัติหน้าที่ได้อย่างเหมาะสมกับบทบาทของตน

4. การกำหนดแนวทางการพัฒนาทักษะด้านดิจิทัล ให้ถือปฏิบัติตามหนังสือสำนักงาน ก.พ. ที่ นร 1013.4/42 ลงวันที่ 5 พฤษภาคม 2563 เรื่อง เครื่องมือสำรวจทักษะด้านดิจิทัลของข้าราชการและบุคลากรภาครัฐด้วยตนเอง (Digital Government Skill Self-Assessment) โดยให้องค์กรปกครองส่วนท้องถิ่นใช้เป็นแนวทางในการพัฒนาทักษะด้านดิจิทัลของข้าราชการและบุคลากรภาครัฐเพื่อปรับเปลี่ยนเป็นรัฐบาลดิจิทัล ตามมติคณะรัฐมนตรีในการประชุมเมื่อวันที่ 26 กันยายน 2560

ทั้งนี้ เทศบาลนครนครศรีธรรมราช จะกำหนดแนวทางการพัฒนาพนักงานเทศบาล และลูกจ้าง โดยการจัดทำแผนยุทธศาสตร์การบริหารงานบุคคล ระยะ 3 ปี และแผนพัฒนาทรัพยากรบุคคลเป็นรายปี เพื่อเพิ่มพูนความรู้ ทักษะ ทศนคติ มีคุณธรรมและจริยธรรม อันจะทำให้การปฏิบัติหน้าที่ของพนักงานเทศบาล ลูกจ้างและพนักงานจ้าง เป็นไปอย่างมีประสิทธิภาพ โดยให้พนักงานเทศบาล ลูกจ้างและพนักงานจ้างทุกคนทุกตำแหน่งได้มีโอกาสที่จะได้รับการพัฒนาภายในช่วงระยะเวลาแผนอัตรากำลัง 3 ปี โดยกำหนดทิศทางการพัฒนาตามแผนยุทธศาสตร์การบริหารงานบุคคล จำนวน 5 ยุทธศาสตร์ ประกอบด้วย

ยุทธศาสตร์ที่ 1 การพัฒนาคุณภาพพนักงานส่วนท้องถิ่นในการปฏิบัติงาน และมีคุณภาพชีวิตที่ดี ดังนี้

- 1.1 พัฒนาบุคลากรตามสมรรถนะหลักและสมรรถนะประจำสายงาน ตามมาตรฐานกำหนดตำแหน่งที่ ก.ท. กำหนด
- 1.2 พัฒนาสมรรถนะบุคลากรในด้านต่าง ๆ ที่จำเป็นในการปฏิบัติงาน
- 1.3 พัฒนาบุคลากรเพื่อรองรับความก้าวหน้าในสายอาชีพ

ยุทธศาสตร์ที่ 2 การพัฒนาพนักงานส่วนท้องถิ่นให้เป็นคนดี ดังนี้

- 2.1 พัฒนาพนักงานส่วนท้องถิ่นให้มีความรู้และเป็นคนดี มีคุณธรรม จริยธรรมตามค่านิยม ประมวลจริยธรรม และจรรยาข้าราชการ

ยุทธศาสตร์ที่ 3 การพัฒนาพนักงานส่วนท้องถิ่นทุกระดับให้สามารถเป็นผู้นำการเปลี่ยนแปลง ดังนี้

- 3.1 พัฒนาบุคลากรทุกระดับให้เป็นผู้ในการเปลี่ยนแปลงอย่างต่อเนื่อง

ยุทธศาสตร์ที่ 4 การเสริมสร้างศักยภาพพนักงานส่วนท้องถิ่นให้มีความพร้อมในการปฏิบัติงานในบริบทของอาเซียน และการพัฒนาไปสู่ Thailand 4.0 ดังนี้

- 4.1 เตรียมความพร้อมของบุคลากรเทศบาลนครนครศรีธรรมราช เพื่อปฏิบัติงานในบริบทของประชาคมอาเซียน
- 4.2 พัฒนาระบบราชการส่วนท้องถิ่นไปสู่ยุค 4.0 โดยกำหนดแนวทางการพัฒนาบุคลากรเพื่อส่งเสริมการทำงานโดยยึดหลักธรรมาภิบาล เพื่อประโยชน์สุขของประชาชนเป็นหลัก กล่าวคือ เป็นองค์กรที่เปิดกว้างและเชื่อมโยงกัน ยึดประชาชนเป็นศูนย์กลาง และเป็นองค์กรที่มีขีดสมรรถนะสูงและทันสมัย

- ยุทธศาสตร์ที่ 5 การสร้างวัฒนธรรมองค์กรให้มีการแลกเปลี่ยนเรียนรู้และพัฒนา ดังนี้
- 5.1 เสริมสร้างวัฒนธรรมการเรียนรู้ในองค์กร
 - 5.2 พัฒนาระบบฐานข้อมูล
 - 5.3 พัฒนาเครือข่ายเทคโนโลยีสารสนเทศเพื่อสนับสนุนการปฏิบัติงาน
 - 5.4 ส่งเสริมการถ่ายทอดความรู้จากผู้เชี่ยวชาญสู่ผู้ปฏิบัติ

ตามแผนยุทธศาสตร์การพัฒนาศูนย์ฯ ระยะ 3 ปี (พ.ศ.2567 – 2569) เทศบาลนคร นครศรีธรรมราช สามารถจัดทำเป็นแผนพัฒนาทรัพยากรบุคคลรายปี ประกอบด้วย 7 ด้าน ดังนี้

1. ด้านการบริหาร
2. ด้านงานสารบรรณ
3. ด้านการพัฒนากระบวนการทัศน์ และคุณลักษณะในงาน
4. ด้านการเสริมสร้างบทบาทหญิง ชาย
5. ด้านการบริหารทรัพยากรบุคคล
6. ด้านเสริมสมรรถนะด้านเทคโนโลยีสารสนเทศ
7. ด้านเสริมสมรรถนะด้านภาษา

ทั้งนี้ ตามแผนพัฒนาทรัพยากรบุคคลรายปี เทศบาลนครนครศรีธรรมราช อาจใช้วิธีการ พัฒนาใดวิธีหนึ่งหรือหลายวิธีก็ได้ เช่น

1. การพัฒนาผู้บริหาร

- 1.1 หลักสูตรอำนวยการท้องถิ่น หลักสูตรบริหารงานท้องถิ่น
- 1.2 หลักสูตรกลยุทธ์การบริหารผลการปฏิบัติงาน
- 1.3 หลักสูตรศึกษาดูงานองค์กรตัวอย่าง

2. การพัฒนาความชำนาญการ (สายปฏิบัติ)

- 2.1 หลักสูตรพัฒนาตามสายงานประเภทวิชาการ และประเภททั่วไป
- 2.2 หลักสูตรการพัฒนาองค์กร
- 2.3 หลักสูตรการบริหารผลการปฏิบัติงาน
- 2.4 หลักสูตรนวัตกรรมในการบริหารภาครัฐ
- 2.5 หลักสูตรบริหารเทคโนโลยีสารสนเทศ
- 2.6 หลักสูตรพัฒนากระบวนการทำงาน

3. การพัฒนาข้าราชการบรรจุใหม่/การเปลี่ยนสายงาน

- 3.1 การให้ฝึกทดลองปฏิบัติงาน ให้ทดลองปฏิบัติงานสำหรับบุคคลที่บรรจุใหม่ ประกอบด้วย การปฐมนิเทศ การเรียนรู้ด้วยตนเอง และการฝึกอบรมสัมมนาร่วมกัน
- 3.2 การคัดเลือกหรือสอบคัดเลือกเพื่อเปลี่ยนสายงาน

13.ประกาศคุณธรรม จริยธรรมของข้าราชการหรือพนักงานส่วนท้องถิ่นและลูกจ้าง

เทศบาลนครนครศรีธรรมราช ได้ประกาศมาตรฐานทางคุณธรรม เพื่อให้พนักงานเทศบาล ลูกจ้างประจำ และพนักงานจ้าง ยึดถือเป็นหลักการ แนวทางปฏิบัติ และเป็นเครื่องกำกับความประพฤติของตน ตามประกาศคณะกรรมการมาตรฐานการบริหารงานบุคคลส่วนท้องถิ่น เรื่อง กำหนดมาตรฐานกลางทางจริยธรรม ของข้าราชการ พนักงาน และลูกจ้างขององค์กรปกครองส่วนท้องถิ่นดังต่อไปนี้

ข้าราชการ พนักงานและลูกจ้างขององค์กรปกครองส่วนท้องถิ่น มีหน้าที่ดำเนินการให้เป็นไปตามกฎหมายเพื่อรักษาประโยชน์ส่วนรวมและประเทศชาติ อำนวยความสะดวกและให้บริการแก่ประชาชนตามหลักธรรมาภิบาล โดยจะต้องยึดมั่นในค่านิยมหลักของมาตรฐานจริยธรรม ดังนี้

1. การยึดมั่นในคุณธรรมและจริยธรรม
2. การมีจิตสำนึกที่ดี ซื่อสัตย์ สุจริต และรับผิดชอบ
3. การยึดถือประโยชน์ของประเทศชาติเหนือกว่าประโยชน์ส่วนตน และไม่มีผลประโยชน์ทับซ้อน
4. การยืนหยัดทำในสิ่งที่ถูกต้อง เป็นธรรม และถูกกฎหมาย
5. การให้บริการประชาชนด้วยความรวดเร็ว มีอัธยาศัย และไม่เลือกปฏิบัติ
6. การให้ข้อมูลข่าวสารแก่ประชาชนอย่างครบถ้วน ถูกต้อง และไม่บิดเบือนข้อเท็จจริง
7. การมุ่งผลสัมฤทธิ์ของงาน รักษามาตรฐาน มีคุณภาพโปร่งใส และตรวจสอบได้
8. การยึดมั่นในระบอบประชาธิปไตยอันมีพระมหากษัตริย์ทรงเป็นประมุข
9. การยึดมั่นในหลักจรรยาวิชาชีพขององค์กร

ทั้งนี้ การฝ่าฝืนหรือไม่ปฏิบัติตามมาตรฐานทางจริยธรรม ให้ถือว่าเป็นการกระทำผิดทางวินัย



ภาคผนวก





คำสั่งเทศบาลนครนครศรีธรรมราช

ที่ ๓๕๒๐/๒๕๖๖

เรื่อง จัดคนลงสู่ตำแหน่งและกำหนดเลขที่ตำแหน่งในส่วนราชการของเทศบาลนครนครศรีธรรมราช
ตามประกาศแผนอัตรากำลั้ง ๓ ปี ประจำปีงบประมาณ พ.ศ.๒๕๖๗ - ๒๕๖๙

ด้วยเทศบาลนครนครศรีธรรมราช ได้จัดทำแผนอัตรากำลั้ง ๓ ปี ประจำปีงบประมาณ พ.ศ. ๒๕๖๗ - ๒๕๖๙ มีผลบังคับใช้ตั้งแต่วันที่ ๑ ตุลาคม ๒๕๖๖ ถึงวันที่ ๓๐ กันยายน ๒๕๖๙ นั้น

อาศัยอำนาจตามความในมาตรา ๑๕ ประกอบมาตรา ๒๓ วรรคท้าย แห่งพระราชบัญญัติระเบียบบริหารงานบุคคลส่วนท้องถิ่น พ.ศ.๒๕๔๒ ข้อ ๑๔ ข้อ ๑๕ ข้อ ๑๖ ข้อ ๑๗ ข้อ ๑๘ และข้อ ๑๙ ของประกาศคณะกรรมการพนักงานเทศบาลจังหวัดนครศรีธรรมราช เรื่อง หลักเกณฑ์และเงื่อนไขเกี่ยวกับการบริหารงานบุคคลของเทศบาล พ.ศ.๒๕๔๕ ลงวันที่ ๒๕ พฤศจิกายน ๒๕๔๕ และที่แก้ไขเพิ่มเติม ข้อ ๑๒ ของประกาศคณะกรรมการพนักงานเทศบาลจังหวัดนครศรีธรรมราช เรื่อง หลักเกณฑ์และเงื่อนไขเกี่ยวกับพนักงานจ้าง พ.ศ.๒๕๔๗ ลงวันที่ ๑๙ กรกฎาคม ๒๕๔๗ และที่แก้ไขเพิ่มเติม ประกอบกับมติคณะกรรมการพนักงานเทศบาลจังหวัดนครศรีธรรมราช ในการประชุมครั้งที่ ๙/๒๕๖๖ เมื่อวันที่ ๒๖ กันยายน ๒๕๖๖ เทศบาลนครนครศรีธรรมราชจึงจัดคนลงสู่ตำแหน่งและกำหนดเลขที่ตำแหน่งในส่วนราชการของเทศบาลนครนครศรีธรรมราช ตามประกาศแผนอัตรากำลั้ง ๓ ปี ประจำปีงบประมาณ พ.ศ.๒๕๖๗ - ๒๕๖๙ ดังบัญชีรายละเอียดแนบท้าย

ทั้งนี้ ตั้งแต่วันที่ ๑ ตุลาคม ๒๕๖๖ เป็นต้นไป

สั่ง ณ วันที่ ๒ ตุลาคม พ.ศ.๒๕๖๖

(นายอนุสรณ์ พงษ์เกษมพรกุล)
รองนายกเทศมนตรี รักษาการแทน
นายกเทศมนตรีนครนครศรีธรรมราช



ประกาศเทศบาลนครนครศรีธรรมราช

เรื่อง โครงสร้างส่วนราชการและการแบ่งส่วนราชการภายในของเทศบาลนครนครศรีธรรมราช

อาศัยความในข้อ ๒๕๕ แห่งประกาศคณะกรรมการพนักงานเทศบาลจังหวัดนครศรีธรรมราช เรื่องหลักเกณฑ์และเงื่อนไขเกี่ยวกับการบริหารงานบุคคลของเทศบาล ลงวันที่ ๒๕ พฤศจิกายน ๒๕๔๕ และที่แก้ไขเพิ่มเติม ประกอบกับมติคณะกรรมการพนักงานเทศบาลจังหวัดนครศรีธรรมราช ในการประชุมครั้งที่ ๙/๒๕๖๖ เมื่อวันที่ ๒๖ กันยายน ๒๕๖๖ มีมติเห็นชอบให้เทศบาลนครศรีธรรมราช ประกาศโครงสร้างส่วนราชการและการจัดแบ่งส่วนราชการภายในของส่วนราชการต่าง ๆ ดังนี้

๑. สำนักปลัดเทศบาล ให้มีหน้าที่ความรับผิดชอบเกี่ยวกับ งานราชการทั่วไปของเทศบาล งานเลขานุการของนายกเทศมนตรี รองนายกเทศมนตรี ที่ปรึกษานายกเทศมนตรี และเลขานุการนายกเทศมนตรี งานกิจการสภาเทศบาล งานกิจการขนส่ง งานส่งเสริมการท่องเที่ยว งานป้องกันและบรรเทาสาธารณภัย งานเทศกิจ งานรักษาความสงบเรียบร้อย งานจราจร งานประชาสัมพันธ์ งานส่งเสริมและพัฒนาเทคโนโลยีและสารสนเทศ งานนิติการ และงานราชการที่ได้กำหนดให้เป็นหน้าที่ของกอง สำนัก หรือส่วนราชการใดในเทศบาลเป็นการเฉพาะ รวมทั้งกำกับและเร่งรัดการปฏิบัติราชการของส่วนราชการในเทศบาลให้เป็นไปตามนโยบาย แนวทาง และแผนการปฏิบัติราชการของเทศบาล งานบริการข้อมูล สถิติ ช่วยเหลือให้คำแนะนำทางวิชาการ งานอื่น ๆ ที่เกี่ยวข้องและที่ได้รับมอบหมาย

๑.๑ ฝ่ายอำนวยการ รับผิดชอบงานบริหารงานทั่วไป และงานกิจการสภา

(๑) **งานบริหารงานทั่วไป** มีหน้าที่ความรับผิดชอบเกี่ยวกับงานธุรการและสารบรรณของเทศบาล งานงบประมาณ งานพัสดุ งานอาคารสถานที่ งานอำนวยการและศูนย์ข้อมูลข่าวสาร งานดูแลการรักษาจัดเตรียมและให้บริการเรื่องสถานที่ วัสดุอุปกรณ์ การติดต่อและอำนวยความสะดวกในด้านต่าง ๆ งานบริหารงานบุคคลของส่วนราชการ งานสาธารณกุศลของเทศบาลและหน่วยงานต่าง ๆ ที่ขอความร่วมมือ งานตรวจสอบแสดงรายการเกี่ยวกับเอกสาร งานเกี่ยวกับการเลือกตั้ง งานจัดทำคำสั่งและประกาศของเทศบาล งานติดตามและประเมินผลการปฏิบัติงานของสำนักปลัดเทศบาล งานราชการทั่วไปของเทศบาล งานอื่นที่เกี่ยวข้องหรือตามที่ได้รับมอบหมาย

(๒) **งานกิจการสภา** มีหน้าที่ความรับผิดชอบเกี่ยวกับงานระเบียบข้อบังคับการประชุมสภาเทศบาล งานรายงานการประชุมสภาเทศบาล งานการประชุมคณะกรรมการสามัญและวิสามัญประจำสภาเทศบาล งานติดตามและประเมินผลการปฏิบัติงานตามมติที่ประชุมสภาเทศบาล งานเลือกตั้งเกี่ยวกับสภาเทศบาล งานส่งเสริมและสนับสนุนความรู้และวิชาการแก่สมาชิกสภาเทศบาล งานเลขานุการสภาเทศบาล งานส่งเสริมการมีส่วนร่วมของประชาชน และงานอื่น ๆ ที่เกี่ยวข้องหรืองานที่ได้รับมอบหมาย

(๓) **งานกิจการคณะผู้บริหาร** มีหน้าที่ความรับผิดชอบเกี่ยวกับงานเลขานุการของคณะผู้บริหารเทศบาล การจัดทำระเบียบวาระการประชุม รายงานการประชุม การติดตามผลการปฏิบัติงานตามมติของคณะผู้บริหาร หรือกรรมการต่าง ๆ งานระเบียบการทะเบียนประวัติ งานสิทธิสวัสดิการของคณะผู้บริหารและสมาชิกสภาเทศบาล และงานอื่น ๆ ที่เกี่ยวข้องหรืองานที่ได้รับมอบหมาย

๑.๒ ฝ่ายปกครอง รับผิดชอบงานทะเบียนราษฎร และงานบัตรประจำตัวประชาชน

(๑) **งานทะเบียนราษฎร** มีหน้าที่ความรับผิดชอบเกี่ยวกับงานทะเบียนราษฎร โดยปฏิบัติหน้าที่ตามกฎหมาย ระเบียบและคำสั่งเกี่ยวกับเรื่องการอนุญาต การจดทะเบียนราษฎร และทะเบียนต่าง ๆ การจัดทำทะเบียนบ้าน ทะเบียนคนเกิด ทะเบียนคนตาย การรับแจ้งย้ายที่อยู่อาศัย การจัดทำทะเบียนผู้มีสิทธิเลือกตั้ง บัญชีรายชื่อผู้มีสิทธิเลือกตั้ง และงานอื่นที่เกี่ยวข้อง หรือตามที่ได้รับมอบหมาย

(๒) **งานบัตรประจำตัวประชาชน** มีหน้าที่ความรับผิดชอบเกี่ยวกับงานบัตรประชาชน โดยปฏิบัติหน้าที่ตามกฎหมาย ระเบียบและคำสั่งเกี่ยวกับเรื่องการอนุญาต การจัดทำบัตรประจำตัวประชาชน การออกใบแทนบัตรประจำตัวประชาชน และงานอื่นที่เกี่ยวข้อง หรือตามที่ได้รับมอบหมาย

๑.๓ ฝ่ายส่งเสริมการท่องเที่ยว รับผิดชอบงานพัฒนาและส่งเสริมการท่องเที่ยว

งานส่งเสริมการท่องเที่ยว มีหน้าที่ความรับผิดชอบเกี่ยวกับงานส่งเสริมและเผยแพร่การท่องเที่ยวภายในประเทศของเทศบาล งานควบคุมกิจการการบริหารการท่องเที่ยวภายในประเทศของเทศบาลและหน่วยงานอื่น งานต้อนรับ แนะนำ อำนวยความสะดวกและบริการนำเที่ยวรวมทั้งดำเนินธุรกิจการท่องเที่ยว งานประชาสัมพันธ์ ให้คำแนะนำเผยแพร่ความรู้เกี่ยวกับแหล่งท่องเที่ยว หรือกิจการที่เกี่ยวข้องกับการท่องเที่ยวภายในจังหวัดและเทศบาล งานศึกษาวิเคราะห์ปัญหาเกี่ยวกับแหล่งท่องเที่ยว ธุรกิจและบริการท่องเที่ยว ตลอดจนปัจจัยพื้นฐานทางการท่องเที่ยว เพื่อพัฒนาและปรับปรุงแหล่งท่องเที่ยวใหม่และที่มีอยู่แล้ว งานกำหนดมาตรฐานกฎเกณฑ์การท่องเที่ยว รวมทั้งตรวจสอบประเมินผลและให้คำแนะนำปรึกษาในการพัฒนาการท่องเที่ยวให้เป็นไปตามแผน งานอื่นที่เกี่ยวข้องหรือตามที่ได้รับมอบหมาย

๑.๔ **ฝ่ายป้องกันและบรรเทาสาธารณภัย** มีหน้าที่ความรับผิดชอบเกี่ยวกับงานป้องกันและบรรเทาสาธารณภัย

งานป้องกันและบรรเทาสาธารณภัย มีหน้าที่เกี่ยวกับงานรักษาความปลอดภัยของสถานที่ราชการ งานป้องกันและระงับอัคคีภัย งานวิเคราะห์และพิจารณา ทำความเห็น เสนอแนะ รวมทั้งดำเนินการด้านกฎหมายและระเบียบเกี่ยวกับการป้องกันและระงับอัคคีภัยธรรมชาติและสาธารณภัยอื่น เช่น อุทกภัย วาตภัย งานตรวจสอบควบคุมดูแล ในการจัดเตรียมและอำนวยความสะดวกในการป้องกันบรรเทาและระงับสาธารณภัยต่าง ๆ งานฝึกซ้อมและดำเนินการตามแผน งานเกี่ยวกับวิทยุสื่อสาร งานการศึกษาอบรมอาสาสมัครป้องกันและบรรเทาสาธารณภัย งานอื่นที่เกี่ยวข้องหรือตามที่ได้รับมอบหมาย

๑.๕ ฝ่ายรักษาความสงบ รับผิดชอบงานรักษาความสงบ

งานรักษาความสงบเรียบร้อย มีหน้าที่ความรับผิดชอบเกี่ยวกับงานรักษาความสงบเรียบร้อยภายในเขตเทศบาล งานตรวจสอบและจัดระเบียบในตลาดสด หาบเร่ แผงลอย รวมทั้งกิจการค้าที่น่ารังเกียจ และอาจเป็นอันตรายต่อสุขภาพ งานควบคุมตรวจสอบและดำเนินการให้เป็นไปตามเทศบัญญัติ ข้อบังคับ และกฎหมายที่เกี่ยวข้อง งานศึกษาและวิเคราะห์ข่าวเพื่อเสนอแนะวางแผนหรือโครงการที่เกี่ยวข้องกับความมั่นคงแห่งชาติ งานประสานงานกับจังหวัดและอำเภอในการรักษาความสงบเรียบร้อยและความมั่นคง งานมวลชนต่าง ๆ เช่น งานตำรวจชุมชน งานดนตรี เพื่อเยาวชนในชุมชน งานอื่นที่เกี่ยวข้องหรือตามที่ได้รับมอบหมาย

๑.๖ ฝ่ายนิติการ รับผิดชอบงานนิติการ

งานนิติการ มีหน้าที่ความรับผิดชอบเกี่ยวกับ งานนิติกรรมและสัญญา งานคดีแพ่ง คดีอาญา และคดีอื่น ๆ งานพิจารณาให้ความเห็นเกี่ยวกับการอุทธรณ์ คำสั่งทางปกครองและดำเนินการเกี่ยวกับคดีปกครอง งานตรวจสอบและดำเนินการเกี่ยวกับความรับผิดชอบทางละเมิด งานติดตาม สืบทรัพย์ และบังคับคดีลูกหนี้ขององค์กร งานดำเนินการของศูนย์ไกล่เกลี่ยประนีประนอม งานตรวจสอบแนะนำเกี่ยวกับวินัยและการรักษาวินัยของข้าราชการหรือพนักงานส่วนท้องถิ่น ลูกจ้าง และพนักงานจ้าง งานติดตาม และส่งเสริมการปฏิบัติตามจรรยาบรรณของผู้บริหารท้องถิ่น สมาชิกสภาองค์กรปกครองส่วนท้องถิ่น ข้าราชการหรือพนักงานส่วนท้องถิ่น ข้าราชการครู บุคลากรทางการศึกษา ลูกจ้างและพนักงานจ้าง งานรับเรื่องราวร้องทุกข์และการอุทธรณ์ งานพิจารณาร้องทุกข์และการพิจารณาและการพิจารณาอุทธรณ์ งานการเลือกตั้ง งานตรวจสอบ พิจารณา ให้คำปรึกษา แนะนำการจัดทำงบประมาณรายจ่ายประจำปี งานตรวจสอบสัญญาข้อตกลงที่มีผลผูกพันทางนิติกรรม และการยกร่างนิติกรรมสัญญาให้แก่ส่วนราชการ ต่าง ๆ งานบังคับคดีตามคำสั่งหรือคำพิพากษาศาลยุติธรรม ศาลปกครอง และใช้มาตรการบังคับทางปกครองตามคำสั่ง งานศึกษาวิเคราะห์กฎหมาย คำพิพากษา คำวินิจฉัยต่าง ๆ ความเห็นและคำสั่งที่เกี่ยวกับอำนาจหน้าที่ขององค์กรปกครองส่วนท้องถิ่น งานให้คำปรึกษา แนะนำ เสนอความเห็น และตอบข้อหารือด้านกฎหมายและเป็นกรรมการด้านกฎหมายขององค์กร งานบริการข้อมูล สถิติ ช่วยเหลือให้คำแนะนำทางวิชาการ งานอื่น ๆ ที่เกี่ยวข้องและที่ได้รับมอบหมาย

๒. สำนักคลัง มีหน้าที่ความรับผิดชอบเกี่ยวกับ งานการจ่ายเงิน การรับเงิน การจัดเก็บภาษี ค่าธรรมเนียม และการพัฒนารายได้ งานสรุปผล สถิติการจัดเก็บภาษี ค่าธรรมเนียม งานนำส่งเงิน การเก็บรักษาเงินและเอกสารทางการเงิน งานการตรวจสอบใบสำคัญ ฎีกาทุกประเภท งานการจัดทำบัญชี งานตรวจสอบบัญชีทุกประเภท งานเกี่ยวกับเงินเดือน ค่าจ้าง ค่าตอบแทน เงินบำเหน็จ บำนาญ และเงินอื่น ๆ การจัดทำหรือช่วยจัดทำงบประมาณและเงินนอกงบประมาณ งานเกี่ยวกับสถานะการเงินการคลัง งานการจัดสรรเงินต่าง ๆ งานทะเบียนคุมรายได้และรายจ่ายต่าง ๆ งานควบคุมการเบิกจ่ายเงิน งานจัดทำงบทดลองประจำเดือนและประจำปี งานเกี่ยวกับการจัดซื้อ จัดจ้าง จัดหา งานทะเบียนคุม งานการจำหน่าย พัสดุ ครุภัณฑ์ และทรัพย์สินต่าง ๆ งานเกี่ยวกับเงินประกันสัญญาทุกประเภท งานบริหารข้อมูลสถิติ ช่วยเหลือให้คำแนะนำทางวิชาการด้านการเงิน การคลัง การบัญชี การพัสดุและทรัพย์สิน งานอื่น ๆ ที่เกี่ยวข้องและที่ได้รับมอบหมาย

๒.๑ ส่วนบริหารงานคลัง รับผิดชอบฝ่ายการเงินและบัญชี ฝ่ายสถิติการคลัง และฝ่ายพัสดุและทรัพย์สิน

๒.๑.๑ ฝ่ายการเงินและบัญชี รับผิดชอบงานการเงินและบัญชี

(๑) งานการเงินและบัญชี มีหน้าที่ความรับผิดชอบเกี่ยวกับงานตรวจสอบการเบิกจ่ายเงินทุกประเภท งานควบคุมและจัดทำทะเบียนงบประมาณรายจ่าย งานจัดทำเช็คและจัดเก็บเอกสารการจ่ายเงิน งานการจ่ายเงินและตรวจสอบหลักฐานในใบสำคัญคู่จ่าย งานจัดทำบัญชีและทะเบียนที่เกี่ยวข้องทุกประเภท งานจัดทำรายงานประจำวัน ประจำเดือน ประจำปีและรายงาน งานระเบียบการคลัง งานอื่นที่เกี่ยวข้องหรือตามที่รับมอบหมาย

(๒) งานบำเหน็จบำนาญ มีหน้าที่ความรับผิดชอบเกี่ยวกับงานบำเหน็จบำนาญข้าราชการส่วนท้องถิ่น บำเหน็จบำนาญข้าราชการถ่ายโอน บำเหน็จลูกจ้าง บำเหน็จดำรงชีพ บำเหน็จตกทอด เงินช่วยเหลือพิเศษ เงินช่วยค่าครองชีพผู้รับบำนาญ การส่งจ่ายบำเหน็จบำนาญ การเบิกจ่ายบำเหน็จบำนาญ การตรวจสอบการจ่ายบำเหน็จบำนาญ การแสดงการดำรงชีวิตอยู่ของผู้รับบำนาญ การเปลี่ยนแปลงสถานที่รับบำนาญ งานเกี่ยวกับกองทุนบำเหน็จบำนาญข้าราชการส่วนท้องถิ่น (ก.บ.ท.) งานอื่นที่เกี่ยวข้องหรือตามที่ได้รับมอบหมาย

๒.๑.๒ ฝ่ายสถิติการคลัง รับผิดชอบงานสถิติการคลัง

งานสถิติการคลัง มีหน้าที่ความรับผิดชอบเกี่ยวกับงานจัดทำสถิติรายรับและรายจ่าย ประจำปีงบประมาณ งานจัดทำประมาณการรายรับและรายจ่ายประจำปีงบประมาณ จัดทำสถิติรายได้จากภาษีอากร ค่าธรรมเนียม และใบอนุญาต จัดทำสถิติเกี่ยวกับการรับและจ่ายเงินนอกงบประมาณ จัดทำสถิติเกี่ยวกับการรับและจ่ายเงินสะสม จัดทำสถิติเกี่ยวกับการรับและจ่ายเงินอุดหนุน จัดทำสถิติรายรับและรายจ่ายเกี่ยวกับงบประมาณ การโอนเงินงบประมาณ เงินยืมทดลอง การจัดซื้อ จัดจ้าง เงินมัดจำประกันของ เงินประกันสัญญา จัดทำรายงานสถานการณ์การคลัง การรายงานสถิติการคลังประจำปี และการให้บริการข้อมูลทางด้านสถิติการคลัง งานอื่นที่เกี่ยวข้องหรือได้รับมอบหมาย

๒.๑.๓ ฝ่ายพัสดุและทรัพย์สิน รับผิดชอบงานพัสดุและทรัพย์สิน

งานพัสดุและทรัพย์สิน มีหน้าที่ความรับผิดชอบเกี่ยวกับงานการซื้อและการจ้าง งานการซ่อมและบำรุงรักษา งานการจัดทำทะเบียนพัสดุ งานการตรวจสอบการรับจ่ายพัสดุและเก็บรักษาพัสดุ งานการจำหน่ายพัสดุ งานอื่นที่เกี่ยวข้องหรือตามที่ได้รับมอบหมาย

๒.๒ ส่วนพัฒนารายได้ รับผิดชอบฝ่ายพัฒนารายได้ ฝ่ายผลประโยชน์และกิจการพาณิชย์ และฝ่ายแผนที่ภาษีและทะเบียนทรัพย์สิน

๒.๒.๑ ฝ่ายพัฒนารายได้ รับผิดชอบงานพัฒนารายได้

งานพัฒนารายได้ มีหน้าที่ความรับผิดชอบเกี่ยวกับงานจัดทำประกาศให้มายื่นแบบแสดงรายการทรัพย์สินเพื่อชำระภาษี งานตรวจสอบและจัดทำบัญชีผู้ที่อยู่ในเกณฑ์เสียภาษี ในปีงบประมาณจัดเก็บจากทะเบียนคุมผู้ชำระภาษี (ผ.ท.๕) งานรับและตรวจแบบแสดงรายการทรัพย์สิน หรือแบบคำร้องของผู้เสียภาษีค่าธรรมเนียมและรายได้อื่น ๆ งานพิจารณาการประเมินและกำหนดค่าภาษี ค่าธรรมเนียมในเบื้องต้นเพื่อนำเสนอพนักงานเจ้าหน้าที่ งานแจ้งผลการประเมินค่าภาษีแก่ผู้เสียภาษี งานจัดเก็บและชำระเงินรายได้จากภาษีอากร ค่าธรรมเนียมและรายได้อื่น งานลงรายการเกี่ยวกับภาษีโรงเรือนและที่ดิน ภาษีบำรุงท้องที่และภาษีป้ายในทะเบียน เงินผลประโยชน์ และทะเบียนคุมผู้ชำระภาษี (ผ.ท.๕) ของผู้เสียภาษี แต่ละรายเป็นประจำทุกวัน งานดำเนินการเกี่ยวกับการพิจารณาอุทธรณ์ภาษี งานการเก็บรักษาเงิน และการนำส่งเงินประจำวัน งานเก็บรักษาและเบิกจ่ายแบบพิมพ์ต่างๆ งานเก็บรักษาเอกสาร และหลักฐานการเสียภาษี ค่าธรรมเนียม และรายได้อื่น ๆ งานอื่นที่เกี่ยวข้องหรือตามที่ได้รับมอบหมาย

๒.๒.๒ ฝ่ายผลประโยชน์และกิจการพาณิชย์ รับผิดชอบงานผลประโยชน์และกิจการพาณิชย์

งานผลประโยชน์และกิจการพาณิชย์ มีหน้าที่ความรับผิดชอบเกี่ยวกับงานวางแผนการจัดเก็บรายได้และแก้ไขปัญหาอุปสรรคในการจัดเก็บรายได้ของกิจการพาณิชย์ งานจัดทำโครงการเกี่ยวกับการจัดการรายได้ของกิจการพาณิชย์ งานศึกษาวิเคราะห์ วิจัย และเสนอแนะเพื่อปรับปรุงกิจการพาณิชย์ งานตรวจสอบการรับจ่ายเงินประจำวันและการนำส่งเงิน การจัดทำบัญชีที่เกี่ยวข้องทุกประเภท งานจัดทำรายงานประจำวัน ประจำเดือน ประจำปี และรายงานอื่นๆ เกี่ยวกับกิจการพาณิชย์ งานอื่น ๆ ที่เกี่ยวข้องหรือตามที่ได้รับมอบหมาย

๒.๒.๓ ฝ่ายแผนที่ภาษีและทะเบียนทรัพย์สิน รับผิดชอบงานแผนที่ภาษีและทะเบียนทรัพย์สิน

งานแผนที่ภาษีและทะเบียนทรัพย์สิน มีหน้าที่ความรับผิดชอบเกี่ยวกับงานคัดลอกข้อมูลที่ดิน งานปรับข้อมูลแผนที่ภาษีโรงเรียนและที่ดิน งานปรับข้อมูลแผนที่ภาษีบำรุงท้องที่ งานตรวจสอบข้อมูลภาคสนาม งานตรวจสอบรหัสประจำแปลงที่ดิน งานจัดทำรายงานเสนอทะเบียนทรัพย์สิน และรายงานบริการข้อมูล งานจัดเก็บและบำรุงรักษาแผนที่ภาษี งานปรับข้อมูลในทะเบียนทรัพย์สิน และเอกสารที่เกี่ยวข้อง (ผ.ท.๑,๒,๓,๔,๕,๖,๗,๘,๑๑,๑๒,๑๓) งานตรวจสอบรหัสประจำแปลงที่ดิน รหัสชื่อเจ้าของทรัพย์สินและรหัสชื่อผู้ชำระภาษี (ผ.ท.๔ และ๕) งานจัดเก็บและดูแลรักษาทะเบียนทรัพย์สินและเอกสารข้อมูลต่าง ๆ การจัดทำรายงานประจำเดือน งานอื่นที่เกี่ยวข้องหรือที่ได้รับมอบหมาย

๒.๓ งานบริหารงานทั่วไป มีหน้าที่รับผิดชอบเกี่ยวกับงานบริหารทั่วไป งานบริหารงานบุคคลของส่วนราชการ งานธุรการ งานสารบรรณของกอง การรับ-ส่ง การเวียน และได้ตอบหนังสือราชการของกอง การดูแลรักษายานพาหนะ อาคารสถานที่ งานงบประมาณและการเบิกจ่ายเงิน งานจัดซื้อจัดจ้างและพัสดุครุภัณฑ์ในความรับผิดชอบของกองรวมทั้งงานที่มีได้กำหนดให้เป็นหน้าที่ของฝ่ายหรือกลุ่มงานใด

๓. สำนักช่าง มีหน้าที่ความรับผิดชอบเกี่ยวกับ งานสำรวจ งานออกแบบและเขียนแบบ งานประมาณราคา งานจัดทำราคากลาง งานจัดทำข้อมูลทางด้านวิศวกรรมต่าง ๆ งานจัดเก็บและทดสอบคุณภาพวัสดุ งานจัดทำทะเบียนประวัติโครงสร้างพื้นฐาน อาคาร สะพาน คลอง แหล่งน้ำ งานติดตั้งซ่อมบำรุงระบบไฟส่องสว่างและไฟสัญญาณจราจร งานปรับปรุงภูมิทัศน์ งานผังเมืองตามพระราชบัญญัติการผังเมือง งานควบคุมอาคารตามระเบียบกฎหมาย งานตรวจสอบการก่อสร้าง งานจัดทำแผนปฏิบัติงานการก่อสร้างและซ่อมบำรุงประจำปี งานควบคุมการก่อสร้างและซ่อมบำรุง งานจัดทำประวัติ ติดตาม ควบคุมการปฏิบัติงานเครื่องจักรกล งานจัดทำทะเบียนประวัติการใช้เครื่องจักรกลและยานพาหนะ งานแผนการบำรุงรักษาเครื่องจักรกลและยานพาหนะ งานเกี่ยวกับการช่างสุขาภิบาล งานช่วยเหลือสนับสนุนเครื่องจักรกล งานช่วยเหลือสนับสนุนการป้องกันและบรรเทาสาธารณภัย งานช่วยเหลือสนับสนุนด้านทรัพยากรธรรมชาติและสิ่งแวดล้อม งานจัดทำทะเบียนควบคุมการจัดซื้อ เก็บรักษา การเบิกจ่ายวัสดุ อุปกรณ์ อะไหล่ น้ำมันเชื้อเพลิง งานบริการข้อมูล สถิติ ช่วยเหลือให้คำแนะนำทางด้านวิชาการด้านวิศวกรรมต่าง ๆ งานอื่น ๆ ที่เกี่ยวข้องและที่ได้รับมอบหมาย

๓.๑ ส่วนควบคุมการก่อสร้างอาคารและผังเมือง รับผิดชอบฝ่ายควบคุมอาคารและผังเมือง ฝ่ายวิศวกรรม และฝ่ายสถาปัตยกรรม

๓.๑.๑ ฝ่ายผังเมือง รับผิดชอบงานผังเมือง

งานผังเมือง มีหน้าที่เกี่ยวกับงานจัดทำผังเมืองรวม งานจัดทำผังเมืองเฉพาะงานพัฒนาและปรับปรุงชุมชนแออัด งานควบคุมแนวเขตถนนทางสาธารณะและที่ดินสาธารณประโยชน์ งานสำรวจรวบรวมข้อมูลทางด้านผังเมือง งานอนุรักษ์สิ่งแวดล้อมทางบก ทางน้ำ งานตรวจสอบโครงสร้างพัฒนาผังเมือง งานให้คำปรึกษาด้านผังเมือง งานให้คำปรึกษาด้านสิ่งแวดล้อม งานควบคุมให้ปฏิบัติตามผังเมืองรวม งานวิเคราะห์วิจัยงานผังเมือง งานวิเคราะห์วิจัยด้านสิ่งแวดล้อม งานเวนคืนและจัดกรรมสิทธิ์ที่ดิน งานอื่นที่เกี่ยวข้องหรือตามที่ได้รับมอบหมาย

๓.๑.๒ ฝ่ายวิศวกรรมโยธา รับผิดชอบงานวิศวกรรมโยธา ๑ และงานวิศวกรรมโยธา ๒

(๑) งานวิศวกรรมโยธา ๑ มีหน้าที่เกี่ยวกับงานออกแบบคำนวณด้านวิศวกรรม งานวางโครงการและก่อสร้างทางวิศวกรรม งานให้คำปรึกษาแนะนำและบริการเกี่ยวกับงานทางด้านวิศวกรรม งานตรวจสอบออกแบบแปลนการขออนุญาตปลูกสร้างอาคารทางด้านวิศวกรรม งานตรวจสอบออกแบบรายการรายละเอียดทางด้านวิศวกรรม งานสำรวจหาข้อมูลรายละเอียดเพื่อคำนวณออกแบบกำหนดรายละเอียดทางด้านวิศวกรรม งานศึกษาวิเคราะห์ วิจัยทางด้านวิศวกรรม งานประมาณราคาค่าก่อสร้างทางด้านวิศวกรรม งานควบคุมการก่อสร้างในสาขาวิศวกรรม งานอื่นที่เกี่ยวข้องหรือตามที่ได้รับมอบหมาย

(๒) งานวิศวกรรมโยธา ๒ มีหน้าที่เกี่ยวกับงานออกแบบคำนวณด้านวิศวกรรม งานวางโครงการและก่อสร้างทางวิศวกรรม งานให้คำปรึกษาแนะนำและบริการเกี่ยวกับงานทางด้านวิศวกรรม งานตรวจสอบออกแบบแปลนการขออนุญาตปลูกสร้างอาคารทางด้านวิศวกรรม งานตรวจสอบออกแบบรายการรายละเอียดทางด้านวิศวกรรม งานสำรวจหาข้อมูลรายละเอียดเพื่อคำนวณออกแบบกำหนดรายละเอียดทางด้านวิศวกรรม งานศึกษาวิเคราะห์ วิจัยทางด้านวิศวกรรม งานประมาณราคาค่าก่อสร้างทางด้านวิศวกรรม งานควบคุมการก่อสร้างในสาขาวิศวกรรม งานอื่นที่เกี่ยวข้องหรือตามที่ได้รับมอบหมาย

๓.๑.๓ ฝ่ายสถาปัตยกรรม รับผิดชอบงานสถาปัตยกรรม

งานสถาปัตยกรรม มีหน้าที่เกี่ยวกับงานออกแบบ เขียนแบบทางด้านสถาปัตยกรรม และมัณฑนศิลป์ งานวางโครงการ จัดทำผัง และควบคุมการก่อสร้างทางสถาปัตยกรรม มัณฑนศิลป์ งานให้คำปรึกษาแนะนำด้านสถาปัตยกรรม มัณฑนศิลป์ งานตรวจสอบแบบแปลนการขออนุญาตปลูกสร้างอาคารด้านสถาปัตยกรรมตามกฎหมาย งานควบคุมการก่อสร้างทางด้านสถาปัตยกรรม งานตรวจสอบออกแบบรายการรายละเอียดทางสถาปัตยกรรม งานสำรวจข้อมูลเพื่อออกแบบสถาปัตยกรรม งานประมาณราคาค่าก่อสร้างทางด้านสถาปัตยกรรม มัณฑนศิลป์ งานวิเคราะห์ วิจัย ทางด้านสถาปัตยกรรม มัณฑนศิลป์ งานให้บริการด้านสถาปัตยกรรม มัณฑนศิลป์ และงานด้านศิลปกรรมต่าง ๆ งานอื่นที่เกี่ยวข้องหรือตามที่ได้รับมอบหมาย

๓.๒ ส่วนการโยธา รับผิดชอบฝ่ายสาธารณูปโภค

๓.๒.๑ ฝ่ายสาธารณูปโภค รับผิดชอบงานบำรุงรักษาทางและสะพาน งาน

สถานที่และไฟฟ้าสาธารณะ งานสวนสาธารณะ งานศูนย์จักรกล และงานวางระบบจราจร

(๑) **งานบำรุงรักษาทางและสะพาน** มีหน้าที่เกี่ยวกับ งานด้านการก่อสร้างอาคาร ถนน สะพาน ทางเท้า เขื่อน และสิ่งติดตั้งอื่น ๆ งานวางโครงการและควบคุมการก่อสร้าง งานซ่อมบำรุงรักษาอาคาร ถนน สะพาน เขื่อน ทางเท้า งานปรับปรุง แก้ไขและป้องกันสิ่งแวดล้อมเป็นพิษ งานให้คำปรึกษา แนะนำ หรือตรวจสอบเกี่ยวกับงานก่อสร้าง งานควบคุมพัสดุ งานด้านโยธา งานประมาณราคา งานซ่อมบำรุงรักษา งานอื่นที่เกี่ยวข้องหรือตามที่ได้รับมอบหมาย

(๒) **งานสถานที่และไฟฟ้าสาธารณะ** มีหน้าที่เกี่ยวกับ งานออกแบบจัดสถานที่ ติดตั้งไฟฟ้า ทั้งงานรัฐพิธี ประเพณีและงานอื่น ๆ งานประมาณการ งานจัดสถานที่เนื่องในวันรัฐพิธี ประเพณี และงานอื่น ๆ งานเก็บรักษาวัสดุอุปกรณ์เกี่ยวกับการจัดสถานที่ งานควบคุมการก่อสร้างในเขตการติดตั้งอุปกรณ์ไฟฟ้า งานควบคุมดูแลอาคารสถานที่ งานสำรวจออกแบบและคำนวณอุปกรณ์ไฟฟ้า งานซ่อมบำรุงการไฟฟ้าในเขตเทศบาล งานให้คำปรึกษาแนะนำตรวจสอบในด้านการไฟฟ้า งานอื่นที่เกี่ยวข้องหรือตามที่ได้รับมอบหมาย

(๓) **งานสวนสาธารณะ** มีหน้าที่เกี่ยวกับ งานจัดสถานที่พักผ่อนหย่อนใจ เช่น สวนสาธารณะ สวนสัตว์ สวนหย่อม ฯลฯ งานควบคุม ดูแล บำรุงรักษาสถานที่พักผ่อนหย่อนใจ งานดูแล บำรุงรักษาต้นไม้ พันธุ์ไม้ต่าง ๆ งานจัดหา ดูแลรักษา เรือนเพาะชำ และขยายพันธุ์ไม้ต่าง ๆ งานประดิษฐ์ตกแต่งสถานที่อาคารเกี่ยวกับการใช้พันธุ์ไม้ต่าง ๆ งานให้คำปรึกษา แนะนำ เผยแพร่ ทางด้านภูมิสถาปัตยกรรม งานประมาณราคาด้านภูมิสถาปัตยกรรม งานอื่นที่เกี่ยวข้อง หรือตามที่ได้รับมอบหมาย

(๔) **งานเครื่องจักรกล** มีหน้าที่เกี่ยวกับงานควบคุมการใช้ยานพาหนะและเครื่องจักรกล งานตรวจสอบ ซ่อม บำรุงรักษา ยานพาหนะเครื่องจักรกล งานพัสดุ ด้านอะไหล่และอุปกรณ์ ยานพาหนะและเครื่องจักรกล งานควบคุมการใช้น้ำมันเชื้อเพลิงหล่อลื่น งานอื่นที่เกี่ยวข้องหรือตามที่ได้รับมอบหมาย

(๕) **งานระบบการจราจร** มีหน้าที่เกี่ยวกับงานศึกษา สำรวจ รวบรวมสถิติข้อมูล ตรวจสอบ วิเคราะห์ วิจัย และจัดทำเอกสารรายงานต่าง ๆ ทางด้านจราจรและด้านอื่น ๆ ที่เกี่ยวข้องสัมพันธ์กับการจราจร วางแผน ดำเนินการแก้ปัญหาหรือปรับปรุงระบบจราจร จัดทำโครงการแผนงานวางระบบจราจร การประสานงาน การประเมินผลและการประชาสัมพันธ์เผยแพร่การดำเนินการต่าง ๆ ที่เกี่ยวกับการจราจร งานอื่นที่เกี่ยวข้องหรือตามที่ได้รับมอบหมาย

๓.๓ ฝ่ายบริหารงานทั่วไป รับผิดชอบงานบริหารงานทั่วไป

งานบริหารงานทั่วไป มีหน้าที่รับผิดชอบเกี่ยวกับงานบริหารทั่วไป

งานบริหารงานบุคคลของส่วนราชการ งานธุรการ งานสารบรรณของกอง การรับ-ส่ง การเวียน และโต้ตอบหนังสือราชการของกอง การดูแลรักษายานพาหนะ อาคารสถานที่ งานงบประมาณและการเบิกจ่ายเงิน งานจัดซื้อจัดจ้างและพัสดุครุภัณฑ์ในความรับผิดชอบของกองรวมทั้งงานที่มีได้กำหนดให้เป็นหน้าที่ของฝ่ายหรือกลุ่มงานใด

๔. กองสาธารณสุขและสิ่งแวดล้อม มีหน้าที่เกี่ยวกับงานการศึกษา ค้นคว้า วิจัย วิเคราะห์ และจัดทำแผนงานด้านสาธารณสุข งานส่งเสริมสุขภาพ งานป้องกันเฝ้าระวังและควบคุมโรคติดต่อและโรคไม่ติดต่อ งานสุขาภิบาลในสถานประกอบการ งานสุขาภิบาลชุมชน งานอนามัยสิ่งแวดล้อม งานคุ้มครองผู้บริโภค งานให้บริการด้านสาธารณสุข งานบริหารสาธารณสุข งานส่งเสริมป้องกันควบคุมโรค งานยุทธศาสตร์ด้านสาธารณสุข งานกฎหมายสาธารณสุข งานบริการรักษาความสะอาด งานบริการและพัฒนาระบบจัดการมูลฝอย งานบริหารจัดการสิ่งปฏิกูล งานสัตวแพทย์ งานศึกษา ค้นคว้า วิเคราะห์ วิจัย วิเคราะห์ กำหนดมาตรการและแผนการดำเนินงานด้านสิ่งแวดล้อม การประเมินผลกระทบด้านสิ่งแวดล้อม การเฝ้าระวังและตรวจสอบคุณภาพสิ่งแวดล้อม งานส่งเสริมสนับสนุนด้านสิ่งแวดล้อม งานจัดทำและพัฒนาระบบฐานข้อมูลด้านการจัดการสิ่งแวดล้อม งานรณรงค์และการฝึกอบรมสร้างจิตสำนึกด้านสิ่งแวดล้อม งานวางแผนและจัดทำแผนดำเนินงานด้านการเฝ้าระวัง ควบคุมมลพิษทางน้ำ อากาศ และเสียง งานเฝ้าระวัง บำบัดตรวจสอบคุณภาพน้ำ อากาศ ของเสียและสารอันตรายต่าง ๆ งานบริการข้อมูล สถิติ ช่วยเหลือให้คำแนะนำทางวิชาการ งานอื่น ๆ ที่เกี่ยวข้องและที่ได้รับมอบหมาย

๔.๑ ฝ่ายบริหารงานสาธารณสุข รับผิดชอบงานสุขาภิบาลและอนามัยสิ่งแวดล้อม และงานรักษาความสะอาด

(๑) **งานสุขาภิบาลและอนามัยสิ่งแวดล้อม** มีหน้าที่เกี่ยวกับ งานควบคุมด้านสุขาภิบาลและสิ่งแวดล้อม งานสุขาภิบาลอาหารและโภชนาการ งานควบคุมการประกอบการค้าที่น้ำรังเกียจ หรืออาจเป็นอันตรายต่อสุขภาพ ป้องกันควบคุมแก้ไขเหตุรำคาญและมลภาวะ งานสุขาภิบาลโรงงาน งานชีวอนามัย งานฉาปนกิจ งานอื่นที่เกี่ยวข้องหรือตามที่ได้รับมอบหมาย

(๒) **งานรักษาความสะอาด** มีหน้าที่เกี่ยวกับ งานกวาดล้าง ทำความสะอาด งานเก็บรวบรวมขยะมูลฝอย งานขนถ่ายขยะมูลฝอย งานขนถ่ายสิ่งปฏิกูล งานบำรุงและรักษาระบบระบายน้ำ งานกำจัดมูลฝอย และควบคุมสถานที่กำจัดมูลฝอย งานกำจัดสิ่งปฏิกูล ตามหลักวิชาการสุขาภิบาล งานอื่นที่เกี่ยวข้องหรือตามที่ได้รับมอบหมาย

๔.๒ ฝ่ายบริการสาธารณสุข รับผิดชอบงานสัตวแพทย์ งานควบคุมและป้องกันโรค และงานส่งเสริมสุขภาพ

(๑) **งานสัตวแพทย์** มีหน้าที่ความรับผิดชอบในงานการเฝ้าระวังและรับผิดชอบโรคในกลุ่มบุคคลซึ่งประกอบอาชีพซึ่งเสี่ยงต่อการติดโรคสัตว์ งานควบคุมการฆ่าสัตว์และโรงฆ่าสัตว์ งานควบคุมและรับผิดชอบโรคที่เกิดจากสัตว์เลี้ยงหรือสัตว์ป่าที่นำมาเลี้ยง หรือสัตว์ที่อยู่อาศัยตามธรรมชาติ งานควบคุมโรคพิษสุนัขบ้า งานป้องกันโรคติดเชื้อหรืออันตรายหรือเหตุรำคาญจากสัตว์ งานรายงานข้อมูลสถิติ และการศึกษาวิจัยเกี่ยวกับงานด้านสัตวแพทย์ และงานอื่นๆ ที่เกี่ยวข้อง หรือได้รับมอบหมาย

(๒) **งานควบคุมและป้องกันโรค** มีหน้าที่ความรับผิดชอบเกี่ยวกับการป้องกันและสร้างเสริมภูมิคุ้มกันโรค งานควบคุมแมลงและพาหะนำโรค งานควบคุมป้องกันโรคติดต่อ งานป้องกันการติดยาและสารเสพติด งานด้านสุขศึกษา งานอนามัยโรงเรียน งานอนามัยแม่และเด็ก งานวางแผนครอบครัว งานสาธารณสุขมูลฐาน งานโภชนาการ งานสุขภาพจิต และงานอื่นๆ ที่เกี่ยวข้อง หรือได้รับมอบหมาย

(๓) **งานส่งเสริมสุขภาพ** มีหน้าที่ความรับผิดชอบเกี่ยวกับงานสุขศึกษาและพฤติกรรมสุขภาพ งานอนามัยโรงเรียน งานสาธารณสุขมูลฐาน งานโภชนาการ งานกองทุนหลักประกันสุขภาพ งานจัดทำโครงการต่าง ๆ ให้สอดคล้องกับปัญหาท้องถิ่น งานเผยแพร่และฝึกอบรมด้านการส่งเสริมสุขภาพ และงานอื่นๆ ที่เกี่ยวข้อง หรือได้รับมอบหมาย

๔.๓ ฝ่ายบริหารงานทั่วไป รับผิดชอบงานบริหารงานทั่วไป

งานบริหารงานทั่วไป มีหน้าที่รับผิดชอบเกี่ยวกับงานบริหารงานทั่วไป งานบริหารงานบุคคลของส่วนราชการ งานธุรการ งานสารบรรณของกอง การรับ-ส่ง การเวียน และโต้ตอบ หนังสือราชการของกอง การดูแลรักษายานพาหนะ อาคารสถานที่ งานงบประมาณและการเบิกจ่ายเงิน งานจัดซื้อจัดจ้างและพัสดุครุภัณฑ์ในความรับผิดชอบของกองรวมทั้งงานที่มีได้กำหนดให้เป็นหน้าที่ของฝ่ายหรือกลุ่มงานใด

๕. กองยุทธศาสตร์และงบประมาณ มีหน้าที่ความรับผิดชอบเกี่ยวกับ งานวิเคราะห์นโยบายและแผน งานยุทธศาสตร์ของเทศบาล งานจัดทำแผนพัฒนาเทศบาล งานส่งเสริมการมีส่วนร่วมของประชาชนในการพัฒนาท้องถิ่น งานประสานการจัดทำแผนพัฒนาจังหวัด งานคณะกรรมการพัฒนาเทศบาล งานคณะกรรมการจัดทำแผนพัฒนาเทศบาล งานงบประมาณ งานเสนอแนะขอรับการจัดสรรเงินอุดหนุนของเทศบาล งานจัดทำข้อบัญญัติงบประมาณรายจ่ายประจำปีและฉบับเพิ่มเติม (ถ้ามี) งานตรวจติดตามและประเมินผลแผนงานและโครงการ งานประชาสัมพันธ์ งานบริการและเผยแพร่วิชาการ งานสถิติข้อมูล งานสารสนเทศ งานจัดทำและพัฒนาระบบข้อมูลสารสนเทศของเทศบาล งานบริการข้อมูล สถิติ ช่วยเหลือให้คำแนะนำทางวิชาการ งานอื่น ๆ ที่เกี่ยวข้องและที่ได้รับมอบหมาย

๕.๑ ฝ่ายยุทธศาสตร์และแผนงาน รับผิดชอบงานงานวิเคราะห์นโยบายและแผน งานงบประมาณ และงานวิจัยประเมินผล

(๑) **งานยุทธศาสตร์และแผนงาน** มีหน้าที่ความรับผิดชอบเกี่ยวกับ งานวิเคราะห์นโยบายและแผน งานยุทธศาสตร์ของเทศบาล งานจัดทำแผนพัฒนาเทศบาล งานส่งเสริมการมีส่วนร่วมของประชาชนในการพัฒนาท้องถิ่น งานประสานการจัดทำแผนพัฒนาจังหวัด งานคณะกรรมการพัฒนาเทศบาล งานคณะกรรมการจัดทำแผนพัฒนาเทศบาล งานอื่นที่เกี่ยวข้องหรือตามที่ได้รับมอบหมาย

(๒) **งานตรวจติดตามและประเมินผล** มีหน้าที่ความรับผิดชอบเกี่ยวกับ งานตรวจติดตามและประเมินผลแผนงานและโครงการ งานสถิติข้อมูล งานศึกษาวิเคราะห์และวิจัยปัญหาทั้งในด้านการปกครอง การบริหารและการปฏิบัติงานของเทศบาล รวมทั้งเสนอแนะแนวทางแก้ไขปรับปรุงและพัฒนาในเรื่องดังกล่าวให้มีประสิทธิภาพยิ่งขึ้น งานกำหนดนโยบายและรับผิดชอบในการติดตามประเมินผล การปฏิบัติงานของหน่วยงานในเทศบาล งานอื่นที่เกี่ยวข้องหรือตามที่ได้รับมอบหมาย

๕.๒ ฝ่ายงบประมาณและเงินอุดหนุน รับผิดชอบงานงบประมาณ และงานเสนอและขอรับการจัดสรรเงินอุดหนุน

(๑) **งานงบประมาณ** มีหน้าที่รับผิดชอบเกี่ยวกับงานวิเคราะห์งบประมาณ รวบรวมสถิติข้อมูลงบประมาณ ทำความเห็นเกี่ยวกับงบประมาณ การจัดทำเทศบัญญัติงบประมาณรายจ่ายประจำปีและงบประมาณรายจ่ายเพิ่มเติม การบันทึกข้อมูลงบประมาณรายจ่ายประจำปีผ่านระบบบันทึกบัญชีองค์การปกครองส่วนท้องถิ่น e-lass การโอนเงินงบประมาณ การแก้ไขเปลี่ยนแปลงคำชี้แจงงบประมาณ การรายงานต่าง ๆ ที่เกี่ยวข้องกับงบประมาณ งานอื่นที่เกี่ยวข้องหรือตามที่ได้รับมอบหมาย

(๒) งานเสนอแนะขอรับการจัดสรรเงินอุดหนุน มีหน้าที่รับผิดชอบเกี่ยวกับการจัดทำคำขอรับการจัดสรรเงินอุดหนุนต่อสำนักงบประมาณ การวิเคราะห์ รวบรวม ข้อมูล สถิติ การจัดทำคำขอของงบประมาณเงินอุดหนุน การจัดทำเอกสารประกอบคำขอของงบประมาณ การจัดทำแผนการใช้จ่ายงบประมาณประกอบคำขอของงบประมาณ การจัดทำเอกสารชี้แจงงบประมาณ การจัดทำเอกสารนำเสนอคำชี้แจงงบประมาณต่อคณะกรรมการและคณะอนุกรรมการ (สส.) (สว.) การโอนเงินงบประมาณ การแก้ไขเปลี่ยนแปลงงบประมาณเงินอุดหนุน (เฉพาะกิจ) เฉพาะอำนาจหน้าที่ของผู้บริหารท้องถิ่น การวิเคราะห์ระดับความสำเร็จในการดำเนินงานจากการใช้จ่ายงบประมาณ การวิเคราะห์ความเสี่ยงตามหลักธรรมาภิบาล การวิเคราะห์ความเชื่อมโยงงบประมาณ การจัดทำแผนการใช้จ่ายงบประมาณ (ตามวงเงินงบประมาณที่ได้รับจัดสรร) การรายงานผลสัมฤทธิ์การเบิกจ่าย การติดตามและประเมินผลการใช้จ่ายงบประมาณรายไตรมาสทุกรายการ การจัดทำสถิติการเบิกจ่ายเงินนอกงบประมาณและเงินงบประมาณ งานอื่นที่เกี่ยวข้องหรือตามที่ได้รับมอบหมาย

๕.๓ ฝ่ายบริหารงานทั่วไป รับผิดชอบงานบริหารงานทั่วไป งานบริการและเผยแพร่วิชาการ และงานเทคโนโลยีสารสนเทศ

(๑) งานบริหารงานทั่วไป มีหน้าที่รับผิดชอบเกี่ยวกับงานบริหารงานทั่วไป งานบริหารงานบุคคลของส่วนราชการ งานธุรการ งานสารบรรณของกอง การรับ-ส่ง การเวียน และโต้ตอบหนังสือราชการของกอง การดูแลรักษายานพาหนะ อาคารสถานที่ งานงบประมาณและการเบิกจ่ายเงินงานจัดซื้อจัดจ้างและและพัสดุครุภัณฑ์ในความรับผิดชอบของกองรวมทั้งงานที่ไม่ได้กำหนดให้เป็นหน้าที่ของฝ่ายหรือกลุ่มงานใด

(๒) งานบริการและเผยแพร่วิชาการ มีหน้าที่เกี่ยวกับ งานเผยแพร่ข่าวสารของเทศบาลและกิจการท้องถิ่น งานเผยแพร่ สนับสนุนงาน นโยบายของเทศบาล จังหวัด และรัฐบาล งานเผยแพร่ศิลปวัฒนธรรมและท้องถิ่น งานศึกษา วิเคราะห์ วิจัย วางแผนด้านประชาสัมพันธ์ งานพิพิธภัณฑสถานและอุทยานการเรียนรู้ (CLP) งานรวบรวมข้อมูล สถิติต่าง ๆ เพื่อประโยชน์ในการประชาสัมพันธ์ งานสารนิเทศ งานอื่นที่เกี่ยวข้องหรือตามที่ได้รับมอบหมาย

(๓) งานเทคโนโลยีสารสนเทศ มีหน้าที่เกี่ยวกับการดูแลระบบเครือข่าย การจัดการฐานข้อมูล กล้องวงจรปิด การแก้ไขปัญหาที่เกิดจากเครื่องคอมพิวเตอร์ อุปกรณ์โปรแกรมและเครือข่าย ดูแลและพัฒนาเว็บไซต์ของหน่วยงาน การฝึกอบรมเพื่อส่งเสริมการใช้เทคโนโลยีสารสนเทศแก่ผู้ปฏิบัติงาน งานรวบรวมข้อมูล สถิติต่าง ๆ เพื่อประโยชน์ในการประชาสัมพันธ์ งานสารนิเทศ งานอื่นที่เกี่ยวข้องหรือตามที่ได้รับมอบหมาย

๖. สำนักการศึกษา มีหน้าที่ความรับผิดชอบเกี่ยวกับ งานบริหารการศึกษา งานพัฒนาการศึกษา ทั้งการศึกษาในระบบการศึกษา การศึกษานอกระบบการศึกษา และการศึกษาตามอัธยาศัย เช่น การศึกษาปฐมวัย อนุบาลศึกษา ปฐมศึกษา มัธยมศึกษา และอาชีวศึกษา งานบริหารวิชาการด้านการศึกษา งานโรงเรียน งานกิจการนักเรียน งานการศึกษาปฐมวัย งานขยายโอกาสทางการศึกษา งานฝึกและส่งเสริมอาชีพ งานห้องสมุด งานพิพิธภัณฑสถาน งานเครือข่ายทางการศึกษา งานศึกษานิเทศ งานส่งเสริมคุณภาพและมาตรฐานหลักสูตร งานพัฒนาสื่อเทคโนโลยีและนวัตกรรมทางการศึกษา งานการศาสนา งานบำรุงศิลปะ จารีต ประเพณี ภูมิปัญญาท้องถิ่น และวัฒนธรรมอันดีงามของท้องถิ่น งานกีฬาและนันทนาการ งานกิจกรรมเด็กและเยาวชน และงานการศึกษานอกโรงเรียน งานศูนย์พัฒนาเด็กเล็ก งานส่งเสริมสวัสดิการ สวัสดิภาพ และกองทุนเพื่อการศึกษา งานบริการข้อมูล สถิติ ช่วยเหลือให้คำแนะนำทางวิชาการ งานอื่น ๆ ที่เกี่ยวข้องและที่ได้รับมอบหมาย

๖.๑ ฝ่ายแผนงานและโครงการ รับผิดชอบงานแผนงานและโครงการ และงานงบประมาณ

(๑) **งานแผนงานและโครงการ** มีหน้าที่ความรับผิดชอบเกี่ยวกับการจัดทำแผนงานและโครงการของสำนักงานการศึกษาและแผนพัฒนาการศึกษาของเทศบาล งานรวบรวมข้อมูล เพื่อศึกษาและวิเคราะห์ กำหนดนโยบาย จัดทำแผนงานและโครงการของสำนักงานการศึกษาและโรงเรียนในสังกัด การดำเนินงานตามแผนงานโครงการที่ได้รับอนุมัติ งานติดตามการดำเนินงานตามแผนพัฒนาคุณภาพของสถานศึกษา (ธรรมนูญโรงเรียน) งานประสานงาน การตรวจ ติดตามผลและประเมินผล การนำแผนงานโครงการด้านการศึกษาไปปฏิบัติ งานธุรการ งานสารบรรณของกอง การรับ-ส่ง การเวียน และโต้ตอบหนังสือราชการของกอง การดูแลรักษายานพาหนะ อาคารสถานที่ งานอื่นที่เกี่ยวข้องหรือที่ได้รับมอบหมาย

(๒) **งานงบประมาณ** มีหน้าที่ความรับผิดชอบเกี่ยวกับ การจัดเตรียมข้อมูล ประกอบคำของบประมาณรายจ่ายประจำปีต่อสำนักงบประมาณในส่วนที่เกี่ยวข้องกับสถานศึกษาและศูนย์พัฒนาเด็กเล็กในสังกัดเทศบาล การเบิกจ่ายและควบคุมงบประมาณหมวดเงินเดือน ค่าจ้าง ค่าตอบแทน เงินเพิ่มต่าง ๆ เงินสวัสดิการต่าง ๆ ของพนักงานเทศบาล พนักงานครูเทศบาลและบุคลากรทางการศึกษา ลูกจ้างประจำ และพนักงานจ้างของส่วนราชการ สถานศึกษาและศูนย์พัฒนาเด็กเล็กในสังกัด การจัดทำทะเบียนและเก็บรักษาหลักฐานเอกสารที่เกี่ยวกับการเงินและบัญชี การจัดทำเอกสารรายงานทางการเงินและบัญชี งานอื่นที่เกี่ยวข้องหรือที่ได้รับมอบหมาย

๖.๒ ส่วนบริหารการศึกษา มีหน้าที่รับผิดชอบฝ่ายบริหารการศึกษา และฝ่ายกิจกรรมเด็กและเยาวชน

๖.๒.๑ ฝ่ายส่งเสริมคุณภาพการศึกษา รับผิดชอบงานส่งเสริมคุณภาพและมาตรฐานหลักสูตร

งานส่งเสริมคุณภาพและมาตรฐานหลักสูตร มีหน้าที่ความรับผิดชอบเกี่ยวกับการจัดเก็บวิเคราะห์ข้อมูลสถิติทางการศึกษา การทดลองวิจัยทางการศึกษา จัดทำจัดหลักสูตรที่มีความจำเป็นต่อนักเรียนและผู้สอน จัดกิจกรรมส่งเสริมการเรียนรู้ด้านคุณธรรม จริยธรรม งานมาตรฐานวิชาชีพครูและบุคลากรทางการศึกษา ส่งเสริมการพัฒนาหลักสูตรภูมิปัญญาท้องถิ่น จัดอบรมสัมมนา วิชาการ ประเมินผลทางการศึกษา วิเคราะห์ปัญหาเกี่ยวกับการเรียนการสอนการใช้หลักสูตร งานอื่นที่เกี่ยวข้องหรือที่ได้รับมอบหมาย

๖.๒.๒ ฝ่ายกิจกรรมเด็กและเยาวชน รับผิดชอบงานกิจกรรมเด็กและเยาวชน และงานกีฬานันทนาการ

(๑) **งานกิจกรรมเด็กและเยาวชน** มีหน้าที่ความรับผิดชอบเกี่ยวกับ งานพัฒนาเยาวชนให้เป็นไปตามแผนพัฒนาเด็กและเยาวชนแห่งชาติ งานศูนย์เยาวชน งานควบคุมตรวจสอบ นิเทศ ติดตามผล วัดผลและประเมินผลกิจกรรมเยาวชน งานชุมชนต่าง ๆ เช่น การอยู่ค่ายพักแรม งานพัฒนาเด็กก่อนวัยเรียน งานอื่นที่เกี่ยวข้องหรือตามที่ได้รับมอบหมาย

(๒) **งานกีฬาและนันทนาการ** มีหน้าที่ความรับผิดชอบเกี่ยวกับ งานส่งเสริมการกีฬา งานจัดการต่าง ๆ เกี่ยวกับสนามกีฬา งานส่งเสริมกิจกรรมนันทนาการ งานพัฒนากีฬา งานอื่นที่เกี่ยวข้องหรือตามที่ได้รับมอบหมาย

๖.๓ หน่วยศึกษานิเทศก์ มีหน้าที่เกี่ยวกับงานในหน้าที่ ดังนี้ งานสำรวจความต้องการ และปัญหาทางการศึกษา งานจัดเก็บและวิเคราะห์ข้อมูลสถิติทางการศึกษา งานวิจัยทางการศึกษา งานพัฒนาหลักสูตร งานให้บริการทางการศึกษาทั่วไปด้วยการนิเทศให้คำปรึกษา แนะนำปัญหาทางวิชาการ งานเขียนเอกสาร ตำรา ผลิตอุปกรณ์และสื่อการเรียนการสอน งานค้นคว้าทดลอง และเผยแพร่เทคนิควิทยาการ แผนใหม่ทางการศึกษา งานประชุม อบรม สัมมนา ประสานงาน และให้บริการด้านวิชาการ งานวัดผล ประเมินผลทางการศึกษา งานส่งเสริมสุขภาพ และควบคุมมาตรฐานทางการศึกษา งานประสานงานการดำเนินงานด้านวิชาการกับหน่วยงานอื่นที่เกี่ยวข้อง งานอื่นที่เกี่ยวข้องหรือตามที่ได้รับมอบหมาย

๖.๔ โรงเรียน มีหน้าที่รับผิดชอบเกี่ยวกับงานของฝ่ายวิชาการ ฝ่ายบริหาร ฝ่ายปกครอง และฝ่ายบริการ ของโรงเรียนในสังกัดของเทศบาลนครนครศรีธรรมราช

๖.๕ งานบริหารงานทั่วไป มีหน้าที่รับผิดชอบเกี่ยวกับงานบริหารทั่วไป งานบริหารงานบุคคลของส่วนราชการ งานธุรการ งานสารบรรณของกอง การรับ-ส่ง การเวียน และได้ตอบหนังสือราชการ ของส่วนราชการ การดูแลรักษายานพาหนะ อาคารสถานที่ งานงบประมาณและการเบิกจ่ายเงิน งานจัดซื้อจัดจ้างและพัสดุครุภัณฑ์ในความรับผิดชอบของส่วนราชการ รวมทั้งงานที่มีได้กำหนดให้เป็นหน้าที่ของฝ่ายหรือกลุ่มงานใด

๗. สำนักการประปา มีหน้าที่รับผิดชอบเกี่ยวกับงานวิเคราะห์และตรวจสอบคุณภาพน้ำ สำหรับใช้ในการผลิตน้ำประปา งานควบคุมการผลิตน้ำประปา งานกรองน้ำ จ่ายสารเคมี งานจำหน่ายน้ำประปา งานบำรุงรักษาแหล่งกักเก็บน้ำ งานล้างถังกรองน้ำ ถังตกตะกอน งานรักษาความสะอาด ความปลอดภัยของน้ำประปา งานติดตั้งระบบสูบน้ำแรงดันสูงและสูบน้ำแรงดันต่ำ งานตรวจสอบบำรุงรักษาระบบแรงดันน้ำและระบายตะกอนในท่อประปา งานบำรุงรักษาและซ่อมแซมระบบไฟฟ้า เครื่องจักรกล อุปกรณ์ต่าง ๆ และอาคารสถานที่ที่ใช้ในกิจการประปา งานติดตั้งท่อน้ำประปาและซ่อมแซมบำรุงท่อน้ำประปา งานติดตั้งมาตรวัดน้ำประปา งานตรวจสอบและดำเนินการตามกฎหมายแก่ผู้ลักลอบใช้น้ำประปา งานเกี่ยวกับการจัดทำหรือช่วยจัดทำงบประมาณ งานจัดทำงบประมาณรายจ่ายเฉพาะการเกี่ยวกับกิจการประปา งานควบคุมตรวจสอบการรับเงิน การจ่ายเงิน การเก็บรักษาเงิน การจัดทำบัญชีเงินสดประจำวัน และบัญชีแยกประเภทของกิจการประปา งานจัดทำงบประมาณรายรับรายจ่ายประจำเดือน และประจำปีของกิจการประปา งานจัดทำบัญชีผู้ใช้น้ำประปา งานจัดเก็บค่าธรรมเนียมการใช้น้ำประปา งานควบคุมติดตามเร่งรัดการจัดเก็บค่าธรรมเนียมค้างชำระ งานเอกสารใบเสร็จค่าธรรมเนียมต่าง ๆ เกี่ยวกับกิจการประปา งานวางแผนและโครงการเกี่ยวกับการจัดการรายได้ของกิจการประปา งานวางแผนการจัดเก็บรายได้ และการแก้ไขปัญหาอุปสรรคในการจัดเก็บรายได้ของกิจการประปา ฯลฯ งานบริการข้อมูล สถิติ ช่วยเหลือให้คำแนะนำทางวิชาการ งานอื่นๆ ที่เกี่ยวข้องและที่ได้รับมอบหมาย

๗.๑ ส่วนผลิต รับผิดชอบฝ่ายผลิตและฝ่ายบริการสาธารณะ

๗.๑.๑ ฝ่ายผลิต รับผิดชอบงานผลิต

งานผลิต มีหน้าที่รับผิดชอบเกี่ยวกับงานวิเคราะห์น้ำ งานสูบน้ำแรงสูง และสูบน้ำแรงต่ำ งานกรองน้ำ จ่ายสารเคมี ล้างถังกรอง ถังตกตะกอน งานบำรุงรักษาและซ่อมแซม เครื่องยนต์ เครื่องไฟฟ้า เครื่องจักร อุปกรณ์ต่าง ๆ และอาคารสถานที่ที่ใช้ในกิจการประปา งานบำรุงรักษาอ่างเก็บน้ำ งานรักษาความสะอาด ความปลอดภัยของน้ำประปา และสถานที่ทำการประปา งานเตรียมน้ำสำรองไว้เพื่อการดับเพลิง งานตรวจแก้ไขแรงดันน้ำและระบายตะกอนในท่อประปา งานอื่นที่เกี่ยวข้องหรือตามที่ได้รับมอบหมาย

๗.๒ ส่วนบริการและซ่อมบำรุง รับผิดชอบฝ่ายบริการสาธารณะ

๗.๒.๑ ฝ่ายซ่อมบำรุง รับผิดชอบงานติดตั้ง และงานซ่อมบำรุง

(๑) **งานติดตั้ง** มีหน้าที่รับผิดชอบเกี่ยวกับ งานติดตั้งท่อน้ำประปาและซ่อมแซมบำรุงท่อน้ำประปา งานติดตั้งระบบสูบน้ำแรงดันสูงและสูบน้ำแรงดันต่ำ งานติดตั้งมาตรวัดน้ำประปา งานสำรวจทำผังแนวท่อและประมาณการผู้ใช้น้ำ งานบำรุงรักษาและซ่อมแซมท่อระบายน้ำ งานตรวจรักษาท่อดับเพลิง งานตรวจสอบและดำเนินการตามกฎหมายแก่ผู้ลักลอบใช้น้ำ งานจ่ายน้ำเพื่อช่วยเหลือและบรรเทาสาธารณภัยงานให้บริการโดยทั่วไปแก่ผู้ใช้น้ำ งานบริการน้ำดื่ม น้ำใช้ในพิธีการและสาธารณกุศล งานอื่นที่เกี่ยวข้องหรือตามที่ได้รับมอบหมาย

(๒) **งานซ่อมบำรุง** หน้าที่รับผิดชอบเกี่ยวกับ งานตรวจสอบบำรุงรักษาระบบแรงดันน้ำและระบายตะกอนในท่อประปา งานบำรุงรักษาและซ่อมแซมระบบไฟฟ้า เครื่องจักรกล อุปกรณ์ต่าง ๆ และอาคารสถานที่ที่ใช้ในกิจการประปา งานอ่านมาตรวัดน้ำและลงจำนวนหน่วยน้ำ งานรายงานมาตรวัดน้ำชำรุด งานตรวจและทดสอบความเที่ยงตรงของมาตรวัดน้ำ งานบำรุงรักษาและซ่อมแซมมาตรวัดน้ำ งานถอนมาตรวัดน้ำและงัดจ่ายน้ำ งานทะเบียนมาตรวัดน้ำ ในเขตพื้นที่ที่รับผิดชอบ งานอื่นที่เกี่ยวข้องหรือที่ได้รับมอบหมาย

๗.๓ ส่วนบริหารธุรกิจการประปา

๗.๓.๑ ฝ่ายการเงินและบัญชี มีรับผิดชอบงานการเงินและบัญชี

งานการเงินและบัญชี มีหน้าที่รับผิดชอบเกี่ยวกับ งานเกี่ยวกับการจัดทำหรือช่วยจัดทำงบประมาณ งานจัดทำงบประมาณรายจ่ายเฉพาะการเกี่ยวกับกิจการประปา งานควบคุมตรวจสอบการรับเงิน การจ่ายเงิน การเก็บรักษาเงิน การจัดทำบัญชีเงินสดประจำวัน และบัญชีแยกประเภทของกิจการประปา งานจัดทำงบประมาณรายรับรายจ่ายประจำเดือน และประจำปีของกิจการประปา งานจัดทำบัญชีผู้ใช้น้ำประปา งานอื่นๆ ที่เกี่ยวข้องและที่ได้รับมอบหมาย

๗.๓.๒ ฝ่ายพัฒนารายได้ รับผิดชอบงานพัฒนารายได้

งานพัฒนารายได้ มีหน้าที่รับผิดชอบเกี่ยวกับ งานตรวจสอบและดำเนินการตามกฎหมายแก่ผู้ลักลอบใช้น้ำประปา งานจัดเก็บค่าธรรมเนียมการใช้น้ำประปา งานควบคุมติดตามเร่งรัดการจัดเก็บค่าธรรมเนียมค้างชำระ งานเอกสารใบเสร็จค่าธรรมเนียมต่าง ๆ เกี่ยวกับกิจการประปา งานวางแผนและโครงการเกี่ยวกับการจัดหารายได้ของกิจการประปา งานวางแผนการจัดเก็บรายได้และการแก้ไขปัญหาอุปสรรคในการจัดเก็บรายได้ของกิจการประปา ฯลฯ งานบริการข้อมูล สถิติ งานอื่นๆ ที่เกี่ยวข้องและที่ได้รับมอบหมาย

๗.๔ ฝ่ายบริหารงานทั่วไป รับผิดชอบงานบริหารงานทั่วไป

งานบริหารงานทั่วไป มีหน้าที่รับผิดชอบเกี่ยวกับงานบริหารงานทั่วไป

งานบริหารงานบุคคลของส่วนราชการ งานธุรการ งานสารบรรณของกอง การรับ-ส่ง การเวียน และโต้ตอบหนังสือราชการของกอง การดูแลรักษายานพาหนะ อาคารสถานที่ งานงบประมาณและการเบิกจ่ายเงิน งานจัดซื้อจัดจ้างและพัสดุครุภัณฑ์ในความรับผิดชอบของกองรวมทั้งงานที่มีได้กำหนดให้เป็นหน้าที่ของฝ่ายหรือกลุ่มงานใด

๘. กองสวัสดิการสังคม มีหน้าที่ความรับผิดชอบเกี่ยวกับ งานจัดทำแผนงานด้านการพัฒนาสังคม ด้านสวัสดิการสังคม และด้านสังคมสงเคราะห์ งานพัฒนาระบบ รูปแบบ มาตรการ และวิธีการพัฒนาสังคม การจัดสวัสดิการสังคม และการสังคมสงเคราะห์ที่สอดคล้องกับสภาพปัญหาและความต้องการของประชาชน งานพัฒนาชุมชน งานสำรวจและจัดตั้งคณะกรรมการชุมชน งานจัดระเบียบชุมชน งานส่งเสริมสนับสนุนการจัดสวัสดิการสังคมแก่เด็ก สตรี ผู้สูงอายุ ผู้พิการ และผู้ด้อยโอกาส งานฝึกอบรมและเผยแพร่ความรู้เกี่ยวกับการพัฒนาชุมชน งานสังคมสงเคราะห์เด็ก สตรี ผู้สูงอายุ ผู้พิการ ทูพพลภาพ ผู้ด้อยโอกาส ผู้ไร้ที่พึ่ง ผู้ประสบภัยพิบัติต่าง ๆ งานสงเคราะห์เด็กและเยาวชน ผู้พิการทางร่างกายและสมอง งานสงเคราะห์เด็กและเยาวชนผู้ถูกทอดทิ้ง เร่ร่อน ไร้ที่พึ่ง ถูกทำร้ายร่างกาย งานส่งเสริมสวัสดิภาพเด็กและเยาวชนที่ประพฤติดันไม่เหมาะสมแก่วัย งานสงเคราะห์ครอบครัวที่ประสบปัญหาความเดือดร้อนและเผยแพร่ความรู้เกี่ยวกับการดำเนินชีวิตในครอบครัว งานด้านจิตวิทยา งานจ่ายเบี้ยยังชีพผู้สูงอายุ ผู้พิการ การส่งเสริมและพัฒนาอาชีพ ฯลฯ งานบริการข้อมูล สถิติ ช่วยเหลือให้คำแนะนำทางวิชาการ งานอื่น ๆ ที่เกี่ยวข้องและที่ได้รับมอบหมาย

๘.๑ ฝ่ายสังคมสงเคราะห์ รับผิดชอบงานสังคมสงเคราะห์

งานสังคมสงเคราะห์ มีหน้าที่ความรับผิดชอบเกี่ยวกับ งานจัดทำแผนงานด้านการพัฒนาสังคมสงเคราะห์ งานสังคมสงเคราะห์เด็ก สตรี ผู้สูงอายุ ผู้พิการ ทูพพลภาพ ผู้ด้อยโอกาส ผู้ไร้ที่พึ่ง ผู้ประสบภัยพิบัติต่าง ๆ งานสงเคราะห์เด็กและเยาวชน ผู้พิการทางร่างกายและสมอง งานสงเคราะห์เด็กและเยาวชนผู้ถูกทอดทิ้ง เร่ร่อน ไร้ที่พึ่ง ถูกทำร้ายร่างกาย งานส่งเสริมสวัสดิภาพเด็กและเยาวชนที่ประพฤติดันไม่เหมาะสมแก่วัย งานสงเคราะห์ครอบครัวที่ประสบปัญหาความเดือดร้อนและเผยแพร่ความรู้เกี่ยวกับการดำเนินชีวิตในครอบครัว งานด้านจิตวิทยา งานจ่ายเบี้ยยังชีพผู้สูงอายุ ผู้พิการ ฯลฯ งานบริการข้อมูล สถิติ ช่วยเหลือให้คำแนะนำทางวิชาการ งานอื่น ๆ ที่เกี่ยวข้องและที่ได้รับมอบหมาย

๘.๒ ฝ่ายพัฒนาชุมชน รับผิดชอบงานพัฒนาชุมชน

งานพัฒนาชุมชน มีหน้าที่ความรับผิดชอบเกี่ยวกับ งานจัดทำแผนงานด้านการพัฒนาสังคม และด้านสวัสดิการสังคม งานพัฒนาระบบ รูปแบบ มาตรการ และวิธีการพัฒนาสังคม และการจัดสวัสดิการสังคมที่สอดคล้องกับสภาพปัญหาและความต้องการของประชาชน งานพัฒนาชุมชน งานสำรวจและจัดตั้งคณะกรรมการชุมชน งานจัดระเบียบชุมชน งานส่งเสริมสนับสนุนการจัดสวัสดิการสังคมแก่เด็ก สตรี ผู้สูงอายุ ผู้พิการ และผู้ด้อยโอกาส งานฝึกอบรมและเผยแพร่ความรู้เกี่ยวกับการพัฒนาชุมชน การส่งเสริมและพัฒนาอาชีพ งานบริการข้อมูล สถิติ ช่วยเหลือให้คำแนะนำทางวิชาการ งานอื่น ๆ ที่เกี่ยวข้องและที่ได้รับมอบหมาย

๘.๓ งานบริหารงานทั่วไป มีหน้าที่รับผิดชอบเกี่ยวกับงานบริหารทั่วไป งานบริหารงานบุคคลของส่วนราชการ งานธุรการ งานสารบรรณของกอง การรับ-ส่ง การเวียน และได้ตอบหนังสือราชการของกอง การดูแลรักษายานพาหนะ อาคารสถานที่ งานงบประมาณและการเบิกจ่ายเงิน งานจัดซื้อจัดจ้างและพัสดุครุภัณฑ์ในความรับผิดชอบของกองรวมทั้งงานที่มีได้กำหนดให้เป็นหน้าที่ของฝ่ายหรือกลุ่มงานใด

๙. หน่วยตรวจสอบภายใน มีหน้าที่ความรับผิดชอบเกี่ยวกับ งานจัดทำแผนการตรวจสอบภายในประจำปี งานตรวจสอบความถูกต้องและเชื่อถือได้ของเอกสารการเงิน การบัญชี เอกสารการรับการจ่ายเงินทุประเภท ตรวจสอบการเก็บรักษาหลักฐานทางการเงิน การบัญชี งานตรวจสอบการสรรหาพัสดุและทรัพย์สิน การเก็บรักษาพัสดุและทรัพย์สิน งานตรวจสอบการทำประโยชน์จากทรัพย์สินของเทศบาล งานตรวจสอบ ติดตามและประเมินผลการดำเนินงานตามแผนงาน โครงการให้เป็นไปตามนโยบาย วัตถุประสงค์ และเป้าหมายที่กำหนดอย่างมีประสิทธิภาพ ประสิทธิผลและประหยัด งานวิเคราะห์และประเมินความมีประสิทธิภาพ ประหยัด คุ่มค่า ในการใช้ทรัพยากรของส่วนราชการต่าง ๆ งานประเมินการควบคุมภายในของหน่วยรับตรวจ งานรายงานผลการตรวจสอบภายใน งานบริการข้อมูล สถิติ ช่วยเหลือให้คำแนะนำแนวทางการแก้ไข ปรับปรุงการปฏิบัติงานแก่หน่วยรับตรวจและผู้เกี่ยวข้อง งานอื่น ๆ ที่เกี่ยวข้องและที่ได้รับมอบหมาย

๑๐. กองการแพทย์ มีหน้าที่ความรับผิดชอบเกี่ยวกับ งานวางแผนและจัดการให้การรักษาพยาบาลผู้ป่วย งานวางแผน ควบคุมการปฏิบัติงานและประเมินผลตามแผนงานให้บริการรักษาพยาบาลผู้ป่วยทั้งในและนอกสถานที่ งานสนับสนุนแพทย์เกี่ยวกับการตรวจ วินิจฉัยและการรักษาพยาบาล งานบริการทางการแพทย์ งานวิชาการทางด้าน การแพทย์ พยาบาล และบริการสาธารณสุข งานวางแผนการส่งเสริมสุขภาพและป้องกันโรค งานเภสัชกรรม งานทันตสาธารณสุข งานชันสูตร งานรังสีวิทยา งานเวชกรรม งานผู้ป่วยนอก งานผู้ป่วยใน งานห้องคลอด งานห้องผ่าตัด งานวิสัญญี งานบำบัดรักษาโรคผู้ป่วย การตรวจรักษาโรคทางช่องปากและทันตสาธารณสุข งานจัดระบบบริการการแพทย์ฉุกเฉิน งานพัฒนาคุณภาพและมาตรฐานระบบบริการการแพทย์ฉุกเฉิน งานศูนย์รับแจ้งเหตุและสั่งการด้านการแพทย์ฉุกเฉิน งานให้บริการสายด่วนทางการแพทย์ งานศูนย์ประสานงานและพัฒนาเครือข่ายเพื่อสนับสนุนการปฏิบัติการทางการแพทย์ฉุกเฉิน สนับสนุนการปฏิบัติการทางการแพทย์ฉุกเฉิน สนับสนุนการป้องกันและบรรเทาสาธารณภัย งานสารสนเทศ เผยแพร่ประชาสัมพันธ์เกี่ยวกับการแพทย์ ฯลฯ งานบริการข้อมูล สถิติ ช่วยเหลือให้คำแนะนำทางวิชาการ งานอื่น ๆ ที่เกี่ยวข้องและที่ได้รับมอบหมาย

๑๐.๑ โรงพยาบาลเทศบาลนครนครศรีธรรมราช มีหน้าที่รับผิดชอบ ฝ่ายบริการทางการแพทย์ ฝ่ายการพยาบาล และฝ่ายการเงินและบัญชี

๑๐.๑.๑ ฝ่ายบริการการแพทย์ รับผิดชอบงานบริการทางการแพทย์ งานเภสัชกรรม งานทันตสาธารณสุข และงานชันสูตรและรังสีวิทยา

(๑) งานบริการทางการแพทย์ มีหน้าที่ความรับผิดชอบเกี่ยวกับ งานวางแผนและจัดการให้การรักษาพยาบาลผู้ป่วย งานวางแผน ควบคุมการปฏิบัติงานและประเมินผลตามแผนงานให้บริการรักษาพยาบาลผู้ป่วยทั้งในและนอกสถานที่ งานสนับสนุนแพทย์เกี่ยวกับการตรวจ วินิจฉัยและการรักษาพยาบาล งานบริการทางการแพทย์ งานวิชาการทางด้าน การแพทย์ พยาบาล และบริการสาธารณสุข งานวางแผนการส่งเสริมสุขภาพและป้องกันโรค การให้บริการบำบัดรักษาผู้ป่วย การส่งเสริมสุขภาพอนามัยและป้องกันโรค ส่งเสริม สนับสนุน คั้นคว่ำและ วิจัยทางการแพทย์ งานคลินิกแพทย์แผนไทย งานคลินิกกายภาพบำบัด และปฏิบัติงานร่วมกันหรือสนับสนุนการปฏิบัติงานของส่วนราชการอื่นที่เกี่ยวข้อง หรือได้รับมอบหมาย งานอื่นที่เกี่ยวข้องหรือตามที่ได้รับมอบหมาย

(๒) งานเภสัชกรรม มีหน้าที่ความรับผิดชอบเกี่ยวกับการเภสัชกรรมตามกฎหมายว่าด้วยวิชาชีพเภสัชกรรม กฎหมายว่าด้วยยาเสพติดให้โทษ และกฎหมายอื่นที่เกี่ยวข้อง ดำเนินการจัดซื้อยา จัดหา ยา เวชภัณฑ์ และเคมีภัณฑ์ ผลิตยา คัดค้นปรับปรุงสูตรยา จ่ายหรือจำหน่ายยาและเวชภัณฑ์ ตลอดจนจัดซื้อ จัดหา ผลิต ควบคุม เก็บรักษา จัด-จ่าย และกระจายยา ตามหลักวิชาชีพเวชกรรม และระเบียบที่กำหนด ดูแลผู้ป่วยด้านเภสัชกรรม ดำเนินการติดตามเกี่ยวกับการให้ยาผู้ป่วย รวมถึงการให้บริการข้อมูลทางยา ให้คำปรึกษาการใช้ยาแก่ผู้ป่วยและบุคลากรทางการแพทย์และสาธารณสุข ติดตามปัญหาการใช้ยาของผู้ป่วยให้ยาที่เหมาะสมและถูกต้องตามหลักวิชาการ งานอื่นที่เกี่ยวข้องหรือตามที่ได้รับมอบหมาย

(๓) งานทันตสาธารณสุข มีหน้าที่ความรับผิดชอบเกี่ยวกับการตรวจรักษาโรคทางช่องปากและทันตสาธารณสุข งานคลินิกทันตกรรม งานทันตกรรมเคลื่อนที่ งานส่งเสริมทันตสุขภาพและทันต-กรรมป้องกัน งานเผยแพร่และอบรมทันตสาธารณสุข งานวิชาการทันตสาธารณสุข

(๔) งานชันสูตรและรังสีวิทยา มีหน้าที่ความรับผิดชอบเกี่ยวกับการเก็บตัวอย่างจากผู้ป่วยนอก การรับตัวอย่างจากหอผู้ป่วย ตรวจวิเคราะห์สิ่งตรวจทางห้องปฏิบัติการ ด้านเคมีคลินิก โลหิตวิทยา จุลชีววิทยา จุลทรรศน์วิทยา และภูมิคุ้มกันวิทยาคลินิก ส่งตัวอย่างการตรวจนอกสถานที่ ในรายการตรวจที่ไม่ได้เปิดให้บริการเพื่อสนับสนุนการให้บริการตรวจรักษาผู้ป่วย การวินิจฉัยโรค ติดตามการรักษา การประเมินสภาวะสุขภาพ การควบคุมคุณภาพทางห้องปฏิบัติการ การให้คำแนะนำในการใช้บริการ และเก็บส่งตรวจ การตรวจวินิจฉัยและรักษาโรคทางรังสี พัฒนาวิชาการเทคโนโลยี พัฒนาระบบรูปแบบ และวิธีการให้บริการตรวจรักษาผู้ป่วย งานอื่น ๆ ที่เกี่ยวข้องและที่ได้รับมอบหมาย

๑๐.๑.๒ ฝ่ายการพยาบาล รับผิดชอบงานเวชกรรม งานผู้ป่วยนอกและอุบัติเหตุ และงานผู้ป่วยใน

(๑) งานเวชกรรม มีหน้าที่ความรับผิดชอบเกี่ยวกับ งานด้านสุขศึกษา งานอนามัยแม่และเด็ก งานวางแผนครอบครัว งานสาธารณสุขเคลื่อนที่สู่ชุมชน งานโภชนาการ งานสุขภาพจิต งานโครงการพิเศษ เช่น โครงการ ๓๐ บาท รักษาทุกโรค ฯลฯ งานอนามัยโรงเรียน งานสาธารณสุขมูลฐาน งานป้องกันและเสริมสร้างภูมิคุ้มกันโรค งานควบคุมแมลงและพาหะนำโรค งานควบคุมป้องกันโรคติดต่อ งานป้องกันการติดยาและสารเสพติด งานอื่น ๆ ที่เกี่ยวข้องและที่ได้รับมอบหมาย

(๒) งานผู้ป่วยนอกและอุบัติเหตุ มีหน้าที่ความรับผิดชอบเกี่ยวกับ งานการให้บริการด้านการพยาบาล ติดตาม และส่งต่อผู้ป่วย ประเมินผู้ป่วยนอกและอุบัติเหตุ พัฒนาระบบรูปแบบและวิธีการด้านการพยาบาล จัดเตรียมและจ่ายเครื่องมือเครื่องใช้ทางการแพทย์ที่ทำให้ปราศจากเชื้อ ส่งเสริมงานด้านวิชาการ พัฒนาบุคลากรทางการพยาบาล งานอื่น ๆ ที่เกี่ยวข้องและที่ได้รับมอบหมาย

(๓) งานผู้ป่วยใน มีหน้าที่ความรับผิดชอบเกี่ยวกับ งานการให้บริการด้านการพยาบาล ติดตาม และส่งต่อผู้ป่วย ประเมินผู้ป่วยใน พัฒนาระบบ รูปแบบและวิธีการด้านการพยาบาล จัดเตรียมและจ่ายเครื่องมือเครื่องใช้ทางการแพทย์ที่ทำให้ปราศจากเชื้อ ส่งเสริมงานด้านวิชาการ พัฒนาบุคลากรทางการพยาบาล งานอื่น ๆ ที่เกี่ยวข้องและที่ได้รับมอบหมาย

๑๐.๑.๓ ฝ่ายการเงินและบัญชี รับผิดชอบงานการเงินและบัญชี และงานจัดเก็บรายได้

(๑) งานการเงินและบัญชี มีหน้าที่รับผิดชอบเกี่ยวกับ งานวิเคราะห์การใช้จ่ายเงินของโรงพยาบาล จัดทำแผนการใช้จ่ายเงินบำรุงประจำปี ร่วมจัดทำค่าของงบประมาณและแผนการใช้จ่ายเงินประจำปี ควบคุมและติดตามการเบิกจ่ายเงินให้เป็นไปตามแผนการใช้จ่ายของโรงพยาบาล ให้คำปรึกษาด้านการเบิกเงิน ยืมเงิน แก่เจ้าหน้าที่ของโรงพยาบาล ให้บริการยืมเงินงบประมาณและยืมเงินนอกงบประมาณ เบิก-จ่ายเงินงบประมาณและเงินนอกงบประมาณ จัดทำหนังสือรับรองภาษีหัก ณ ที่จ่าย จัดทำบัญชี จัดทำรายงานทางการเงิน รับ-ส่งเงินรายได้ เงินยืม เงินรับฝาก เงินเบิกเกิน รวบรวมข้อมูลผู้ป่วยข้าราชการและบัตรประกันสุขภาพถ้วนหน้าส่งไปเรียกเก็บเงินทางอิเล็กทรอนิกส์ รวบรวมข้อมูลผู้ป่วยบัตรประกันสังคมส่งไปเรียกเก็บเงินตามที่ระบุในบัตร จัดทำหนังสือแจ้งเรียกเก็บเงินผู้ป่วยในสิทธิแจ้งหนี้ไปยังต้นสังกัดและทำหนังสือตอบรับ จัดทำหนังสือตอบรับค่ารักษาผู้ป่วยบัตรประกันสังคมและบัตรประกันสุขภาพถ้วนหน้า รับเงินออกไปเสร็จรับเงินค่ารักษาพยาบาลผู้ป่วยนอก/ผู้ป่วยใน งานอื่น ๆ ที่เกี่ยวข้องและที่ได้รับมอบหมาย

(๒) งานจัดเก็บรายได้ มีหน้าที่รับผิดชอบเกี่ยวกับ งานคีย์ข้อมูลผู้ป่วยลงโปรแกรมของกรมบัญชีกลาง (โปรแกรม CSCD) ส่งผ่านระบบอิเล็กทรอนิกส์ ให้กับสำนักงานกลางสารสนเทศบริการสุขภาพ (สทส.) เรียกเก็บเงินค่ารักษาพยาบาลจากกรมบัญชีกลางผ่านทางระบบอิเล็กทรอนิกส์ (โปรแกรม optell) กรณีผู้ป่วยโครงการเบิกจ่ายตรง บันทึกข้อมูลผู้ป่วยในทุกสาย ลงโปรแกรมของกรมบัญชีกลาง (โปรแกรม CSMB) ส่งผ่านทางระบบอิเล็กทรอนิกส์ ให้กับสำนักงานกลางสารสนเทศบริการสุขภาพ (สทส.) บันทึกข้อมูลผู้ป่วยในทุกสายที่มีสิทธิบัตรประกันสุขภาพถ้วนหน้าลงโปรแกรมของ สปสช.(โปรแกรม NSHO) บันทึกข้อมูลค่ารักษาพยาบาลผู้ป่วยในลงโปรแกรมคอมพิวเตอร์ของโรงพยาบาล (Hospital OS) งานอื่น ๆ ที่เกี่ยวข้องและที่ได้รับมอบหมาย

๑๐.๒ ฝ่ายศูนย์บริการสาธารณสุข รับผิดชอบศูนย์บริการสาธารณสุข รวมทั้งสิ้น ๕ ศูนย์บริการ

๑๐.๒.๑ ศูนย์บริการสาธารณสุข ๑ โพรธีเสด็จ เป็นหน่วยปฏิบัติการมีหน้าที่รับผิดชอบด้านสุขภาพของประชาชนในเขตพื้นที่โพรธีเสด็จ โดยให้บริการด้านการสร้างเสริมสุขภาพ การควบคุมและป้องกันโรค ด้านการบำบัดรักษาผู้ป่วยการฟื้นฟูสุขภาพอย่างต่อเนื่อง โดยมีการดำเนินงานทั้งเชิงรุกและเชิงรับเพื่อให้ครอบคลุมกลุ่มเป้าหมายต่าง ๆ ให้การบริการทั้งภายในและภายนอกศูนย์บริการสาธารณสุข ให้คำปรึกษาและการพยาบาลด้านสุขภาพทั้งบุคคล ครอบครัว รวมถึงชุมชน ให้สามารถพึ่งตนเองด้านสุขภาพได้ โดยประสานงานกับแกนนำในชุมชน และส่งต่อเชื่อมโยงไปยังโรงพยาบาลเทศบาลนครนครศรีธรรมราช

๑๐.๒.๒ ศูนย์บริการสาธารณสุข ๒ ทุ่งจีน เป็นหน่วยปฏิบัติการมีหน้าที่รับผิดชอบด้านสุขภาพของประชาชนในเขตพื้นที่โพรธีเสด็จ โดยให้บริการด้านการสร้างเสริมสุขภาพ การควบคุมและป้องกันโรค ด้านการบำบัดรักษาผู้ป่วยการฟื้นฟูสุขภาพอย่างต่อเนื่อง โดยมีการดำเนินงานทั้งเชิงรุกและเชิงรับเพื่อให้ครอบคลุมกลุ่มเป้าหมายต่าง ๆ ให้การบริการทั้งภายในและภายนอกศูนย์บริการสาธารณสุข ให้คำปรึกษาและการพยาบาลด้านสุขภาพทั้งบุคคล ครอบครัว รวมถึงชุมชน ให้สามารถพึ่งตนเองด้านสุขภาพได้ โดยประสานงานกับแกนนำในชุมชน และส่งต่อเชื่อมโยงไปยังโรงพยาบาลเทศบาลนครนครศรีธรรมราช

๑๐.๒.๓ ศูนย์บริการสาธารณสุข ๓ ศรีทิว เป็นหน่วยปฏิบัติการมีหน้าที่รับผิดชอบด้านสุขภาพของประชาชนในเขตพื้นที่ศรีทิว โดยให้บริการด้านการสร้างเสริมสุขภาพ การควบคุมและป้องกันโรค ด้านการบำบัดรักษาผู้ป่วยการฟื้นฟูสุขภาพอย่างต่อเนื่อง โดยมีการดำเนินงานทั้งเชิงรุกและเชิงรับเพื่อให้ครอบคลุมกลุ่มเป้าหมายต่าง ๆ ให้การบริการทั้งภายในและภายนอกศูนย์บริการสาธารณสุข ให้คำปรึกษาและการพยาบาลด้านสุขภาพทั้งบุคคล ครอบครัว รวมถึงชุมชน ให้สามารถพึ่งตนเองด้านสุขภาพได้ โดยประสานงานกับแกนนำในชุมชน และส่งต่อเชื่อมโยงไปยังโรงพยาบาลเทศบาลนครนครศรีธรรมราช

๑๐.๒.๔ ศูนย์บริการสาธารณสุข ๔ คูขวาง เป็นหน่วยปฏิบัติการมีหน้าที่รับผิดชอบด้านสุขภาพของประชาชนในเขตพื้นที่คูขวาง โดยให้บริการด้านการสร้างเสริมสุขภาพ การควบคุมและป้องกันโรค ด้านการบำบัดรักษาผู้ป่วยการฟื้นฟูสุขภาพอย่างต่อเนื่อง โดยมีการดำเนินงานทั้งเชิงรุกและเชิงรับเพื่อให้ครอบคลุมกลุ่มเป้าหมายต่าง ๆ ให้การบริการทั้งภายในและภายนอกศูนย์บริการสาธารณสุข ให้คำปรึกษาและการพยาบาลด้านสุขภาพทั้งบุคคล ครอบครัว รวมถึงชุมชน ให้สามารถพึ่งตนเองด้านสุขภาพได้ โดยประสานงานกับแกนนำในชุมชน และส่งต่อเชื่อมโยงไปยังโรงพยาบาลเทศบาลนครนครศรีธรรมราช

๑๐.๒.๕ ศูนย์บริการสาธารณสุข ๕ ศาลามิชัย เป็นหน่วยปฏิบัติการมีหน้าที่รับผิดชอบด้านสุขภาพของประชาชนในเขตพื้นที่ศาลามิชัย โดยให้บริการด้านการสร้างเสริมสุขภาพ การควบคุมและป้องกันโรค ด้านการบำบัดรักษาผู้ป่วยการฟื้นฟูสุขภาพอย่างต่อเนื่อง โดยมีการดำเนินงานทั้งเชิงรุกและเชิงรับเพื่อให้ครอบคลุมกลุ่มเป้าหมายต่าง ๆ ให้การบริการทั้งภายในและภายนอกศูนย์บริการสาธารณสุข ให้คำปรึกษาและการพยาบาลด้านสุขภาพทั้งบุคคล ครอบครัว รวมถึงชุมชน ให้สามารถพึ่งตนเองด้านสุขภาพได้ โดยประสานงานกับแกนนำในชุมชน และส่งต่อเชื่อมโยงไปยังโรงพยาบาลเทศบาลนครนครศรีธรรมราช

๑๐.๓ งานบริหารงานทั่วไป มีหน้าที่รับผิดชอบเกี่ยวกับงานบริหารงานทั่วไป งานบริหารงานบุคคลของส่วนราชการ งานธุรการ งานสารบรรณของกอง การรับ-ส่ง การเวียน และโต้ตอบหนังสือราชการของกอง การดูแลรักษายานพาหนะ อาคารสถานที่ งานงบประมาณและการเบิกจ่ายเงิน งานจัดซื้อจัดจ้างและพัสดุครุภัณฑ์ในความรับผิดชอบของกองรวมทั้งงานที่ได้กำหนดให้เป็นหน้าที่ของฝ่ายหรือกลุ่มงานใด

๑๑. กองการเจ้าหน้าที่ มีหน้าที่ความรับผิดชอบเกี่ยวกับ การบริหารงานบุคคลของพนักงานเทศบาล ข้าราชการครูและบุคลากรทางการศึกษา ลูกจ้างประจำ และพนักงานจ้างของเทศบาล งานวิเคราะห์ การวางแผนอัตรากำลัง การจัดตั้งส่วนราชการและการปรับปรุงโครงสร้างส่วนราชการ งานการกำหนดตำแหน่งและการปรับปรุงการกำหนดตำแหน่ง งานการสรรหาเกี่ยวกับการสอบแข่งขัน สอบคัดเลือก การคัดเลือก การย้าย การโอน การรับโอน การคัดเลือกเพื่อรับโอน งานบรรจุและแต่งตั้ง งานจัดทำ ควบคุม ตรวจสอบ แก้ไข บันทึกข้อมูลทะเบียนประวัติ งานระบบสารสนเทศข้อมูลบุคลากรท้องถิ่นแห่งชาติ งานการประเมินผลการปฏิบัติราชการ งานเกี่ยวกับเงินเดือน ค่าจ้าง และค่าตอบแทน งานการคัดเลือกเพื่อเลื่อนและแต่งตั้งพนักงานเทศบาลให้ดำรงตำแหน่งในระดับที่สูงขึ้น งานการประเมินเพื่อเลื่อนวิทยฐานะข้าราชการครู งานการลาทุกประเภท งานสิทธิสวัสดิการทุกประเภท งานส่งเสริมสนับสนุนการเพิ่มสมรรถภาพในการปฏิบัติงาน งานแผนพัฒนาบุคลากร งานฝึกอบรม งานการรักษาวินัย การดำเนินการทางวินัย การอุทธรณ์และการร้องทุกข์ งานสนับสนุนเสริมสร้างจริยธรรมและจรรยาบรรณ งานการให้พ้นจากราชการ งานเลขานุการของคณะกรรมการหรือคณะอนุกรรมการเกี่ยวกับการบริหารงานบุคคล งานบริการข้อมูล สถิติ ช่วยเหลือให้คำแนะนำทางวิชาการ งานอื่น ๆ ที่เกี่ยวข้องและที่ได้รับมอบหมาย

๑๑.๑ ฝ่ายสรรหาและบรรจุแต่งตั้ง รับผิดชอบงานบรรจุแต่งตั้ง งานโครงสร้างและอัตรากำลัง และงานทะเบียนประวัติ

(๑) **งานสรรหาและบรรจุแต่งตั้ง** มีหน้าที่ความรับผิดชอบเกี่ยวกับงานบรรจุและแต่งตั้ง งานประเมินผลการทดลองปฏิบัติหน้าที่ราชการ งานสรรหาเกี่ยวกับการสอบแข่งขัน สอบคัดเลือก คัดเลือก การย้าย การโอน การรับโอน การคัดเลือกเพื่อรับโอน งานการคัดเลือกเพื่อเลื่อนและแต่งตั้งพนักงานเทศบาลให้ดำรงตำแหน่งในระดับที่สูงขึ้น งานการขอรับเงินประจำตำแหน่งและเงินเพิ่มเติมต่าง ๆ งานต่อสัญญาจ้างพนักงานจ้าง งานบริการข้อมูล สถิติ ช่วยเหลือให้คำแนะนำทางวิชาการ งานอื่น ๆ ที่เกี่ยวข้องและที่ได้รับมอบหมาย

(๒) **งานโครงสร้างและอัตรากำลัง** มีหน้าที่ความรับผิดชอบเกี่ยวกับการวิเคราะห์และดำเนินการเกี่ยวกับการจัดตั้ง ยุบเลิก และพัฒนาโครงสร้างการแบ่งส่วนราชการ การกำหนดอำนาจหน้าที่ การปรับปรุงระบบงานและการจัดอัตรากำลังภายในหน่วยงาน การประเมินค่างานเพื่อกำหนดตำแหน่งและระดับตำแหน่ง การจัดทำบัญชีรายละเอียดการกำหนดตำแหน่ง ทะเบียนตำแหน่งและหน้าที่ความรับผิดชอบของแต่ละตำแหน่ง การดำเนินการควบคุมค่าใช้จ่ายด้านบุคคล การจัดทำแผนอัตรากำลัง ๓ ปี และการปรับปรุงแผนอัตรากำลัง ๓ ปี งานบริการข้อมูล สถิติ ช่วยเหลือให้คำแนะนำทางวิชาการ งานอื่น ๆ ที่เกี่ยวข้องและที่ได้รับมอบหมาย

(๓) **งานทะเบียนประวัติ** มีหน้าที่ความรับผิดชอบเกี่ยวกับงานทะเบียนประวัติ บุคคลของพนักงานเทศบาล ลูกจ้างประจำ และพนักงานจ้าง งานระบบสารสนเทศศูนย์บริการข้อมูลบุคลากร ห้องถิ่นแห่งชาติ (LHR) การจัดทำ ตรวจสอบ แก้ไข ปรับปรุง เก็บรักษาทะเบียนประวัติ (ก.พ.๗) งานอื่น ๆ ที่เกี่ยวข้องและที่ได้รับมอบหมาย

๑๑.๒ ฝ่ายส่งเสริมและพัฒนาบุคลากร รับผิดชอบงานส่งเสริมและพัฒนาบุคลากร งานสิทธิและสวัสดิการ และงานทะเบียนประวัติ

(๑) **งานส่งเสริมและพัฒนาบุคลากร** มีหน้าที่ความรับผิดชอบเกี่ยวกับงานส่งเสริมสนับสนุนการเพิ่มสมรรถภาพในการปฏิบัติงาน งานแผนพัฒนาบุคลากร งานฝึกอบรม งานรักษาวินัย การดำเนินการทางวินัย การอุทธรณ์ และการร้องทุกข์ งานสนับสนุนเสริมสร้างคุณธรรมจริยธรรมและจรรยาบรรณ งานแต่งตั้งผู้รักษาราชการแทน การรักษาราชการในตำแหน่ง การปฏิบัติราชการแทน และการช่วยราชการ งานบริการข้อมูล สถิติ ช่วยเหลือให้คำแนะนำทางวิชาการ งานอื่น ๆ ที่เกี่ยวข้องและที่ได้รับมอบหมาย

(๒) **งานสิทธิและสวัสดิการ** มีหน้าที่ความรับผิดชอบเกี่ยวกับงานประเมินผลการปฏิบัติราชการ การจัดทำบันทึกข้อตกลงการปฏิบัติราชการ งานเกี่ยวกับเงินเดือนพนักงานเทศบาล ค่าจ้างลูกจ้างประจำ และค่าตอบแทนพนักงานจ้าง งานทะเบียนประวัติการเบิกจ่ายตรง ค่ารักษาพยาบาล งานสิทธิสวัสดิการทุกประเภท งานบำเหน็จบำนาญข้าราชการส่วนท้องถิ่น งานบำเหน็จลูกจ้างประจำ งานขอพระราชทานเครื่องราชอิสริยาภรณ์และผู้ทำคุณประโยชน์แก่แผ่นดิน การจัดทำแผนเกี่ยวกับโครงสร้างอายุของบุคลากรเทศบาล การจัดทำฐานข้อมูลเกี่ยวกับประสบการณ์ในการทำงานและความเชี่ยวชาญในงาน งานควบคุมการเกษียณอายุราชการและการออกจากราชการ งานบริการข้อมูล สถิติ ช่วยเหลือให้คำแนะนำทางวิชาการ งานอื่น ๆ ที่เกี่ยวข้องและที่ได้รับมอบหมาย

(๓) **งานวินัยและส่งเสริมคุณธรรม** มีหน้าที่ความรับผิดชอบเกี่ยวกับงานการดำเนินการทางวินัย การอุทธรณ์และการร้องทุกข์ งานส่งเสริมคุณธรรมจริยธรรมและจรรยาบรรณของพนักงานเทศบาล ลูกจ้างและพนักงานจ้าง งานจัดทำประมวลจริยธรรมข้าราชการฝ่ายประจำและข้าราชการฝ่ายการเมือง งานรับเรื่องราวร้องทุกข์เกี่ยวกับการบริหารงานบุคคล งานทะเบียนประวัติของผู้ถูกดำเนินการทางวินัย งานอื่น ๆ ที่เกี่ยวข้องและที่ได้รับมอบหมาย

๑๑.๓ กลุ่มงานบุคลากรทางการศึกษา รับผิดชอบงานสรรหาและบรรจุแต่งตั้ง งานทะเบียนประวัติและอัตรากำลัง และงานส่งเสริมและพัฒนาบุคลากร

(๑) **งานสรรหาและบรรจุแต่งตั้ง** มีหน้าที่ความรับผิดชอบเกี่ยวกับงานสรรหาเกี่ยวกับการสอบแข่งขัน สอบคัดเลือก การคัดเลือก การย้าย การโอน การรับโอน งานบรรจุและแต่งตั้ง งานการประเมินเพื่อเลื่อนวิทยฐานะ งานดำเนินการเกี่ยวกับการรักษาราชการแทน การปฏิบัติราชการแทน และการรักษาการในตำแหน่ง งานต่อสัญญาจ้างพนักงานจ้าง งานบริการข้อมูล สถิติ ช่วยเหลือให้คำแนะนำทางวิชาการ งานอื่น ๆ ที่เกี่ยวข้องและที่ได้รับมอบหมาย ของพนักงานครูเทศบาลและบุคลากรทางการศึกษา ลูกจ้างประจำ และพนักงานจ้างที่สังกัดสถานศึกษาและศูนย์พัฒนาเด็กเล็ก

(๒) **งานทะเบียนประวัติบุคลากรทางการศึกษา** มีหน้าที่ความรับผิดชอบเกี่ยวกับการการจัดทำแฟ้มประวัติ การบันทึกข้อมูลทะเบียนประวัติ (ก.พ.) งานระบบสารสนเทศศูนย์บริการข้อมูลบุคลากรท้องถิ่นแห่งชาติ การจัดทำบัตรประจำตัวเจ้าหน้าที่ของรัฐ การกำหนดตำแหน่งและจำนวนพนักงานครูเทศบาลและบุคลากรสนับสนุนการสอนที่สังกัดสถานศึกษา การจัดทำบัญชีถือจ่ายเงินเดือน งานบริการข้อมูล สถิติ ช่วยเหลือให้คำแนะนำทางวิชาการ งานอื่น ๆ ที่เกี่ยวข้องและที่ได้รับมอบหมาย ของพนักงานครูเทศบาลและบุคลากรทางการศึกษา ลูกจ้างประจำ และพนักงานจ้างที่สังกัดสถานศึกษาและศูนย์พัฒนาเด็กเล็ก

(๓) **งานสวัสดิการบุคลากรทางการศึกษา** มีหน้าที่ความรับผิดชอบเกี่ยวกับงานส่งเสริมสนับสนุนการเพิ่มสมรรถภาพในการปฏิบัติงาน งานแผนพัฒนาบุคลากร งานฝึกอบรม งานรักษาวินัย การดำเนินการทางวินัย การอุทธรณ์ การร้องทุกข์และการออกจากราชการ งานสนับสนุนเสริมสร้างคุณธรรมจริยธรรมและจรรยาบรรณ งานการประเมินผลการปฏิบัติราชการ งานเกี่ยวกับเงินเดือน ค่าจ้าง และค่าตอบแทน งานสิทธิสวัสดิการทุกประเภท งานควบคุมการเกษียณอายุราชการ งานบำเหน็จบำนาญข้าราชการครูและบุคลากรทางการศึกษาและบำเหน็จลูกจ้าง งานขอพระราชทานเครื่องราชอิสริยาภรณ์ งานบริการข้อมูล สถิติ ช่วยเหลือให้คำแนะนำทางวิชาการ งานอื่น ๆ ที่เกี่ยวข้องและที่ได้รับมอบหมาย ของพนักงานครูเทศบาลและบุคลากรทางการศึกษา ลูกจ้างประจำ และพนักงานจ้างที่สังกัดสถานศึกษาและศูนย์พัฒนาเด็กเล็ก

๑๑.๔ ฝ่ายบริหารงานทั่วไป รับผิดชอบงานบริหารงานทั่วไป

งานบริหารงานทั่วไป มีหน้าที่รับผิดชอบเกี่ยวกับงานบริหารงานทั่วไป งานธุรการ งานสารบรรณของส่วนราชการ การรับ-ส่ง การเวียน และโต้ตอบหนังสือราชการของส่วนราชการ งานควบคุมภายในของส่วนราชการ งานควบคุมการลาและสถิติการลาของพนักงานเทศบาล ลูกจ้างประจำ และพนักงานจ้าง การดูแลรักษายานพาหนะ อาคารสถานที่ และพัสดุครุภัณฑ์ในความรับผิดชอบของส่วนราชการ งานจัดซื้อจัดจ้าง งานเบิกจ่ายเงิน งานงบประมาณ งานทะเบียนนักศึกษาฝึกงาน รวมทั้งงานที่มีได้ กำหนดให้เป็นหน้าที่ของฝ่ายหรือกลุ่มงานใด

ทั้งนี้ ตั้งแต่วันที่ ๑ ตุลาคม ๒๕๖๖ เป็นต้นไป

ประกาศ ณ วันที่ ๒ ตุลาคม พ.ศ.๒๕๖๖



(นายอนุสรณ์ พงษ์เกษมพรกุล)

รองนายกเทศมนตรี รักษาการแทน

นายกเทศมนตรีนครนครศรีธรรมราช



งานโครงสร้างและอัตรากำลัง ฝ่ายสรรหาและบรรจุแต่งตั้ง
กองการเจ้าหน้าที่ เทศบาลนครนครศรีธรรมราช

T. 0-7580-9571 ต่อ 9128

www.nakhoncity.org